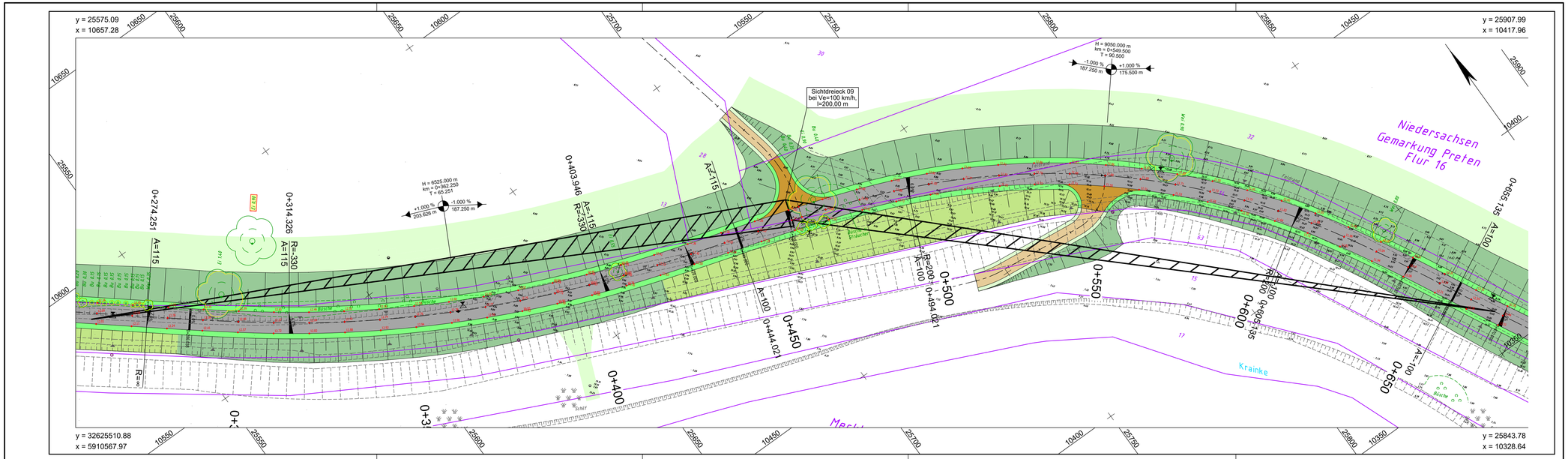

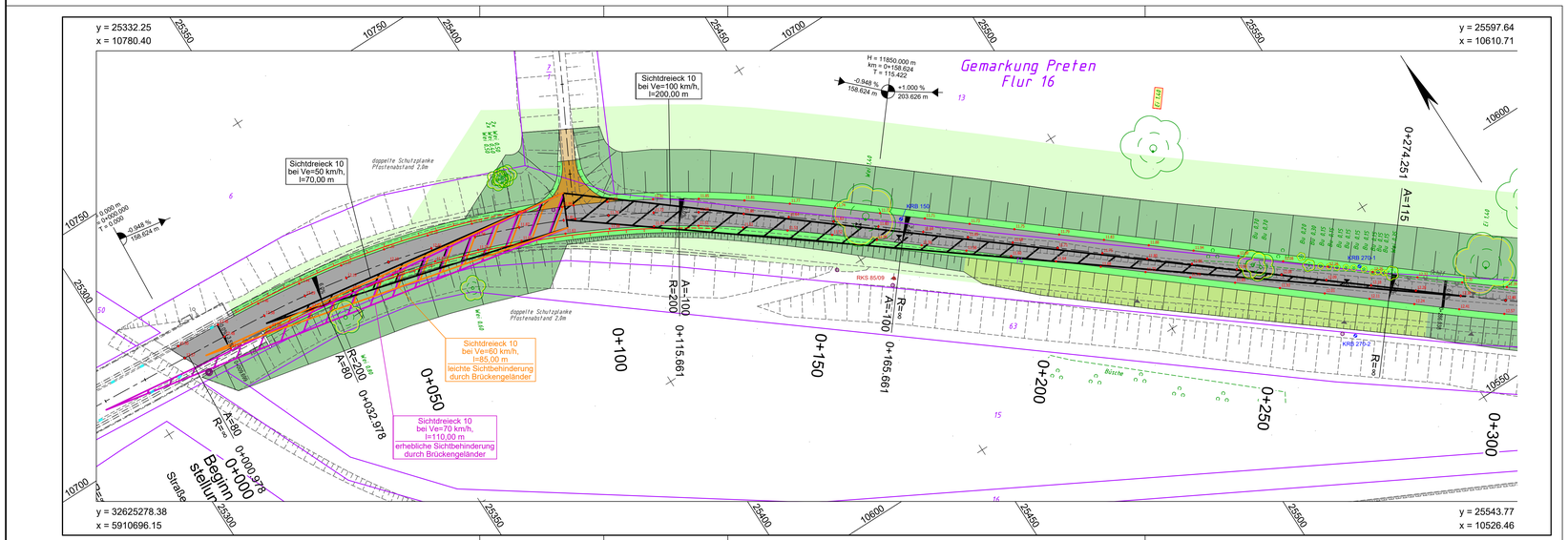

Bestandsvermessung der Hochwasserdeiche	Kartengrundlage
Dipl.-Ing. C. KIEPKE Öffentlich bestellter Vermessungsingenieur Beratender Ingenieur Tel. (0 41 31) 87 20 40 E-Mail-Adresse: vermessung@kiepke.de Stadtkoppel 2. 21337 Lüneburg	Amt für regionale Landesentwicklung Lüneburg Flurbereinigung Dellien 03[06]193 Karte des neuen Bestandes Stand 07/2018 Flurbereinigungsplan hat vorgelegen

LEGENDE - Grundplan Vermessung (inkl. vorh. Ver- und Entsorgungsleitungen)

	Trig. Punkt		Gasschieber		Leuchte	HB	Beton-Hochbord
	Polygonpunkt		Schachtdeckel		Holzmast	TB	Beton-Tiefbord
	Mauerbolzen		Straßenablauf		Stahlbetonmast	EF	Einfassungsstein
	Grenzpunkte		Unterflurhydrant		Busch	Bo	Beton
	Verteilerschrank (S)		Mauer		Grünland	BP	Betonplatten
	Verteilerschrank (F)		Zaun		Schilf	BSP	Betonsteinpflaster
	Merkstein (Gas)		Geländer		Ackerland	WSB	Wasserbausteine
	Merkstein (Wasser)		Schranke		Eingang	GP	Großpflaster
	Wasserschieber		Bodenprobe		Auffahrt	ZrR	2-reihige Rinne
			Lichtsignalanlage		Höhe	RGS	Rasengittersteine

Bemerkung Versorgungsleitungen

Bemerkung Kataster: Die Grundstücksgrenzen wurden aus der, von dem Lageplan des NLWKN für die unten genannte Maßnahme (Stand: Juli 2018) entnommen.

Grundplan hergestellt:

INGENIEURBÜRO RAUCHENBERGER GmbH
Heinz-Kollan-Str. 1
29451 Dannenberg
Tel. 05861/9995-0
Fax 05861/9995-29
E-Mail: info@IBRauchenberger.de

	Datum	Zeichen
Aufnahme:	Juli 2018	Bra
bearbeitet:	August 2018	Mei
gezeichnet:	August 2018	Mei
Kataster:	August 2018	Mei
Feldvergleich:	März 2019	Bra

Ergänzungen:

Höhen beziehen sich auf NHN - Koordinatensystem ETRS89 (UTM)

Änderungen

Nr.	Art der Änderung	Dat.	bearb.	ges.
1	Zufahrt rechts bei Bau-km 1+450	25.02.19	Ha/Prz	
2	Böschungen und Arbeitsraum	20.03.19	Ha/Prz	
3				

Blatt 4 3 2 1

Neuhauser Deich- und Unterhaltungsverband

Antrag auf Planfeststellung

für den Ausbau und Neubau der Hochwasserdeiche an Sude und Krainke; Lückenschluss zwischen dem Sudedeich und dem rechten Krainkedeich einschl. Höherlegung der Kreisstraße 55 in der Gemarkung Preten (Südvariante)

Anlage Nr. 9.2 | Blatt Nr. 4

Zeichnungsnummer: 118-MH-165 9.2/4 | letzte Änderung: 17.06.2019

Blattgröße: 1090 x 520 | Maßstab: 1 : 500

Sichtdreiecke

Sichtdreieck 09 - 10

Aufgestellt: ....., den .....

Geprüft:

Projektbearbeitung Straßenbau:

INGENIEURBÜRO RAUCHENBERGER GmbH
Heinz-Kollan-Str. 1, 29451 Dannenberg, Tel. 05861/9995-0
Fax 05861/9995-29, E-Mail: info@IBRauchenberger.de

	Datum	Zeichen
bearbeitet:	17.06.2019	Hi
gezeichnet:	17.06.2019	Prz
geprüft:	18.06.2019	Ha

Projektbearbeitung Deichbau:

NLWKN
Niedersächsischer Landesbetrieb für Wasserwirtschaft, Küsten- und Naturschutz
Adolph-Kolping-Straße 6, 21337 Lüneburg, Tel. 04131/8545400

	Datum	Zeichen
bearbeitet:	17.06.2019	
gezeichnet:	17.06.2019	
geprüft:	18.06.2019	