

Straßenquerschnitt

Bau-km 0+370
(Regelquerschnitt für Bau-km 0+000 bis 1+200 und 1+368 bis 1+522)

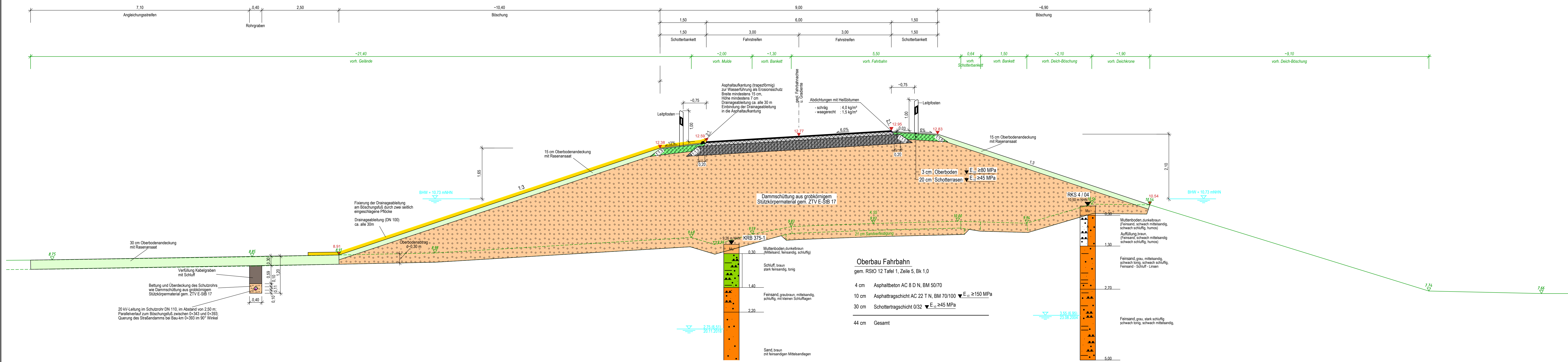

Grundplan hergestellt:		Datum	Zeichen	Ergänzungen:
INGENIEURBÜRO RAUCHENBERGER GmbH Heinz-Kollan-Str. 1 29451 Dannenberg Tel. 05861/9995-4 Fax 05861/9995-29 E-Mail: info@IBRauchenberger.de	Aufnahme:	Juli 2018	Bra	
	bearbeitet:	August 2018	Mei	
	gezeichnet:	August 2018	Mei	
	Kataster:	August 2018	Mei	
	Feldvergleich:	Juli 2018	Bra	

Höhen beziehen sich auf NHN

Änderungen				
Nr.	Art der Änderung	Dat.	bearb.	ges.
1				
2				
3				

Blatt 1

Neuhauser Deich- und Unterhaltungsverband

Antrag auf Planfeststellung

für den Ausbau und Neubau der Hochwasserdeiche an Süde und Krainke; Lückenschluss zwischen dem Südedeich und dem rechten Krainkedeich einschl. Höherlegung der Kreisstraße 55 in der Gemarkung Preten (Südvariante)

Anlage Nr. 7.2	Blatt Nr. 1
Zeichnungsnummer 118-MH-165 7.2/1	letzte Änderung 17.06.2019
Blattgröße 1240 x 297	Maßstab 1 : 50

Straßenquerschnitt

Aufgestellt:	Geprüft:
den	
Projektbearbeitung Straßenbau: INGENIEURBÜRO RAUCHENBERGER GmbH Heinz-Kollan-Str. 1, 29451 Dannenberg, Tel. 05861/9995-0 Fax. 05861/9995-29, E-Mail: info@IBRauchenberger.de	Datum bearbeitet: 17.06.2019 gezeichnet: 17.06.2019 geprüft: 18.06.2019
Projektbearbeitung Deichbau: NLWKN - Niedersächsischer Landesbetrieb für Wasserwirtschaft, Küsten- und Naturschutz Adolph-Kolping-Straße 6, 21337 Lüneburg, Tel. 04131/8545400	Datum bearbeitet: 17.06.2019 gezeichnet: 17.06.2019 geprüft: 18.06.2019