

y = 25322.86  
x = 10795.09

y = 25691.45  
x = 10559.41

LEGENDE - Planung	
Fahrbahn Asphalt, Bk1,0	Unterhaltungs- und Sicherungstreifen Schotterrasen
Fahrbahn Asphalt fräsen und Deckenüberzug	Hochbord, Absenker, abgesenkter Rundbord
Zufahrt Asphalt, Bk0,3	Tiefbord / Schutzplanke
Zufahrt Schottertragsschicht / Beton	Bäume roden / Baumschutz
Schotterbankett Schotterrasen / Schotterrasen auf Gestein	Bauwerksnummer Deichbau / Straßenbau
Grünfläche, Angleichung Oberboden mit Rasensaat	Querprofil mit Nummer
Böschung Sand unter Oberbodenabdeckung / Auelehm unter Oberbodenabdeckung	Höhe
Versickerungsmulde im Zuge des Straßenbaus / im Zuge des Deichbaus	Tiefpunkt / Gradiente
Betonsteinpflaster	Gefällebrechpunkt / Gradientenneigung

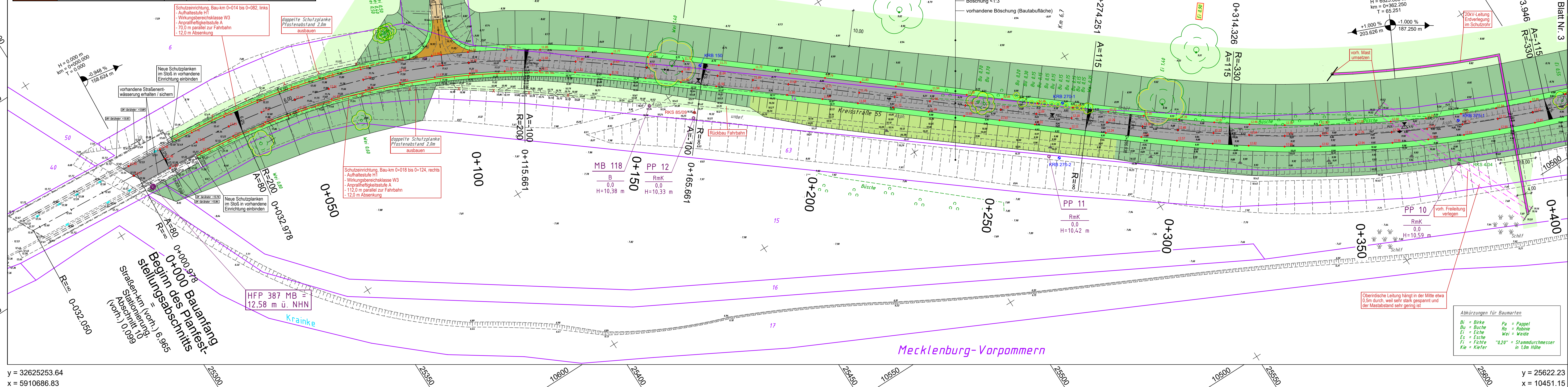

y = 32625253.64  
x = 5910686.83

y = 25622.23  
x = 10451.15

Niedersachsen  
Gemarkung Pretzen  
Flur 16

Mecklenburg-Vorpommern

Bestandsvermessung der Hochwasserdeiche	Kartengrundlage
Dipl.-Ing. C. KIEPKE Öffentlich bestellter Vermessungsingenieur Berater Ingenieur Tel. (0 41 31) 87 20 40 E-Mail-Adresse: vermessung@kiepke.de Stadtkoppel 2, 21337 Lüneburg	Amt für regionale Landesentwicklung Lüneburg Flurbereinigung Dellen 03(06)193 Karte des neuen Bestandes Stand 07/2018 Flurbereinigungsplan hat vorgelegen

LEGENDE - Grundplan Vermessung (inkl. vorh. Ver- und Versorgungsleitungen)				
Trig. Punkt	Gasschieber	Leuchte	HB	Beton-Hochbord
Polygonpunkt	Schachtdeckel	Holzmast	TB	Beton-Tiefbord
Mauerbohlen	Straßenablauf	Stahlbetonmast	EF	Einfassungsstein
Grenzpunkte	Unterfuhrhydrant	Busch	Bn	Beton
Verteilerschrank (S)	Mauer	Grünland	BP	Betonplatten
Verteilerschrank (F)	Zaun	Schilf	BSP	Betonsteinpflaster
Merkstein (Gas)	Geländer	Ackerland	WSB	Wasserbausteine
Merkstein (Wasser)	Schranke	Eingang	GP	Großpflaster
Wasserschleier	Bodenprobe	Auffahrt	2rR	2-reihige Rinne
Lichtsignalanlage	Höhe	RGS		Rasengittersteine

Bemerkung Versorgungsleitungen	Bemerkung Kataster		
Die Grundstücksgrenzen wurden aus der, von dem Lageplan des NLWKN für die unten genannte Maßnahme (Stand: Juli 2018) entnommen.			
Grundplan hergestellt:	Datum	Zeichen	Ergänzungen:
INGENIEURBÜRO RAUCHENBERGER GmbH Heinz-Kollan-Str. 1 29451 Dannenberg Tel. 05861/9995-29 Fax 05861/9995-29 E-Mail: info@IRRauchenberger.de	Juli 2018	Bra	
Aufnahme:	August 2018	Mei	
bearbeitet:	August 2018	Mei	
gezeichnet:	August 2018	Mei	
Kataster:	August 2018	Mei	
Feldvergleich:	März 2019	Bra	

Höhen beziehen sich auf NNH - Koordinatensystem ETRS89 (UTM)			
Änderungen			
Nr.	Art der Änderung	Dat.	bearb. ges.
1	Zufahrt rechts bei Bau-km 1+450	25.02.19	Ha/Pz
2	Böschungen und Arbeitsraum	20.03.19	Ha/Prz
3			

Neuhauser Deich- und Unterhaltungsverband	
Anlage Nr. 5	Blatt Nr. 4
Zeichnungsnummer 118-MH-165 5/4	letzte Änderung 17.06.2019
Blattgröße 1100 x 297	Maßstab 1:500
Lageplan Teil 2: Straßenbau	

Antrag auf Planfeststellung  
für den Ausbau und Neubau der Hochwasserdeiche an Sude und Krinke; Lückenschluss zwischen dem Sudedeich und dem rechten Krinkekeich einschl. Höherlegung der Kreisstraße 55 in der Gemarkung Pretzen (Südvariante)

Aufgestellt: \_\_\_\_\_, den \_\_\_\_\_  
Geprüft: \_\_\_\_\_

Projektbearbeitung Straßenbau:		Datum	Zeichen
INGENIEURBÜRO RAUCHENBERGER GmbH Heinz-Kollan-Str. 1, 29451 Dannenberg, Tel. 05861/9995-0 Fax: 05861/9995-29, E-Mail: info@IRRauchenberger.de	bearbeitet:	17.06.2019	Hi
	gezeichnet:	17.06.2019	Pz
	geprüft:	18.06.2019	Ha
Projektbearbeitung Deichbau:		Datum	Zeichen
NLWKN - Niedersächsischer Landesbetrieb für Wasserwirtschaft, Küsten- und Naturschutz Adolph-Kolping-Straße 6, 21337 Lüneburg, Tel. 04131/8545400	bearbeitet:	17.06.2019	
	gezeichnet:	17.06.2019	
	geprüft:	18.06.2019	

Abkürzungen für Baumarten	
Bt = Birke	Pa = Pappel
Bu = Buche	Ro = Robinie
Ei = Eiche	We = Weide
Es = Esche	
Fi = Fichte	
Kie = Kiefer	"0,20" = Stammdurchmesser in 1,0m Höhe