

M082
WA140-36,00

/DA

Lastfall	Durchhang [m]	
	links	rechts
-5°C FUZ	20,75	21,21
40°C	19,80	20,30
80°C	21,21	21,72

↳ dargestellte Seilkurve

-458,77-

M083
T2-41,00

VK

Lastfall	Durchhang [m]	
	links	rechts
-5°C FUZ	19,98	20,11
40°C	18,92	18,99
80°C	20,28	20,34

↳ dargestellte Seilkurve

-446,00-

M084
WA160-36,00

DA/

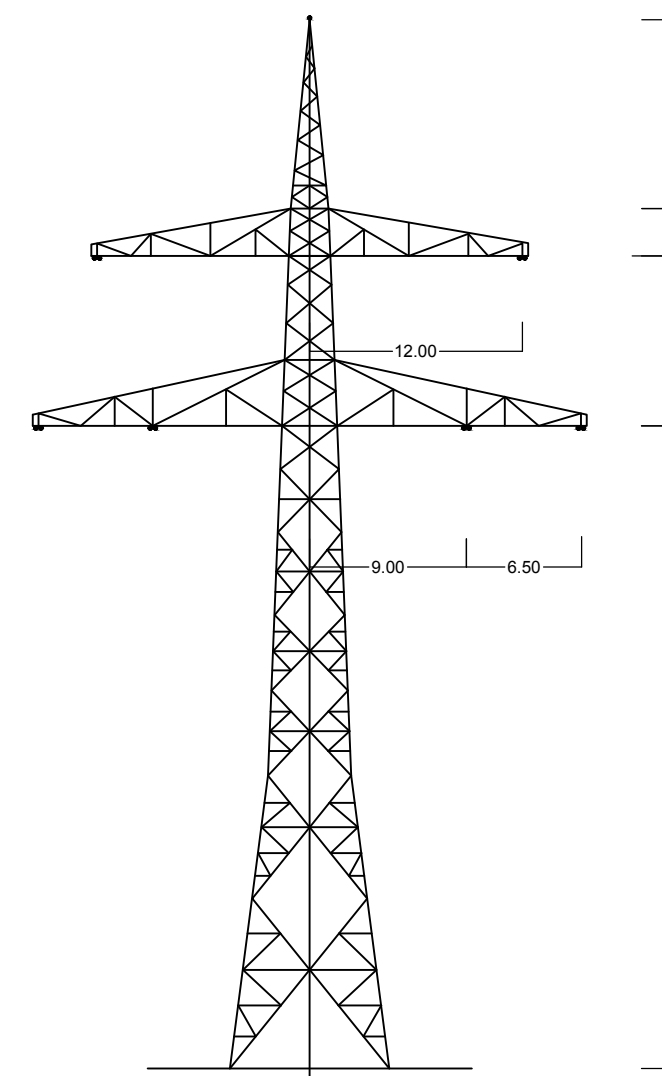

WA140
D-2-D-2015.3
Mast 082

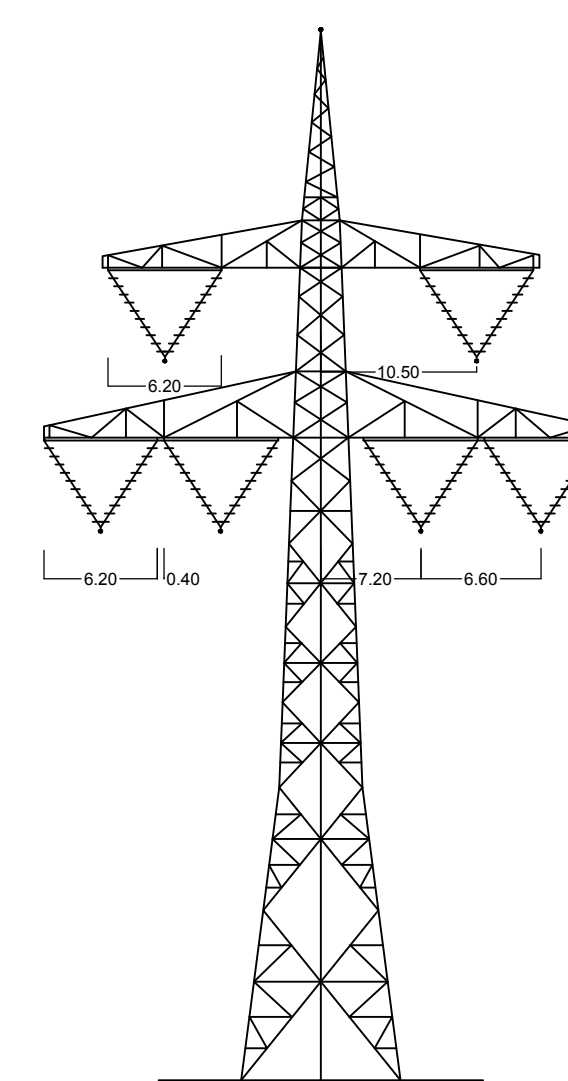

T2
D-2-D-2015.3
Mast 083

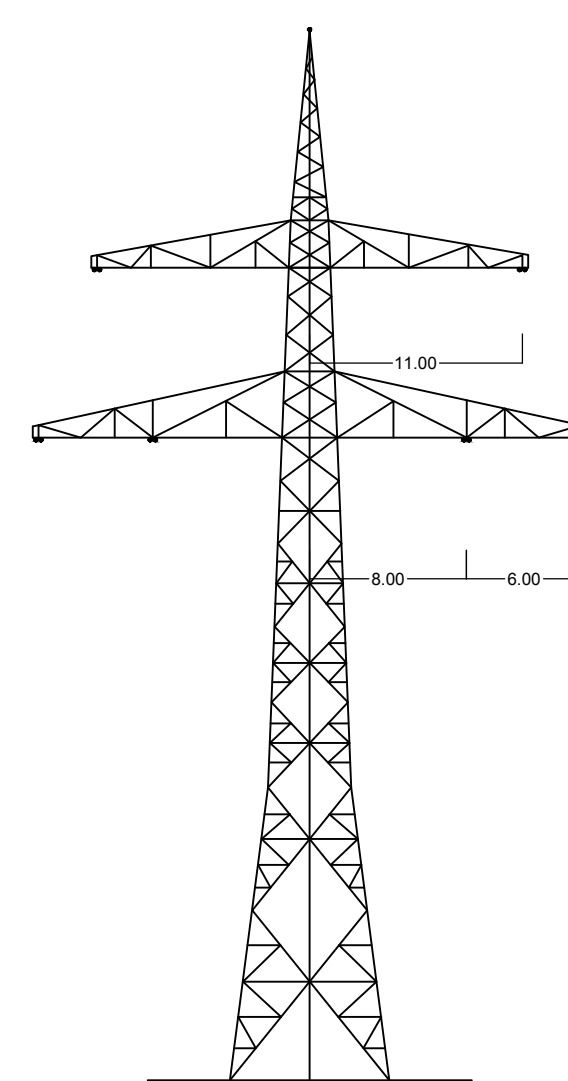

WA 160
D-2-D-2015.3
Mast 084

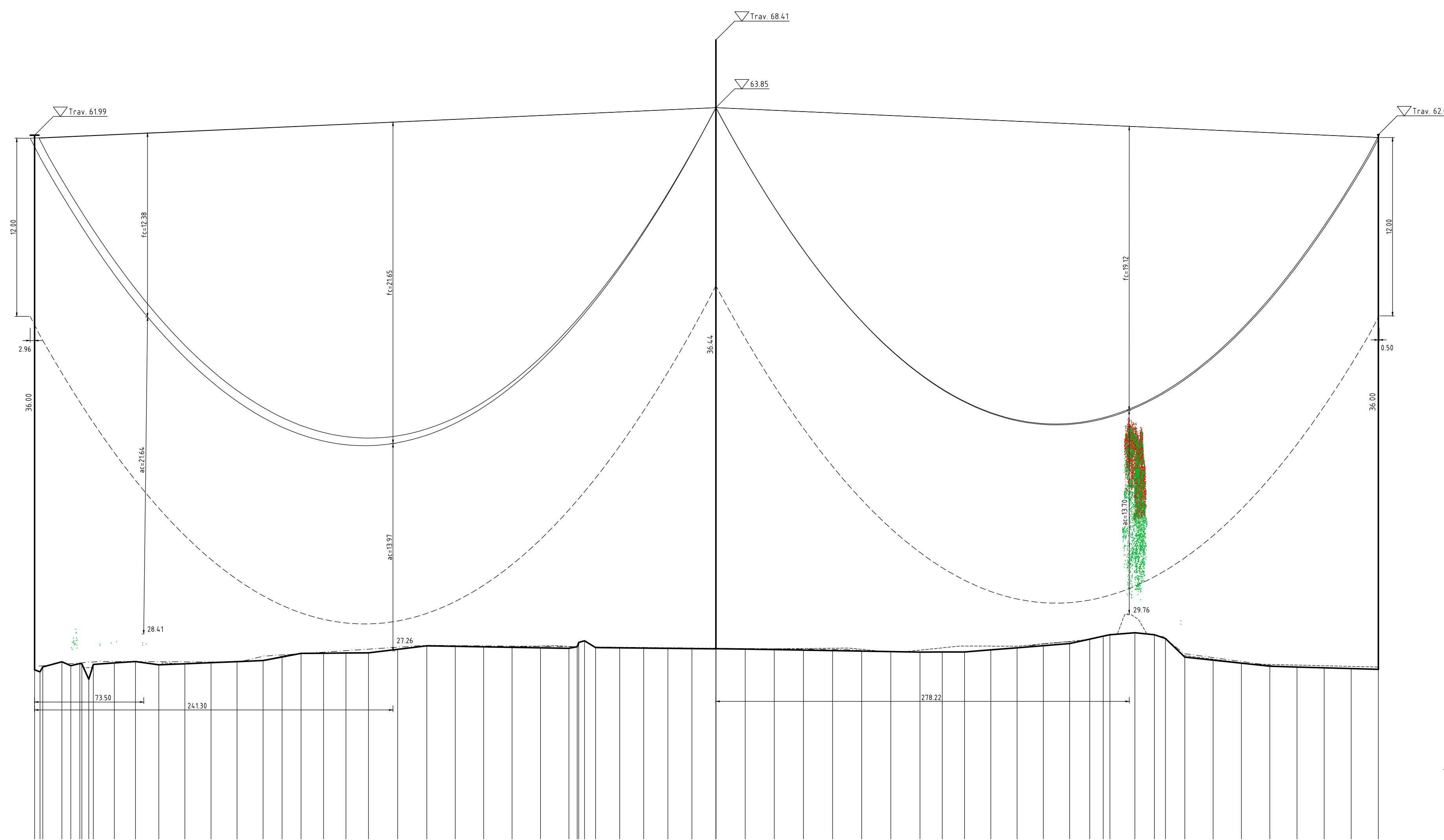

158.00°
175.55g

175.89°
195.43g

Vegetationspunkte mit Seilabstand < 5,00m
Vegetationspunkte mit Seilabstand >= 5,00m

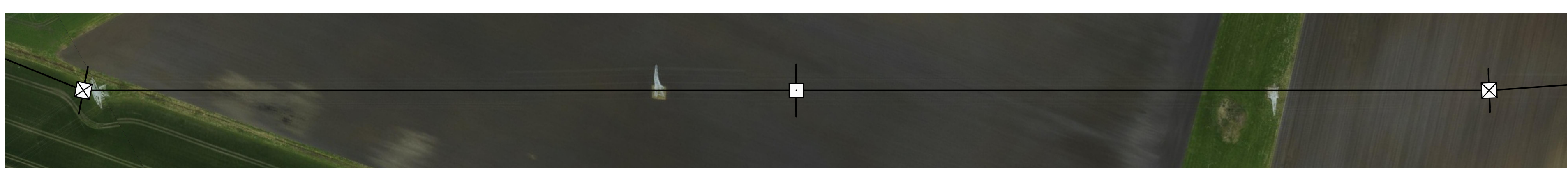
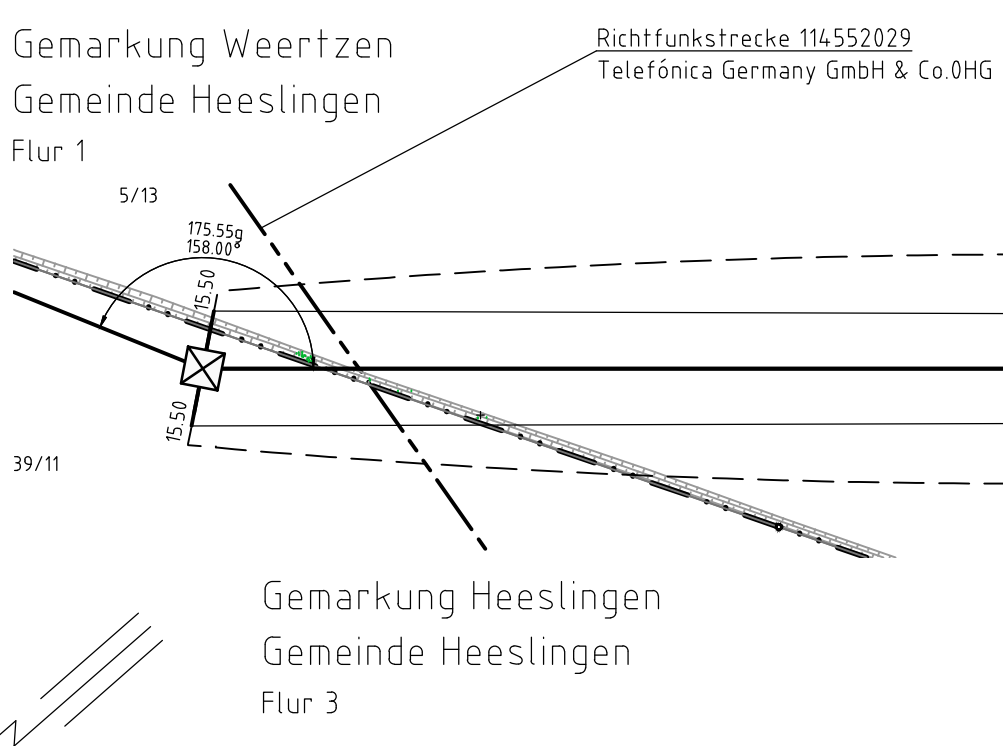
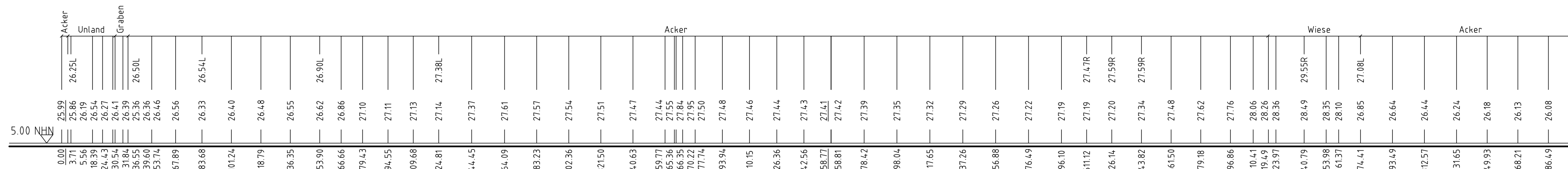

380-kV-Leitung Stade - Landesbergen

tennet
Energy power forward
Anlage 8.1
Blatt 31/34

Abschnitt 2: Dollern - Elsdorf

LH-14-3111 Längenprofil Mast Nr. 082 - Mast Nr. 084

Erichtungsvorschrift	: EN 50341-2-4:2016 (Eiszone 2, Windzone 3)
Gestänge	: D-2-D-2015.3
BESEILUNG	
Leiteseil	: 2x3x4 565-AL1/72-ST1A MZS=46.0 N/mm², M081-082 MZS=40.0 N/mm²
Erdsseil	
Luftkabel/ sonstige Belegung	: 2x24SMF(AL3/A20SA 261/25-26,0) MZS=46.0 N/mm²
Ketten	: DA=6.50m, VK=4.56m
Seitliche Überhöhung	: 15.3 m rechts - - - - - oder links - - - - - aufgenommen

Quelle: Auszug aus den Geobasisdaten der Niedersächsischen Vermessungs- und Katasterverwaltung
© 2017 LGS/LN

Planfeststellungsunterlagen		Satzungsgemäß ausgelegt in der Zeit von																												
Aufgestellt	04.09.2019	von																												
Bayreuth		bis																												
		Zeit und Ort der Auslegung sind vor Auslegung ortsüblich bekannt gemacht worden																												
		Gemeinde:																												
<table border="1"> <tr> <th>EQOS Energie</th> <th>Maßstab</th> <th>Erreicht</th> </tr> <tr> <td rowspan="2"> <small>Deutschland GmbH G. 81531 Bismarck unverändert</small> </td> <td>Länge 1: 2000</td> <td>Meter</td> </tr> <tr> <td>Hohe 1: 200</td> <td></td> </tr> <tr> <td></td> <td>Datum</td> <td>Name</td> </tr> <tr> <td></td> <td>Bearb.</td> <td>02.09.2019</td> <td>Sonnlag</td> </tr> <tr> <td></td> <td>Cepr.</td> <td>03.09.2019</td> <td>Neumann</td> </tr> <tr> <td></td> <td>Zustand</td> <td></td> <td>Gültig</td> </tr> <tr> <td></td> <td>Org. Einheit</td> <td>LPG-NH</td> <td></td> </tr> </table>		EQOS Energie	Maßstab	Erreicht	<small>Deutschland GmbH G. 81531 Bismarck unverändert</small>	Länge 1: 2000	Meter	Hohe 1: 200			Datum	Name		Bearb.	02.09.2019	Sonnlag		Cepr.	03.09.2019	Neumann		Zustand		Gültig		Org. Einheit	LPG-NH		Dienststempel/Unterschrift Planfeststellungsbehörde	
EQOS Energie	Maßstab	Erreicht																												
<small>Deutschland GmbH G. 81531 Bismarck unverändert</small>	Länge 1: 2000	Meter																												
	Hohe 1: 200																													
	Datum	Name																												
	Bearb.	02.09.2019	Sonnlag																											
	Cepr.	03.09.2019	Neumann																											
	Zustand		Gültig																											
	Org. Einheit	LPG-NH																												
Zust.	Änderung	Datum	Name																											
	Urspr.																													