

M044
WA120-42,00

/DA

Lastfall	Durchhang [m]	
	links	rechts
-5°C-E	20.22	19.94
40°C	20.74	20.45
80°C	22.11*	21.82*

* dargestellte Seilkurve

M045
WA120-51,00

DA/

-465.37-

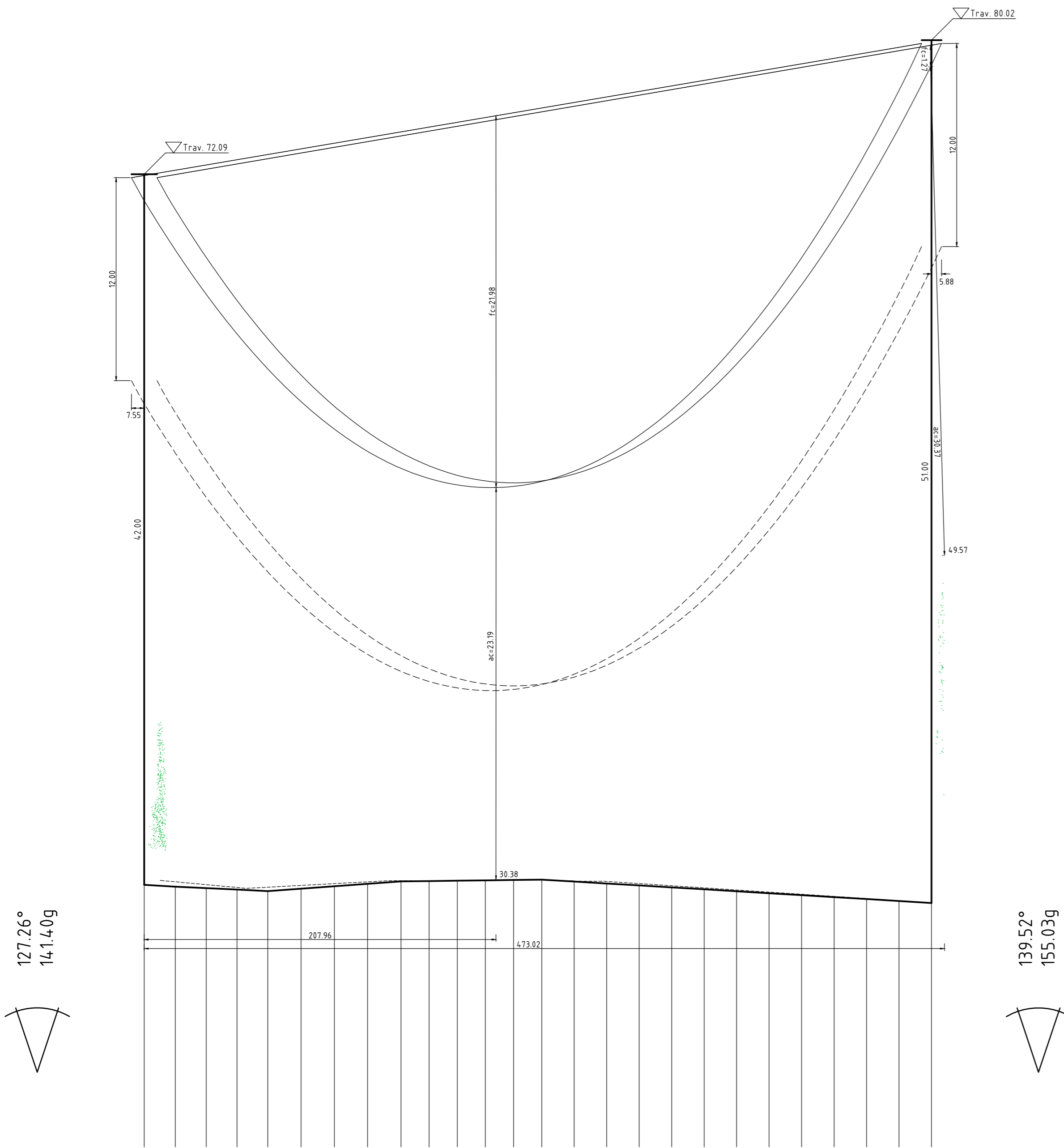

127.26°
14.1.40g

139.52°
155.03g

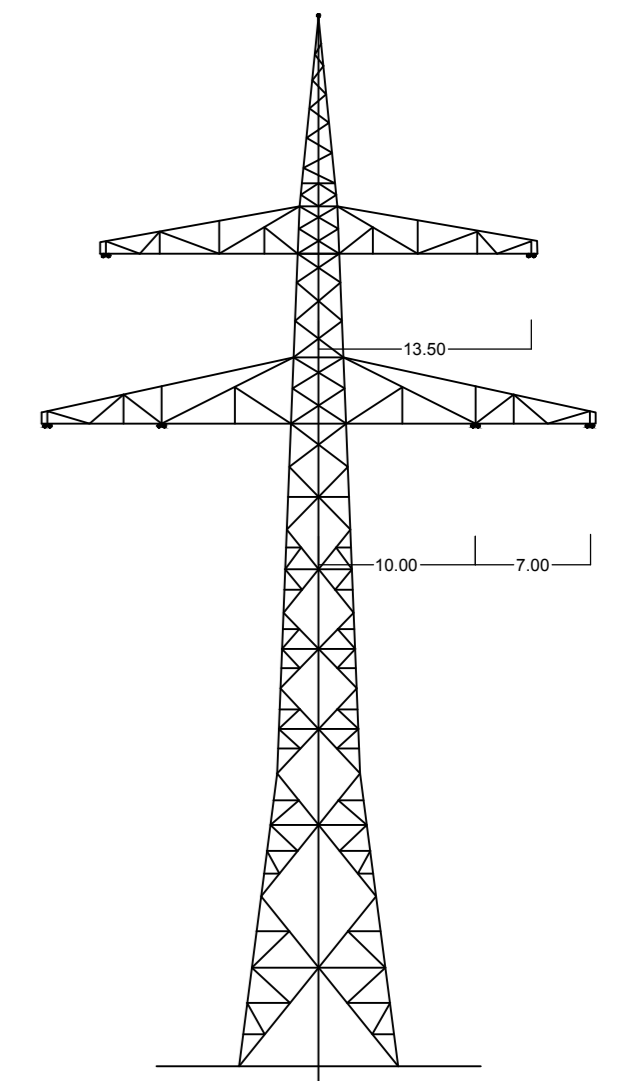
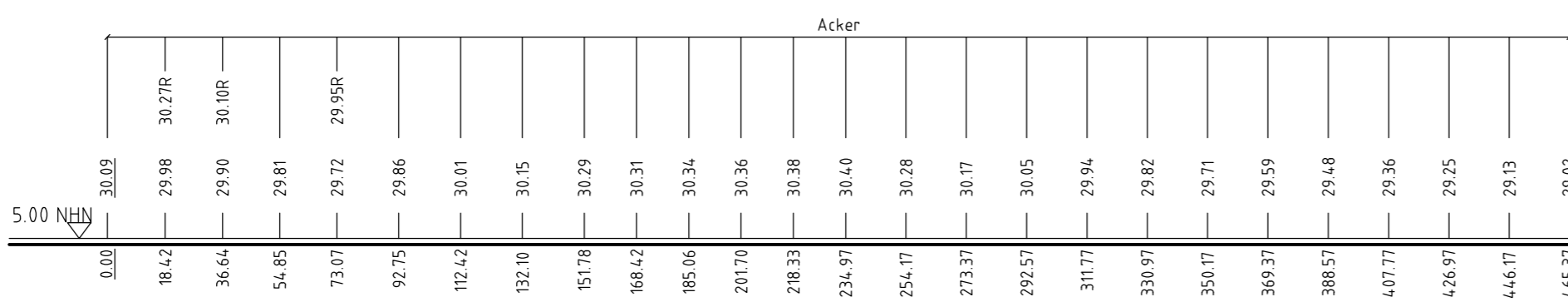

Vegetationspunkte mit Seilabstand < 5.00m
Vegetationspunkte mit Seilabstand >= 5.00m

Gemarkung Wohlerst
Gemeinde Brest
Flur 2

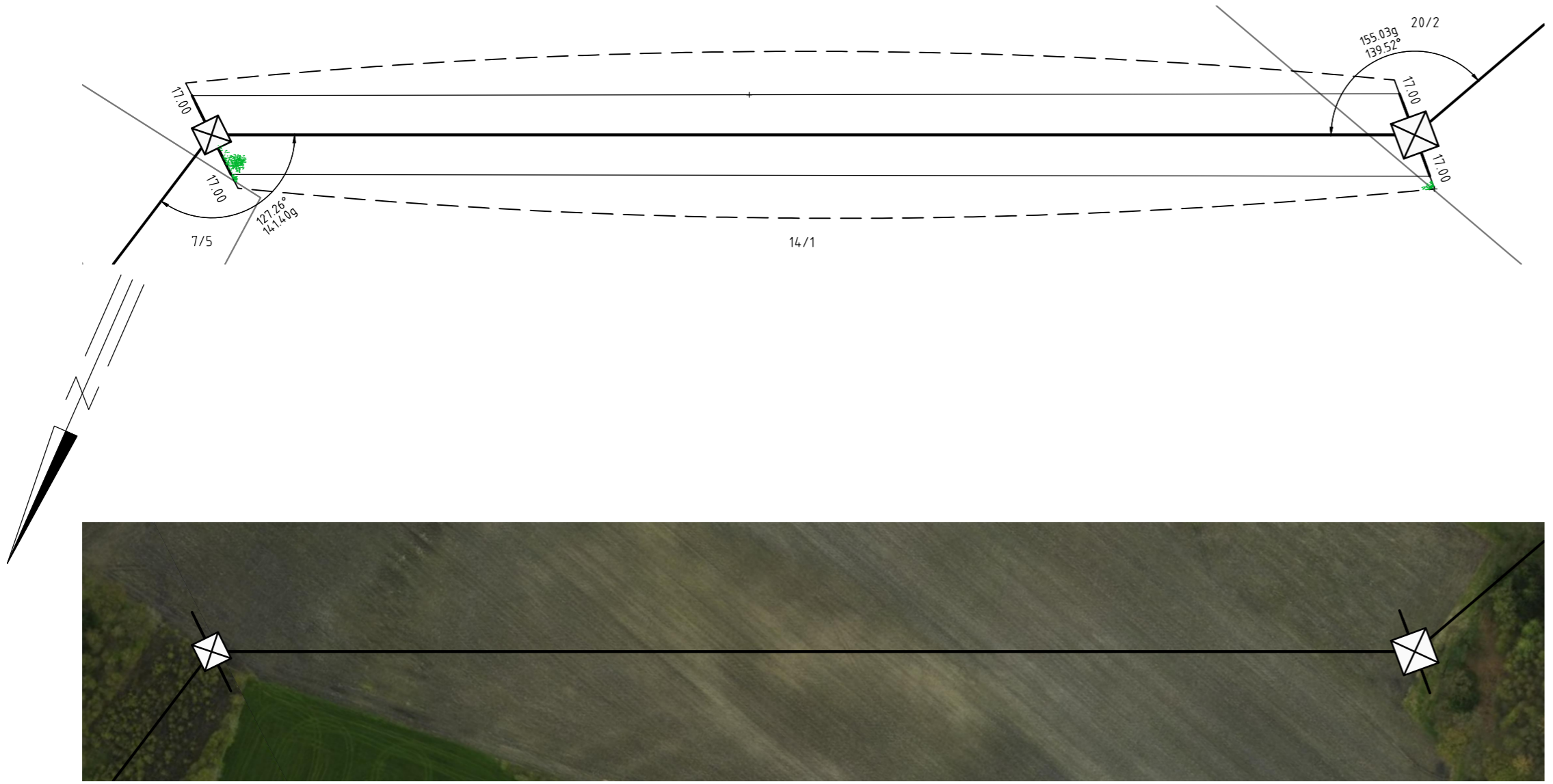

380-kV-Leitung Stade - Landesbergen

Anlage 8.1
Blatt 16/34

Abschnitt 2: Dollern - Elsdorf

LH-14-3111 Längenprofil Mast Nr. 044 - Mast Nr. 045

Errichtungsvorschrift	: EN 50341-2-4:2016 (Eiszone 2, Windzone 3)
Gestänge	: D-2-D-2015.3
BESEILUNG	
Leiteseil	: 2x3x4 565-AL1/72-ST1A MZS=46.0 N/mm ²
Erdseil	:
Luftkabel/ sonstige Belegung	: 2x24SMF(AL3/A20SA 261/25-26.0) MZS=46.0 N/mm ²
Ketten	: DA=6.50m
Seitliche Überhöhung	: 16.0 m rechts - - - - - oder links - - - - - aufgenommen

Quellvermerk: Auszug aus den Geobasisdaten der Niedersächsischen Vermessungs- und Katasterverwaltung
© 2017 LGL/NL

Planfeststellungsunterlage		Satzungsgemäß ausgelegen in der Zeit vom bis	
Aufgestellt Bayreuth, 04.09.2019		Zeit und Ort der Auslegung sind vor Auslegung ortsüblich bekannt gemacht worden	
Gemeinde:		Gemeinde:	
Dienststempel/Unterschrift		Dienststempel/Unterschrift	
Planfeststellungsbehörde		Planfeststellungsbehörde	
EQOS Energie	Deutschland GmbH Wolfrumstraße 29 D-85400 Eberach Leitungsplanung	Maßstab Länge 1 : 200 Höhe 1 : 200	Einheit Meter
		Datum	Name
		Bearb. 02.09.2019	Sonntag
		Gepr. 03.09.2019	Neumann
		Zustand	Gültig
		Org.-Einheit LPG-NH	-
Zust.	Änderung	Datum	Name
		Urspr.:	