

Gemeinde Vorwerk  
Gemarkung Vorwerk

Landkreis Rotenburg (Wümme)

Flur 2



Anlage 7.8  
Blatt 07/13

# Neubau 380-kV-Leitung Stade - Landesbergen

Abschnitt 2: Dollern - Elsdorf  
LH-14-3111

## Lage-/Grunderwerbsplan Kompensationsmaßnahme

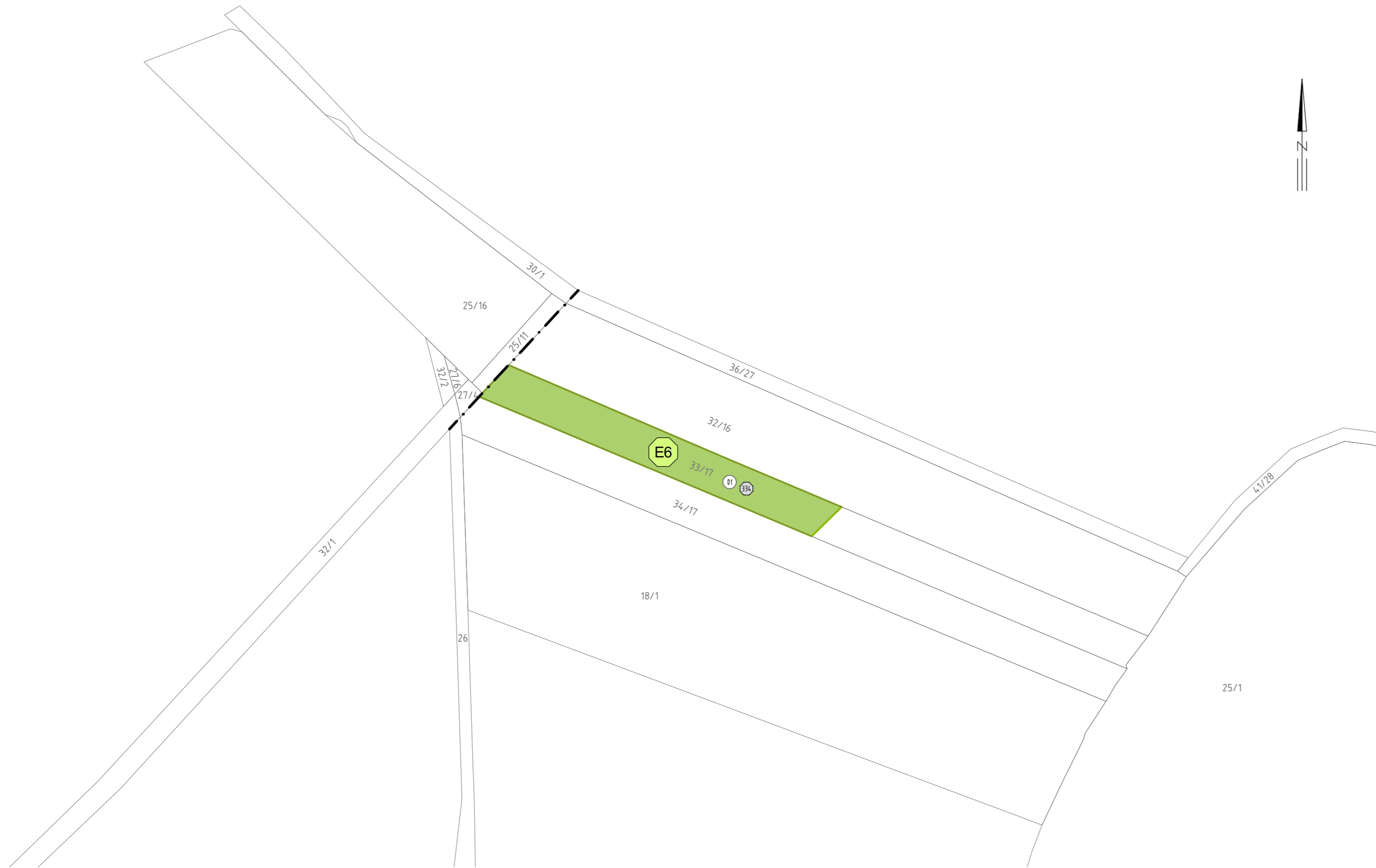

**Legende:**

- Maßnahmen-Fläche
- Naturschutzfachliche Maßnahmennummer
- 1 Eigentümerschlüsselnummer
- 5 Grundstücksordnungsnummer
- 37 Flurstücksnummer

**Grenzen:**

- Land
- Kreis
- Stadt/Gem.
- Gemarkung
- Flur
- Flurstück

Quellvermerk: Auszug aus den Geobasisdaten der Niedersächsischen Vermessungs- und Katasterverwaltung  
© 2018 LGLN

**Planfeststellungsunterlage**

Aufgestellt  
Bayreuth, 27.01.2020

*J. Noth* *Neumann*

Satzungsgemäß ausgelegen in der Zeit  
vom .....  
bis .....

Zeit und Ort der Auslegung sind vor Auslegung ortsüblich bekannt gemacht worden

Gemeinde: .....

<b>eqos</b> Energie	Deutschland GmbH Wolfentalsstraße 29 D-88400 Biberach Leitungsplanung		Maßstab 1 : 2000	Einheit Meter
			Datum	Name
			Bearb. 23.01.2020	Johler
			Gepr. 24.01.2020	Neumann
			Norm DIN EN 50341-2-4: 2016	
		Org.-Einheit LPG-NH	-	

Dienstsigel/Unterschrift .....

Planfeststellungsbehörde

Zust.	Änderung	Datum	Name	Urspr.:	



Flur 1 Landkreis Rotenburg (Wümme) Gemeinde Horstedt  
Gemarkung Stapel