

Rückbau 380-kV-Leitung Sottrum - Dollern LH-14-3100 Lage-/Grunderwerbsplan Mast Nr. 247

- 1 LH-14-3111 380-kV-Leitung Stade - Landesbergen, Abschnitt 2: Dollern - Elsdorf, Neubau TenneT TSO GmbH
- 2 LH-14-2142 220-kV-Leitung Stade - Sottrum, Abschnitt 2: Dollern - Elsdorf, Rückbau TenneT TSO GmbH
- 6 LH-14-3100 380-kV-Leitung Sottrum - Dollern, Neubau TenneT TSO GmbH
- 7 LH-14-3100 380-kV-Leitung Sottrum - Dollern, Rückbau TenneT TSO GmbH
- 41 temporäre Grabenverrohrung auf eine Länge von 10m

Legende:

| | | | |
|----|--------------------------------|------|--|
| 1 | Bauwerksnummer | 1 | Land |
| ① | Eigentümer- schlüsselnummer | ① | Kreis |
| ⑤ | Grundstücksordnungsnummer | ⑤ | Stadt/Gem. |
| 37 | Flurstücksnummer | 37 | Gemarkung |
| ⊗ | Abspannmast | ⊗ | Flur |
| □ | Tragmast | □ | Flurstück |
| ⊞ | Portal mast | ⊞ | Flurbereinigung |
| — | Trassenachse - Neubau | — | Wasserhaltung: |
| ⊗ | Abspannmast - Neubau | ← | Leitungsverlauf Wasserhaltung (Einleitstelle) |
| ⊞ | Tragmast - Neubau | ES/Q | = Einleitmenge |
| ⊗ | Winkeltragmast - Neubau | ○ | Reichweite |

Quellvermerk: Auszug aus den Geobasisdaten der Niedersächsischen Vermessungs- und Katasterverwaltung © 2017 LGLN

| | | | |
|---|---|--|------------------|
| Planfeststellungsunterlage | | Satzungsgemäß ausgelegen in der Zeit vom bis | |
| Aufgestellt Bayreuth, | | 27.01.2020 | |
| Zeit und Ort der Auslegung sind vor Auslegung ortsüblich bekannt gemacht worden | | Gemeinde: | |
| Dienstsigel/Unterschrift | | Planfeststellungsbehörde | |
| | Deutschland GmbH Wolfenstraße 29 D-38400 Söbarch Leitungsplanung | Maßstab 1 : 2000 | Einheit Meter |
| | | Datum | Name |
| | | Bearb. 23.01.2020 | Wunder |
| | | Gepr. 24.01.2020 | Neumann |
| | | Norm DIN VDE 0210/5.69 | |
| | | Org.-Einheit LPG-NH | - |
| | | | |
| Zust. | Änderung | Datum | Name Urspr.: |

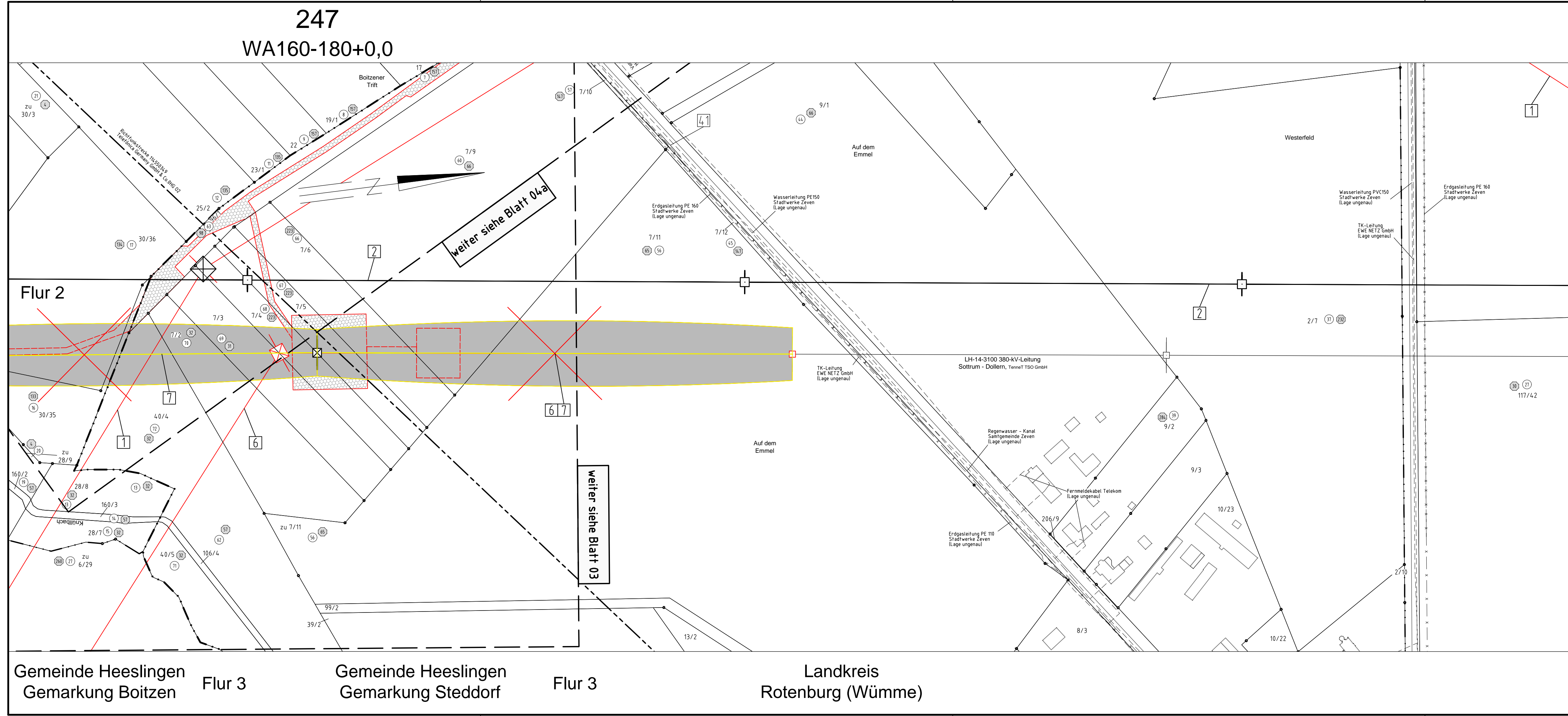

Gemeinde Heeslingen Gemarkung Boitzen Flur 3
Gemeinde Heeslingen Gemarkung Steddorf Flur 3
Landkreis Rotenburg (Wümme)