

Rückbau 380-kV-Leitung Sottrum - Dollern LH-14-3100 Lage-/Grunderwerbsplan Zuwegungen Mast Nr. 241 - Mast Nr. 243

- 1 LH-14-3111 380-kV-Leitung Stade - Landesbergen, Abschnitt 2: Dollern - Eisdorf, Neubau TenneT TSO GmbH
- 6 LH-14-3100 380-kV-Leitung Sottrum - Dollern, Neubau TenneT TSO GmbH

Legende:

Legende:

- 1 Masttyp
- 2 Mastnummer
- WA160-24,00
- T1-26,00
- Arbeitsflächen
- Schutzbereich
- Schutzbereichsbegrenzung
- vorübergeh. Zufahrt
- Trassenachse
- 37 Flurstücksnummer
- Abspannmast
- Tragmast
- Portalast
- Trassenachse - Neubau
- Abspannmast - Neubau
- Tragmast - Neubau
- Winkeltragmast - Neubau

Grenzen:

- Land
- Kreis
- Stadt/Gem.
- Gemarkung
- Flur
- Flurstück
- Flurbereinigung

Wasserhaltung:

- Leitungsverlauf Wasserhaltung
- Einleitstelle
- ES/Q = Einleitmenge
- Reichweite

Quellvermerk: Auszug aus den Geobasisdaten der Niedersächsischen Vermessungs- und Katasterverwaltung © 2017 LGLN

Planfeststellungsunterlage		Satzungsgemäß ausgelegt in der Zeit vom bis																																							
Aufgestellt Bayreuth,		27.01.2020																																							
Zeit und Ort der Auslegung sind vor Auslegung ortsüblich bekannt gemacht worden		Gemeinde:																																							
Dienstesiegel/Unterschrift		Planfeststellungsbehörde																																							
<table border="1"> <tr> <th colspan="2">Maßstab</th> <th colspan="2">Einheit</th> </tr> <tr> <td colspan="2">1 : 2000</td> <td colspan="2">Meter</td> </tr> <tr> <th>Datum</th> <th>Name</th> <th>Datum</th> <th>Name</th> </tr> <tr> <td>Bearb. 23.01.2020</td> <td>Wunder</td> <td></td> <td></td> </tr> <tr> <td>Gepr. 24.01.2020</td> <td>Neumann</td> <td></td> <td></td> </tr> <tr> <td>Norm. DIN VDE 0210/5.69</td> <td></td> <td></td> <td></td> </tr> <tr> <td>Org.-Einheit LPG-NH</td> <td></td> <td></td> <td></td> </tr> </table>		Maßstab		Einheit		1 : 2000		Meter		Datum	Name	Datum	Name	Bearb. 23.01.2020	Wunder			Gepr. 24.01.2020	Neumann			Norm. DIN VDE 0210/5.69				Org.-Einheit LPG-NH				<table border="1"> <tr> <th>Zust.</th> <th>Änderung</th> <th>Datum</th> <th>Name</th> <th>Urspr.:</th> </tr> <tr> <td></td> <td></td> <td></td> <td></td> <td></td> </tr> </table>		Zust.	Änderung	Datum	Name	Urspr.:					
Maßstab		Einheit																																							
1 : 2000		Meter																																							
Datum	Name	Datum	Name																																						
Bearb. 23.01.2020	Wunder																																								
Gepr. 24.01.2020	Neumann																																								
Norm. DIN VDE 0210/5.69																																									
Org.-Einheit LPG-NH																																									
Zust.	Änderung	Datum	Name	Urspr.:																																					

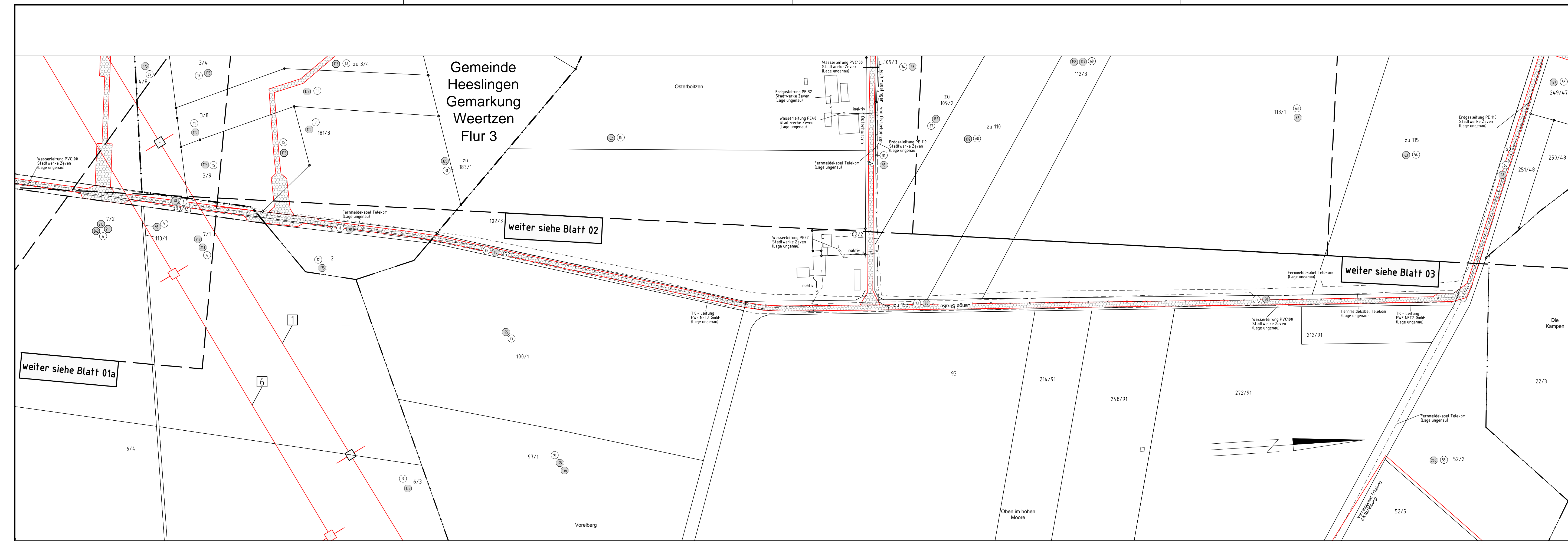

Gemeinde Heeslingen Gemarkung Weertzen Flur 2 Gemeinde Heeslingen Gemarkung Boitzen Flur 2 Landkreis Rotenburg (Wümme)