

**Rückbau  
380-kV-Leitung  
Sottrum - Dollern  
LH-14-3100  
Lage-/Grunderwerbsplan  
Zuwegungen Mast Nr. 240**

- 1 LH-14-3111 380-kV-Leitung Stade - Landesbergen, Abschnitt 2: Dollern - Elsdorf, Neubau TenneT TSO GmbH
- 6 LH-14-3100 380-kV-Leitung Sottrum - Dollern, Neubau TenneT TSO GmbH
- 7 LH-14-3100 380-kV-Leitung Sottrum - Dollern, Rückbau TenneT TSO GmbH
- 47 temporäre Grabenverrohrung auf eine Länge von 10m

**Legende:**

1 Mastnummer	1 Bauwerksnummer	Grenzen:	Land
2 Mastnummer	5 Eigentümerschlüsselnummer		Kreis
1 WA160-24,00	37 Grundstücksordnungsnummer	Land	-----
2 T1-26,00	37 Flurstücksnummer	Kreis	-----
Arbeitsflächen	37 Abspannmast	Stadt/Gem.	-----
Schutzbereich	37 Tragmast	Gemarkung	-----
Schutzbereichsbegrenzung	37 Portalmast	Flur	-----
vorübergeh. Zufahrt	37 Trassenachse	Flurstück	-----
	37 Abspannmast - Neubau	Flurbereinigung	-----
	37 Tragmast - Neubau	<b>Wasserhaltung:</b>	
	37 Winkeltragmast - Neubau	← Leitungsverlauf Wasserhaltung	
		← Einleitstelle	
		← Einleitmenge	
		○ Reichweite	

Quellvermerk: Auszug aus den Geobasisdaten der Niedersächsischen Vermessungs- und Katasterverwaltung © 2017 LGLN

**Planfeststellungsunterlage**

Aufgestellt Bayreuth, 27.01.2020

Satzungsgemäß ausgelegt in der Zeit vom ..... bis .....

Zeit und Ort der Auslegung sind vor Auslegung ortsüblich bekannt gemacht worden

Gemeinde: .....

Dienstesiegel/Unterschrift .....

Planfeststellungsbehörde .....

<b>e qos</b> Energie	Deutschland GmbH Wölfelstraße 29 D-88400 Biberach Leitungsplanung	Maßstab 1 : 2000	Einheit Meter
		Datum	Name
		Bearb. 23.01.2020	Wunder
		Gepr. 24.01.2020	Neumann
		Norm	DIN VDE 0210:5.69
		Org.-Einheit	LPG-NH
Zust.	Änderung	Datum	Name
		Urspr.:	

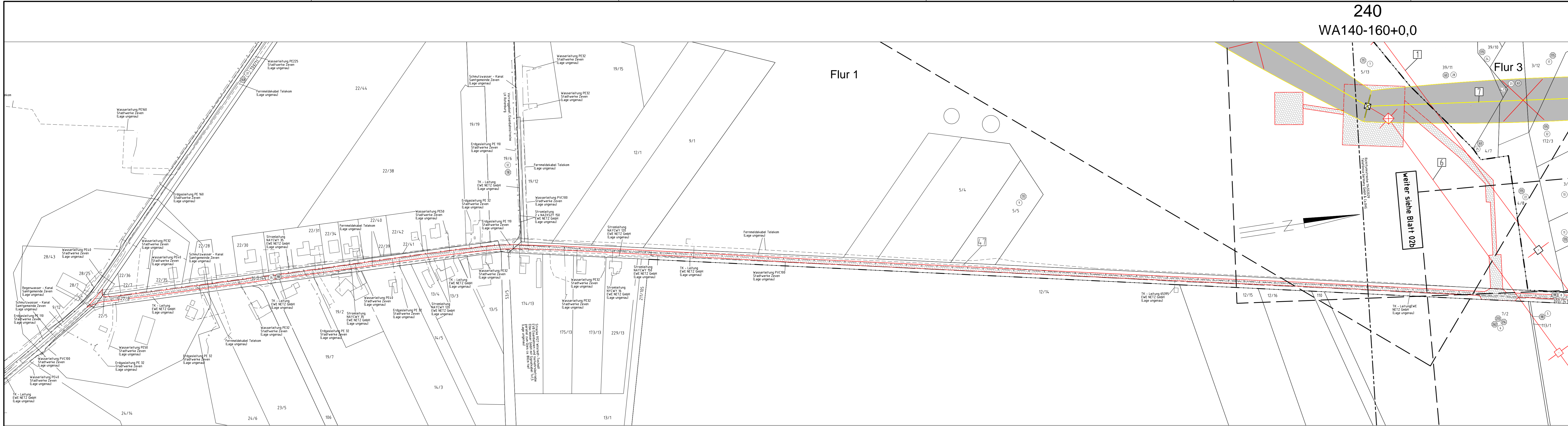

Gemeinde Heeslingen  
Gemarkung Weertzen

Flur 2

Landkreis  
Rotenburg (Wümme)

240  
WA140-160+0,0

Flur 3

Flur 1

weiter siehe Blatt 02b