

Neubau LH-14-3100 Stade - Landesbergen

Abschnitt 2: Sottrum - Dollern

380-kV-Leitung

Lage-/Grunderwerbsplan

Zuwegungen Mast 251

6 Neubau der 380-kV-Leitung Sottrum - Dollern (LH-14-3100), TenneT TSO GmbH
M 24.0N - Mast 24.7N, rot

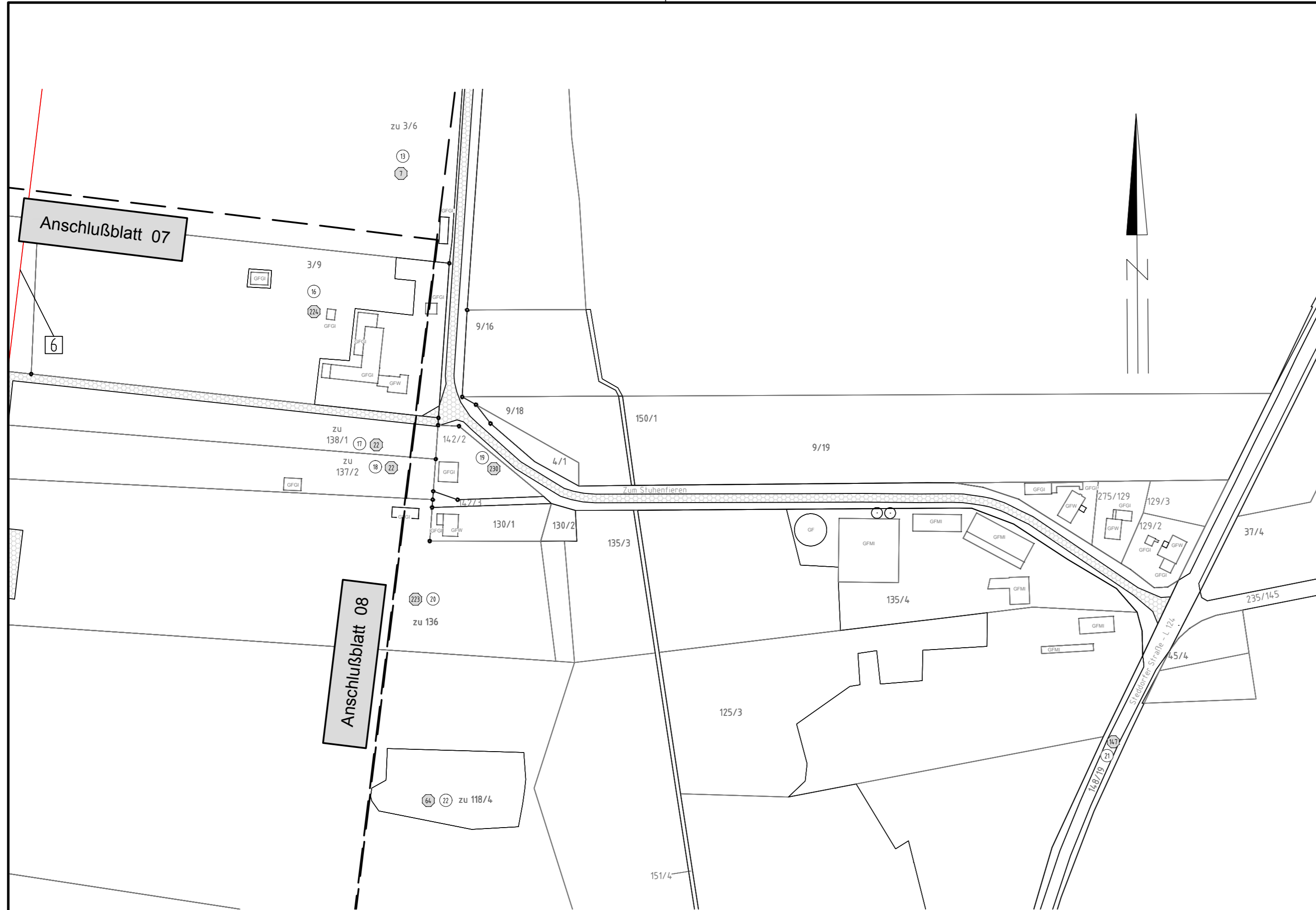

Legende:

<p>1 Masttyp</p> <p>WA160-24,00 -325.0- T1-26,00</p> <p>temp. Arbeits / Versickerungsfläche</p> <p>Feldlänge</p> <p>dauerh. Zufahrt</p> <p>Schutzbereich</p> <p>Schutzbereichsbegrenzung</p> <p>Bemaßung des Schutzbereiches</p>	<p>2 Mastnummer</p> <p>Trassenachse</p> <p>vorübergeh. Zufahrt</p>	<p>1 Bauwerksnummer</p> <p>A2 Naturschutzfachliche Maßnahmennummer</p> <p>1 Eigentümerschleuse</p> <p>5 Grundstücksordnungsnummer</p> <p>37 Flurstücksnummer</p> <p>⊠ Mast - Rückbau</p> <p>⊠ Abspannmast - Neubau</p> <p>⊠ Winkeltragmast - Neubau</p> <p>⊠ Tragmast - Neubau</p> <p>⊠ Einleitstelle</p> <p>⊠ Rückbau</p>	<p>Grenzen:</p> <p>Land</p> <p>Kreis</p> <p>Stadt/Gem.</p> <p>Gemarkung</p> <p>Flur</p> <p>Flurstück</p> <p>Flurbereinigung</p>
--	--	--	--

Quellvermerk: Auszug aus den Geobasisdaten der Niedersächsischen Vermessungs- und Katasterverwaltung © 2017 LGLN

Planfeststellungsunterlage

Aufgestellt Bayreuth, 27.01.2020

Johler *Neumann*

Satzungsgemäß ausgelegen in der Zeit vom bis

Zeit und Ort der Auslegung sind vor Auslegung ortsüblich bekannt gemacht worden

Gemeinde:

<p>Deutschland GmbH Wolfentalstraße 29 D-88400 Biberach Leitungsplanung</p>	Maßstab	Einheit
	1 : 2000	Meter
	Datum	Name
	Bearb. 23.01.2020	Johler
	Gepr. 24.01.2020	Neumann
	Norm	DIN EN 50341-2-4: 2016
	Org.-Einheit	LPG-NH -

Dienstsigel/Unterschrift

Planfeststellungsbehörde

Flur 2 Gemeinde Heeslingen Gemarkung Steddorf Landkreis Rotenburg (Wümme)

Zust.	Änderung	Datum	Name	Urspr.: