

Neubau LH-14-3100 Stade - Landesbergen

Abschnitt 2: Sottrum - Dollern
380-kV-Leitung

Lage-/Grunderwerbsplan

Zuwegungen Mast 255

- 1 Neubau der 380-kV-Leitung Stade - Landesbergen (LH-14-3111), TenneT TSO GmbH
M 1094 - 999 UW Sottrum, rot
- 2 Rückbau der 220-kV-Leitung Stade - Sottrum (LH-14-2142), TenneT TSO GmbH
M 116 - UW Sottrum, gelb

Legende:

1	Bauwerksnummer	Land	——— ———
A2	Naturschutzfachliche Maßnahmennummer	Kreis	----- -----
1	Eigentümerschlüsselnr.	Stadt/Gem.	----- -----
37	Flurstücksnummer	Gemarkung	----- -----
5	Grundstücksordnungsnummer	Flur	----- -----
37	Mast - Rückbau	Flurstück	----- -----
X	Abspannmast - Neubau	Flurbereinigung	----- -----
X	Winkeltragmast - Neubau		
X	Tragmast - Neubau		
+	Einleitstelle		
←	Rückbau		

Quellvermerk: Auszug aus den Geobasisdaten der Niedersächsischen Vermessungs- und Katasterverwaltung © 2017 LGLN

Planfeststellungsunterlage

Aufgestellt Bayreuth, 27.01.2020

Groß *Neu*

Satzungsgemäß ausgelegen in der Zeit vom bis
Zeit und Ort der Auslegung sind vor Auslegung ortsüblich bekannt gemacht worden
Gemeinde:

	Deutschland GmbH Wölfenstraße 29 D-38840 Biberach Leitungsplanung	Maßstab 1 : 2000	Einheit Meter
		Datum	Name
		Bearb. 23.01.2020	Johler
		Gepr. 24.01.2020	Neumann
	Norm DIN EN 50341-2-4: 2016		
	Org.-Einheit LPG-NH	-	

Dienstsigel/Unterschrift

Planfeststellungsbehörde

Zust.	Änderung	Datum	Name	Urspr.:

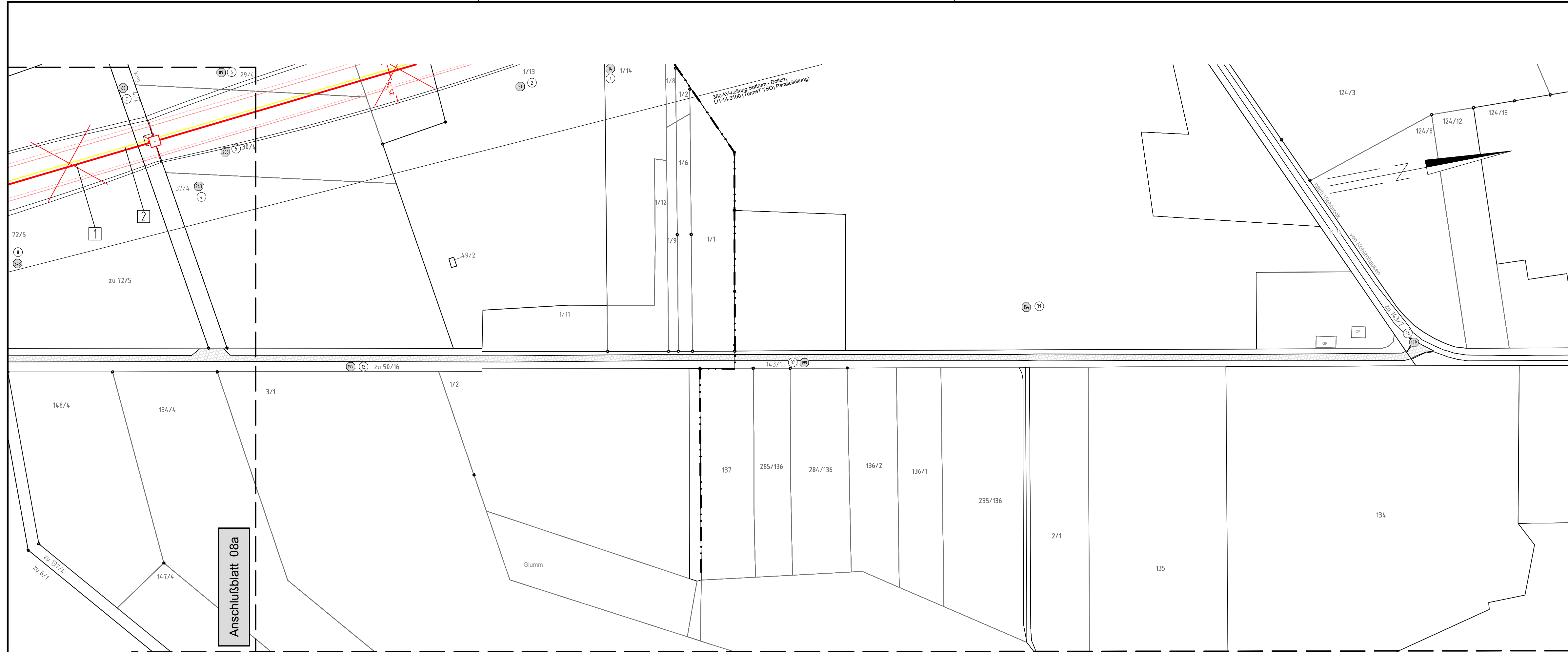

Anschlussblatt 08a

Flur 01 Gemeinde Aherstedt
Gemarkung Ottendorf

Landkreis Stade

Flur 02 Gemeinde Aherstedt
Gemarkung Oersdorf