

Neubau LH-14-3100 Stade - Landesbergen

Abschnitt 2: Sottrum - Dollern

380-kV-Leitung

Lage-/Grunderwerbsplan

Zuwegungen Mast 245A - 245B

- 1 Neubau der 380-kV-Leitung Stade - Landesbergen (LH-14-3111), TenneT TSO GmbH
M 1094 - 999 UW Sottrum, rot
- 2 Rückbau der 220-kV-Leitung Stade - Sottrum (LH-14-2142), TenneT TSO GmbH
M 116 - UW Sottrum, gelb
- 6 Neubau der 380-kV-Leitung Sottrum - Dollern (LH-14-3100), TenneT TSO GmbH
M 2400 - Mast 247, rot
- 7 Rückbau der 380-kV-Leitung Sottrum - Dollern (LH-14-3100), TenneT TSO GmbH
Mast 243 - Mast 247, gelb

Legende:

1 Masttyp	temp. Arbeits- / Versickerungsfläche	2 Mastnummer	1 Bauwerksnummer	Land
WA160-24.00	-325.0-	T1-26.00	Naturschutzfachliche Maßnahmennummer	Kreis
			1 Eigentümerschlüsselnr.	Stadt/Gem.
			5 Grundstücksordnungsnummer	Gemarkung
			37 Flurstücksnummer	Flur
			X Mast - Rückbau	Flurstück
			X Abspannmast - Neubau	Flurbereinigung
			X Winkeltragmast - Neubau	
			X Tragmast - Neubau	
			Einleitstelle	
			Rückbau	

Quellvermerk: Auszug aus den Geobasisdaten der Niedersächsischen Vermessungs- und Katasterverwaltung
© 2017 LGLN

Planfeststellungsunterlage

Aufgestellt
Bayreuth, 27.01.2020

Gescher *Neumann*

eqos Energie Deutschland GmbH
Wolfenstraße 29
D-88400 Biberach
Leitungsplanung

Maßstab 1 : 2000
Einheit Meter

Datum Name
Bearb. 23.01.2020 Johler
Gepr. 24.01.2020 Neumann

Norm DIN EN 50341-2-4: 2016
Org.-Einheit LPG-NH -

Tennet
Taking power further

Zust. Änderung Datum Name Urspr.:

Satzungsgemäß ausgelegt in der Zeit
vom
bis

Zeit und Ort der Auslegung sind vor Auslegung ortsüblich bekannt gemacht
worden

Gemeinde:

Dienstsigel/Unterschrift

Planfeststellungsbehörde

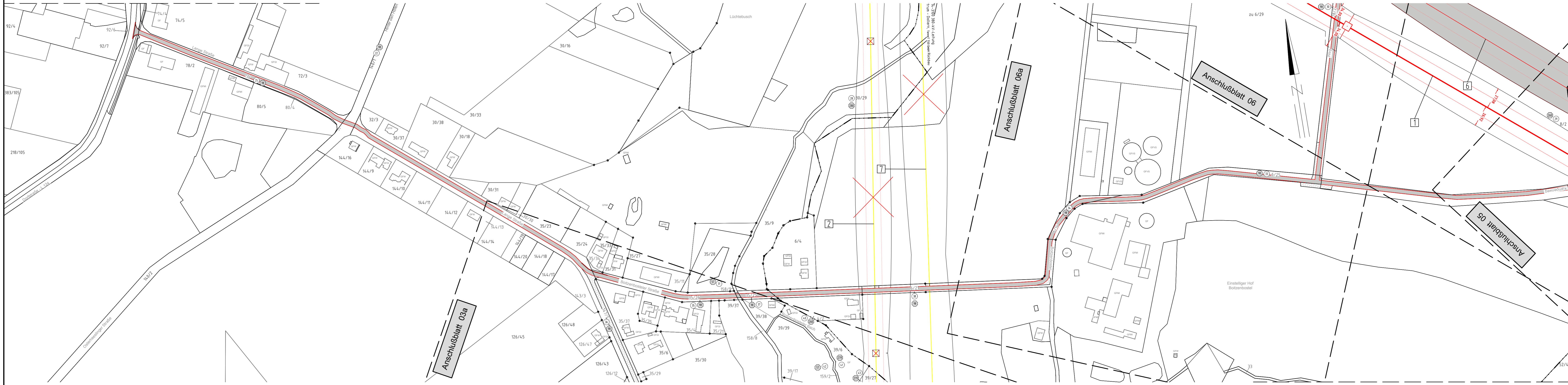

Flur 02
Gemeinde Heeslingen
Gemarkung Boitzen

Landkreis Rotenburg (Wümme)

Flur 03
Gemeinde Heeslingen
Gemarkung Boitzen