

# Neubau LH-14-3100 Stade - Landesbergen

Abschnitt 2: Sottrum - Dollern

380-kV-Leitung

## Lage-/Grunderwerbsplan

Zuwegungen Mast 245B - 246A

- 1 Neubau der 380-kV-Leitung Stade - Landesbergen (LH-14-3111), TenneT TSO GmbH  
M 1096 - 999 UW Sottrum, rot
- 6 Neubau der 380-kV-Leitung Sottrum - Dollern (LH-14-3100), TenneT TSO GmbH  
M 240N - Mast 247N, rot

### Legende:

1 Masttyp	temp. Arbeits / Versickerungsfläche	2 Mastnummer	1 Bauwerksnummer	Land
WA160-24.00	-325.0-	T1-26.00	2 Naturschutzfachliche Maßnahmennummer	Kreis
			1 Eigentümerschlüsselnr.	Stadt/Gem.
			5 Flurstücksnummer	Gemarkung
			37 Flurstücksnummer	Flur
			1 Mast - Rückbau	Flurstück
			1 Abspannmast - Neubau	Flurbereinigung
			1 Winkeltragmast - Neubau	
			1 Tragmast - Neubau	
			1 Einleitstelle	
			1 Rückbau	

Quellevermerk: Auszug aus den Geobasisdaten der Niedersächsischen Vermessungs- und Katasterverwaltung  
© 2017 LGLN

### Planfeststellungsunterlage

Aufgestellt  
Bayreuth, ..... 27.01.2020

Zeit und Ort der Auslegung sind vor Auslegung ortsüblich bekannt gemacht worden  
Gemeinde: .....

Deutsches Unternehmen  
eQOS Energie

Maßstab  
1 : 2000

Einheit  
Meter

Datum  
Name

Bearb. 23.01.2020 Jöhler  
Gepr. 24.01.2020 Neumann  
Norm DIN EN 50341-2-4: 2016  
Org.-Einheit LPG-NH -  
Zust. Änderung Datum Name Urspr.:

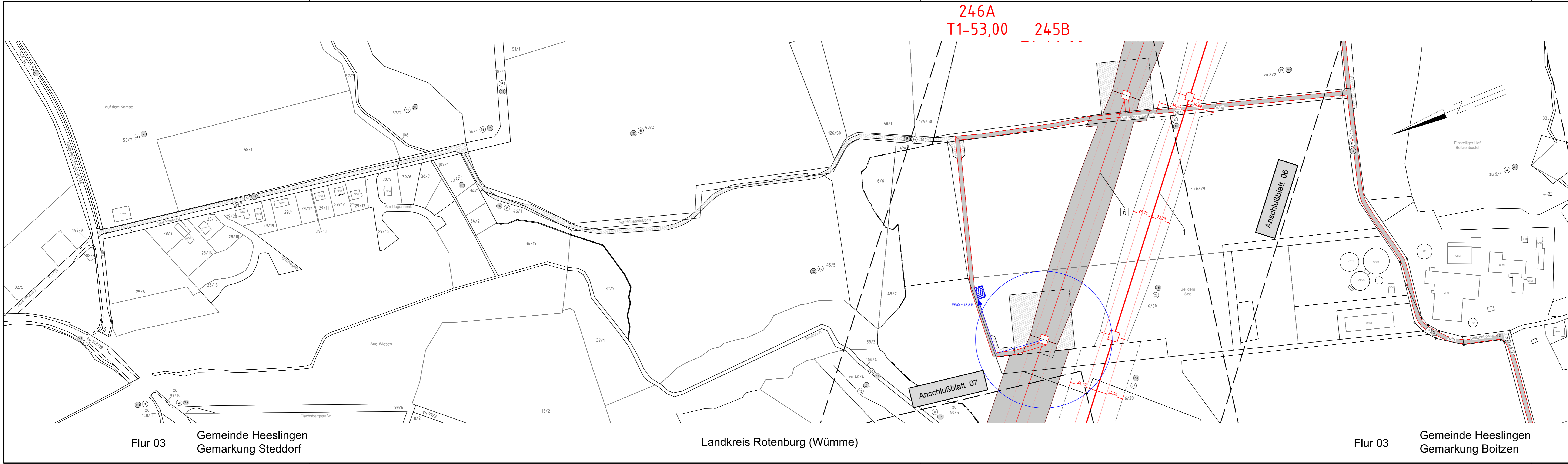
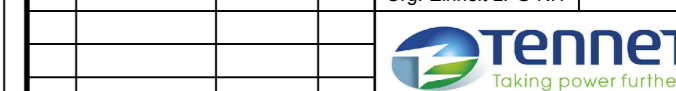

Flur 03  
Gemeinde Heeslingen  
Gemarkung Steddorf

Landkreis Rotenburg (Wümme)

Flur 03  
Gemeinde Heeslingen  
Gemarkung Boitzen