

# Rückbau 220-kV-Leitung Abzweig Dollern LH-14-2157

## Lage-/Grunderwerbsplan Zuwegungen Mast Nr. 032N - Mast Nr. 001

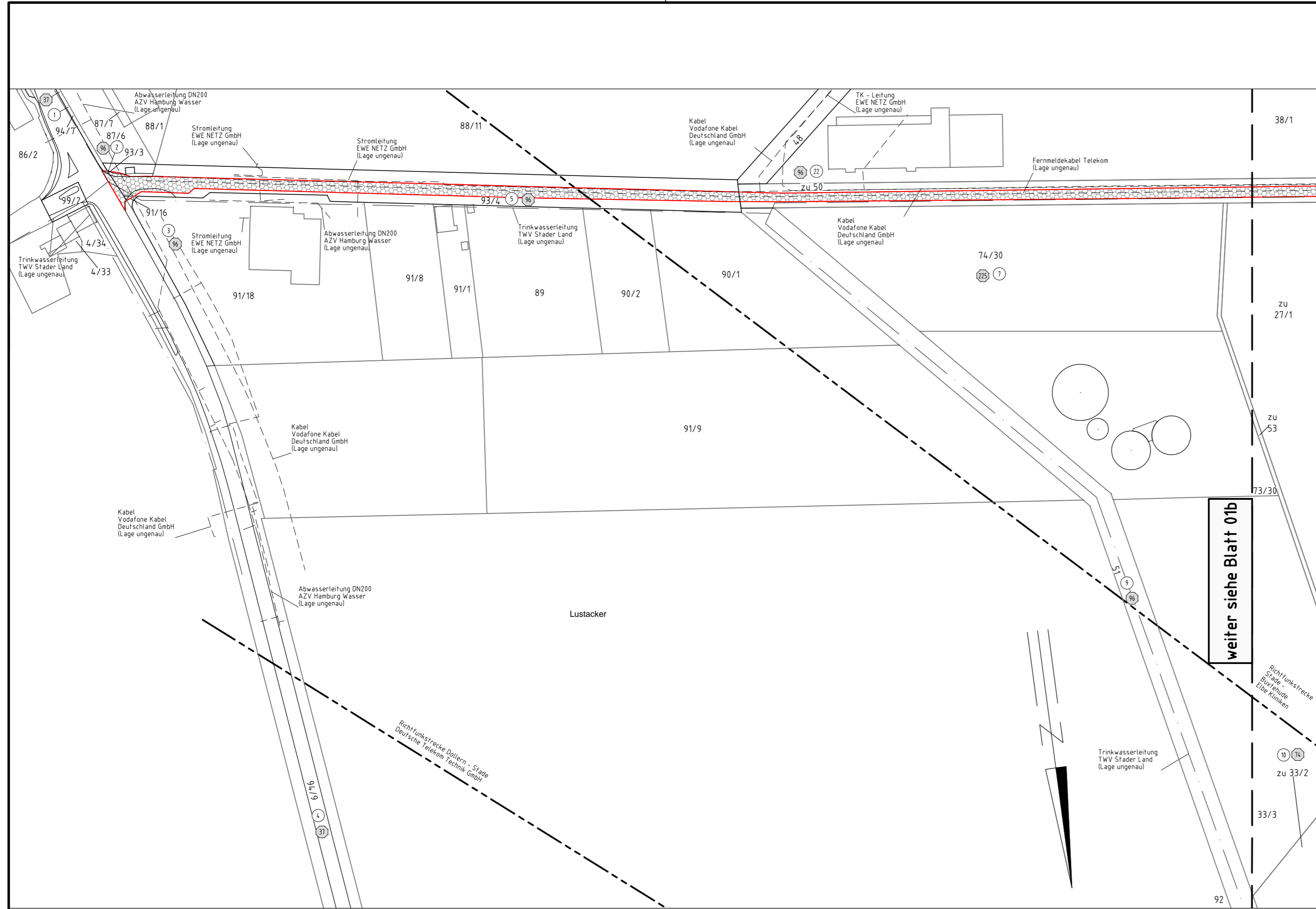

**Legende:**

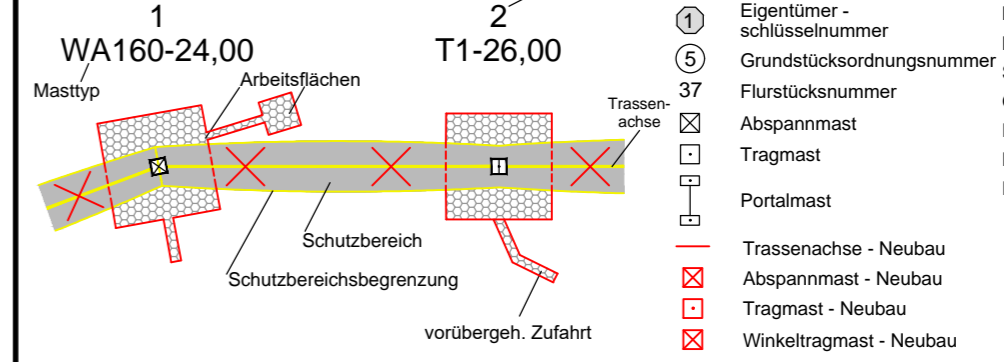

**Grenzen:**

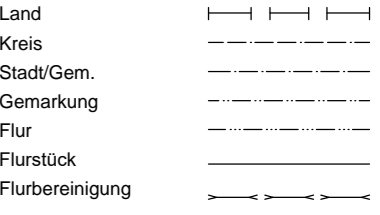

Quellvermerk: Auszug aus den Geobasisdaten der Niedersächsischen Vermessungs- und Katasterverwaltung © 2017 LGLN

**Planfeststellungsunterlage**

Aufgestellt  
Bayreuth, 27.01.2020

*gnober* *Neu*

**eqos Energie** Deutschland GmbH  
Wolfenthalstraße 29  
D-88400 Biberach  
Leitungsplanung

Maßstab: 1 : 2000  
Einheit: Meter

	Datum	Name
Bearb.	23.01.2020	Wunder
Gepr.	24.01.2020	Neumann
Norm	DIN VDE 0210/5.69	
Org.-Einheit	LPG-NH	

Satzungsgemäß ausgelegt in der Zeit  
vom .....  
bis .....

Zeit und Ort der Auslegung sind vor Auslegung ortsüblich bekannt gemacht worden

Gemeinde: .....

Dienstsigel/Unterschrift .....

Planfeststellungsbehörde

Zust.	Änderung	Datum	Name	Urspr.:

Gemeinde Dollern  
Gemarkung Dollern

Flur 1

Landkreis Stade

weiter siehe Blatt 01b