

Rückbau 380-kV-Leitung Dollern - Stade LH-14-3101

Lage-/Grunderwerbsplan Zuwegungen Mast Nr. 004N - Mast Nr. 002

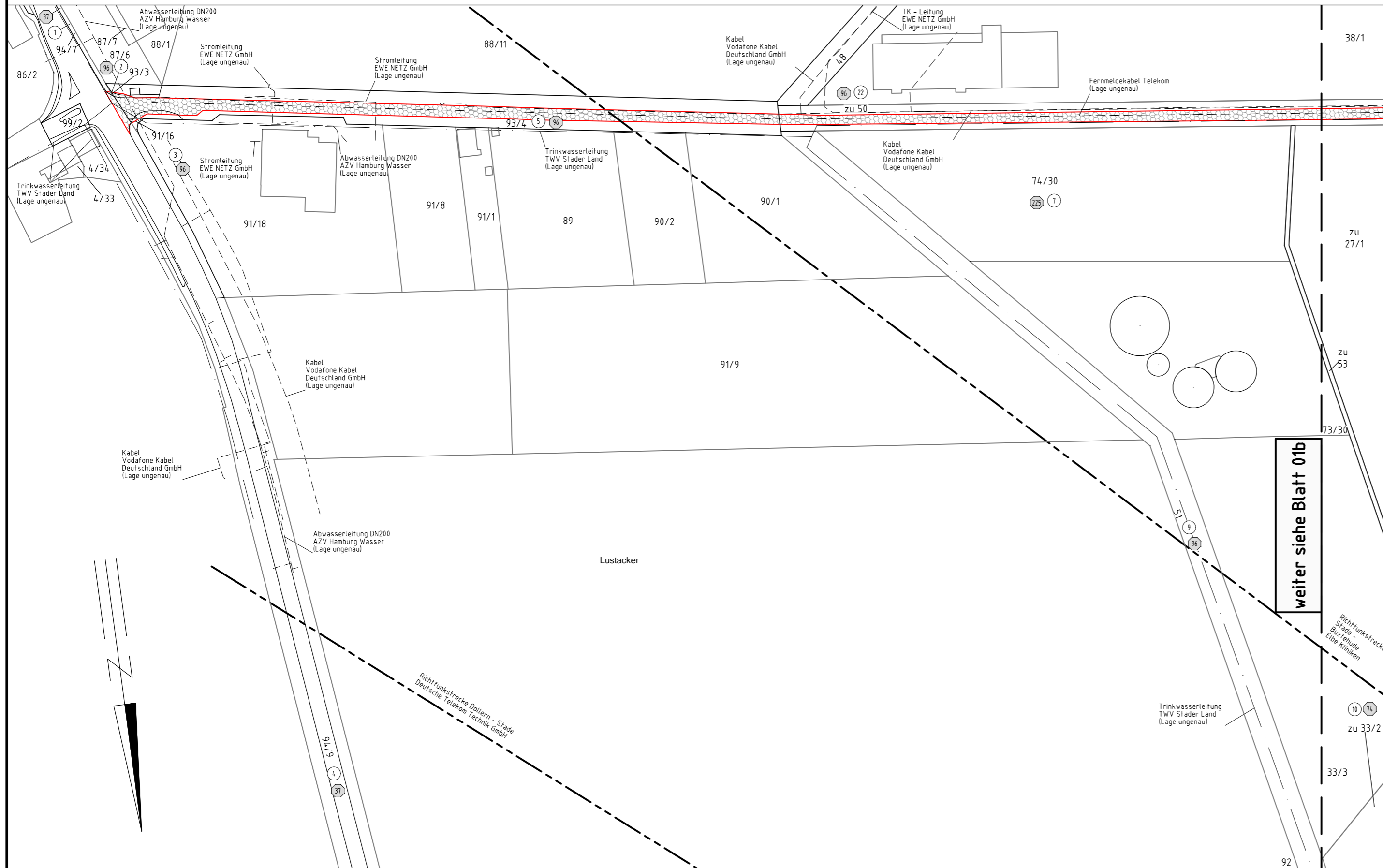

Legende:

1	Masttyp	1	Bauwerksnummer	Grenzen:	Land Kreis Stadt/Gem. Gemarkung Flur Flurstück Flurbereinigung
1	Arbeitsflächen	1	Eigentümer - schlüsselnummer		
5	Schutzbereich	5	Grundstücksordnungsnummer		
37	Schutzbereichsbegrenzung	37	Flurstücksnummer		
37	vorübergeh. Zufahrt	37	Abspannmast		
37		37	Tragmast		
37		37	Portal mast		
37		37	Trassenachse - Neubau		
37		37	Abspannmast - Neubau		
37		37	Tragmast - Neubau		
37		37	Winkeltragmast - Neubau		

Grenzen:

Land	
Kreis	
Stadt/Gem.	
Gemarkung	
Flur	
Flurstück	
Flurbereinigung	

Quellvermerk: Auszug aus den Geobasisdaten der Niedersächsischen Vermessungs- und Katasterverwaltung
© 2017 LGLN

Planfeststellungsunterlage

Aufgestellt
Bayreuth, 27.01.2020

Bayreuth *Bayreuth*

Satzungsgemäß ausgelegen in der Zeit
vom
bis

Zeit und Ort der Auslegung sind vor Auslegung ortsüblich bekannt gemacht worden

Gemeinde:

eqos Deutschland GmbH
Wolfenthalstraße 29
D-88400 Biberach
Leitungsplanung

Maßstab
1 : 2000

Einheit
Meter

Dienstiegel/Unterschrift

Planfeststellungsbehörde

	Datum	Name
Bearb.	23.01.2020	Wunder
Gepr.	24.01.2020	Neumann
Norm	DIN VDE 0210/5.69	
Org.-Einheit	LPG-NH	-

Zust. Änderung Datum Name Urspr.:

Dienstiegel/Unterschrift

Planfeststellungsbehörde

Tennet
Taking power further

Gemeinde Dollern
Gemarkung Dollern

Flur 1

Landkreis Stade