

Rückbau
220-kV-Leitung
Stade - Sottrum
LH-14-2142

Lage-/Grunderwerbsplan
Zuwegungen Mast Nr. 081 - Mast Nr. 083

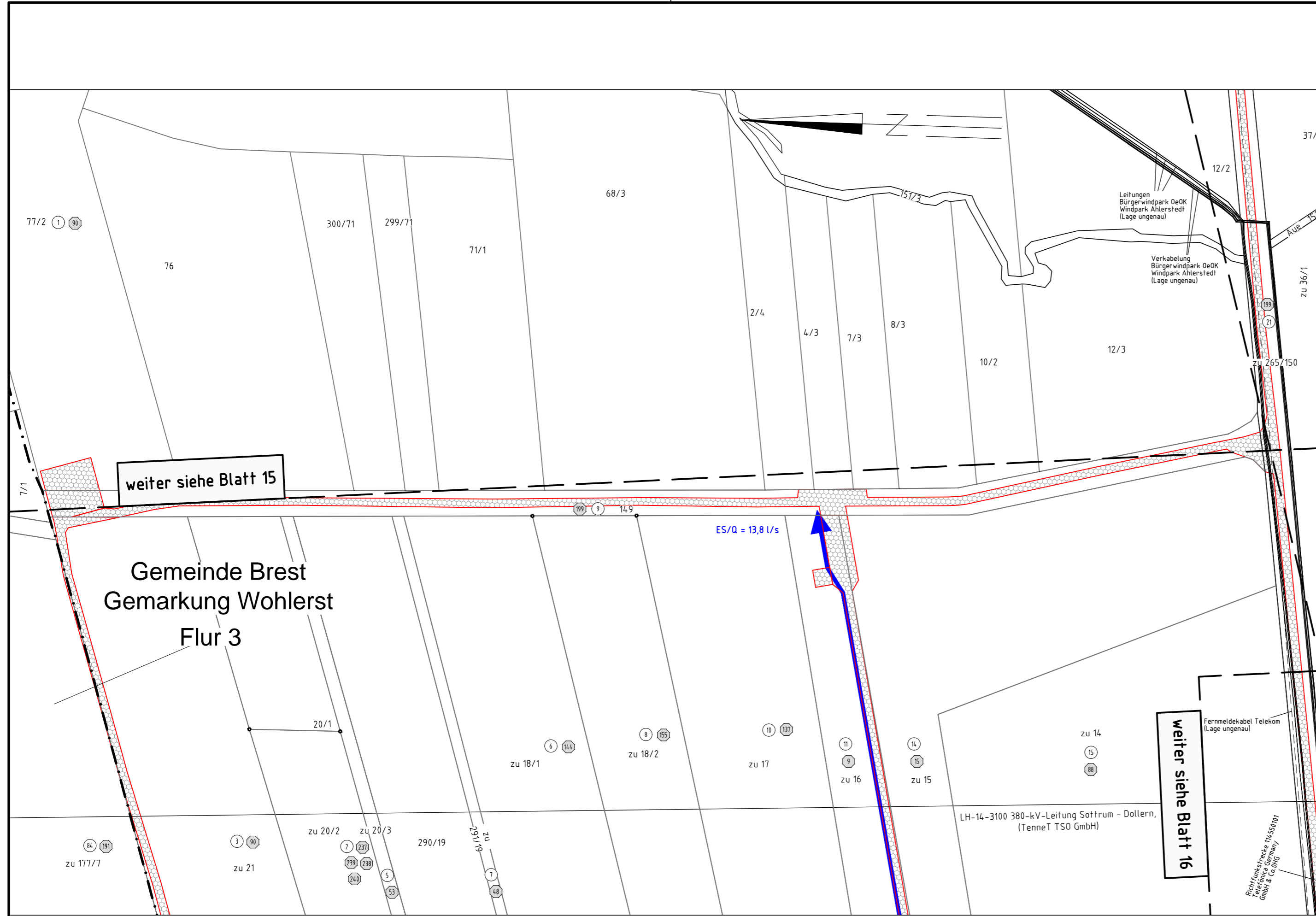

Legende:

1	Bauwerksnummer	1	Land	---
1	Eigentümer - schlüsselnummer	1	Kreis	---
5	Grundstücksordnungsnummer	5	Stadt/Gem.	---
37	Flurstücksnummer	37	Gemarkung	---
⊠	Abspannmast	⊠	Flur	---
⊞	Tragmast	⊞	Flurstück	---
⊞	Portalmast	⊞	Flurbereinigung	---
---	Trassenachse - Neubau	---	Wasserhaltung:	---
⊠	Abspannmast - Neubau	⊠	← Leitungsverlauf Wasserhaltung	---
⊞	Tragmast - Neubau	⊞	(Einleitstelle)	---
⊞	Winkeltragmast - Neubau	⊞	ES/Q = Einleitmenge	---
		○	Reichweite	---

Quellvermerk: Auszug aus den Geobasisdaten der Niedersächsischen Vermessungs- und Katasterverwaltung
© 2017 LGLN

Planfeststellungsunterlage

Aufgestellt
Bayreuth, 27.01.2020

Handwritten signatures and dates

Satzungsgemäß ausgelegen in der Zeit
vom
bis

Zeit und Ort der Auslegung sind vor Auslegung ortsüblich bekannt gemacht worden

Gemeinde:

Maßstab
1 : 2000

Einheit
Meter

Dienstiegel/Unterschrift

Planfeststellungsbehörde

	Datum	Name
Bearb.	23.01.2020	Wunder
Gepr.	24.01.2020	Neumann
Norm	DIN VDE 0210/5.69	
Org.-Einheit	LPG-NH	



Zust. Änderung Datum Name Urspr.:

weiter siehe Blatt 15

weiter siehe Blatt 16

Gemeinde Ahlerstedt
Gemarkung Oersdorf

Flur 2

Landkreis Stade