

Rückbau 220-kV-Leitung Stade - Sottrum LH-14-2142 Lage-/Grunderwerbsplan Zuwegungen Mast Nr. 077

- 1 LH-14-3111 380-kV-Leitung Stade - Landesbergen, Abschnitt 2: Dollern - Elsdorf, Neubau TenneT TSO GmbH
- 12 LH-14-1065 110-kV-Leitung Bremervörde - Nenndorf, Avacon AG
- 35 temporäre Grabenverrohrung auf eine Länge von 5m

Legende:

1	Bauwerksnummer	1	Land	
1	Eigentümer - schlüsselnummer			
5	Grundstücksordnungsnummer	37	Stadt/Gem.	- - - - -
37	Flurstücksnummer			
□	Abspannmast	□	Flur	- - - - -
□	Tragmast			
□	Portalmast	□	Flurbereinigung	- - - - -
—	Trassenachse - Neubau			
⊗	Abspannmast - Neubau	ES/Q = Einleitmenge	○	Reichweite
⊗	Tragmast - Neubau			
⊗	Winkeltragmast - Neubau			

Quellvermerk: Auszug aus den Geobasisdaten der Niedersächsischen Vermessungs- und Katasterverwaltung
© 2017 LGLN

Planfeststellungsunterlage

Aufgestellt
Bayreuth, 27.01.2020

gnober *Neu*

Satzungsgemäß ausgelegen in der Zeit
vom
bis

Zeit und Ort der Auslegung sind vor Auslegung ortsüblich bekannt gemacht worden

Gemeinde:

Deutschland GmbH
Wolfentalsstraße 29
D-88400 Biberach
Leitungsplanung

Maßstab
1 : 2000

Einheit
Meter

Dienstsigel/Unterschrift

Planfeststellungsbehörde

	Datum	Name
Bearb.	23.01.2020	Wunder
Gepr.	24.01.2020	Neumann
Norm	DIN VDE 0210/5.69	
Org.-Einheit	LPG-NH	



Zust.	Änderung	Datum	Name	Urspr.:

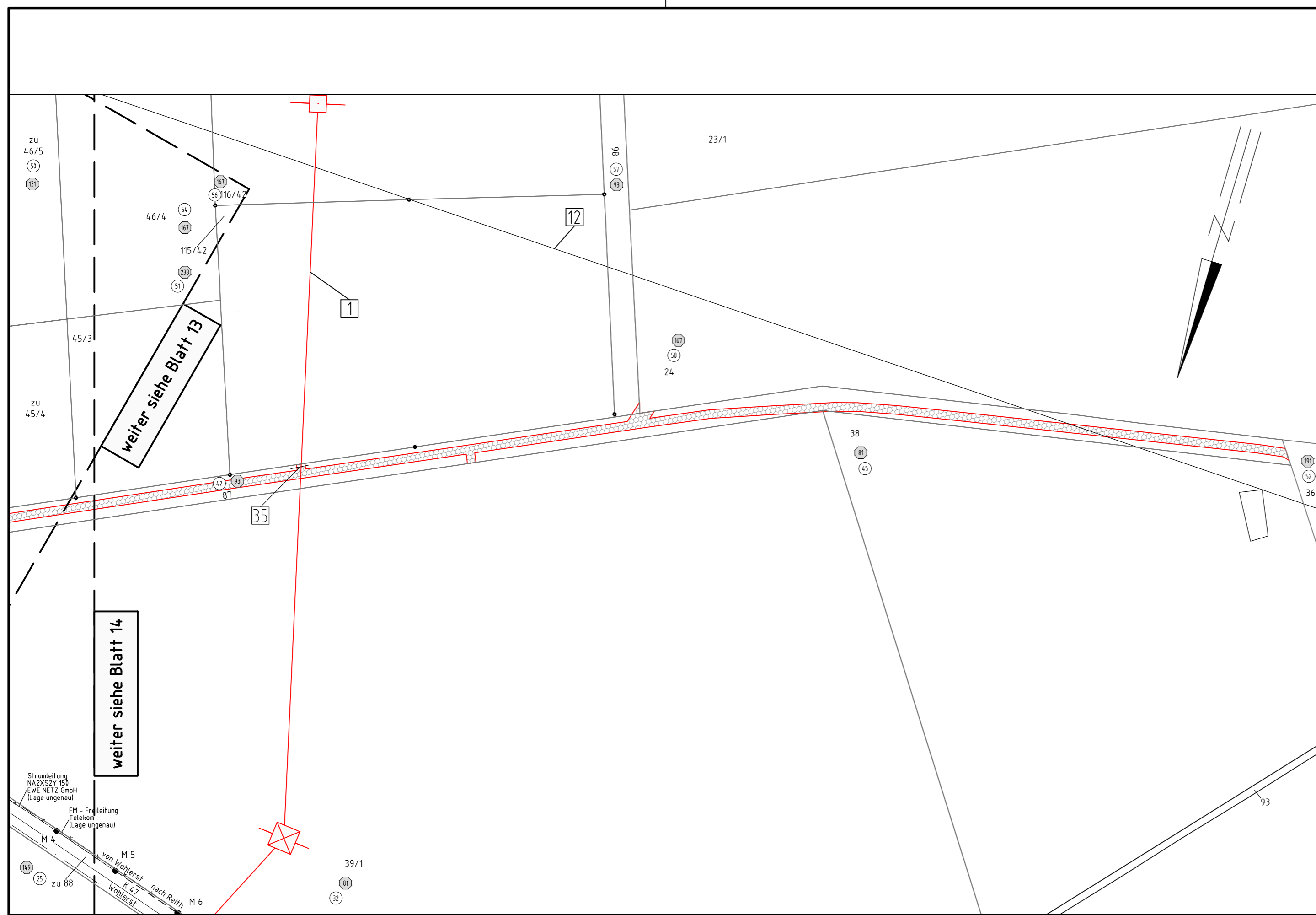

Gemeinde Brest
Gemarkung Wohlerst
Flur 1
Landkreis Stade