

Rückbau 220-kV-Leitung Stade - Sottrum LH-14-2142 Lage-/Grunderwerbsplan Zuwegungen Mast Nr. 062 - Mast Nr. 065

- 1 LH-14-3111 380-kV-Leitung Stade - Landesbergen, Abschnitt 2: Dollern - Elsdorf, Neubau TenneT TSO GmbH
- 2 LH-14-2142 220-kV-Leitung Stade - Sottrum, Abschnitt 2: Dollern - Elsdorf, Rückbau TenneT TSO GmbH

Legende:

1	Bauwerksnummer	1	Grenzen: Land
1	Eigentümer - Schlüsselnummer	1	Kreis
5	Grundstücksordnungsnummer	1	Stadt/Gem.
37	Flurstücksnummer	1	Gemarkung
⊗	Abspannmast	1	Flur
⊕	Tragmast	1	Flurstück
⊖	Portal mast	1	Flurbereinigung
—	Trassenachse - Neubau	1	Wasserhaltung:
⊗	Abspannmast - Neubau	1	Leitungsverlauf Wasserhaltung (Einleitstelle)
⊕	Tragmast - Neubau	1	ES/Q = Einleitmenge
⊖	Winkeltragmast - Neubau	1	Reichweite

Quellvermerk: Auszug aus den Geobasisdaten der Niedersächsischen Vermessungs- und Katasterverwaltung © 2017 LGLN

Planfeststellungsunterlage		Satzungsgemäß ausgelegen in der Zeit																										
Aufgestellt Bayreuth, 27.01.2020		vom bis																										
<i>Snobes</i> <i>Neu</i>		Zeit und Ort der Auslegung sind vor Auslegung ortsüblich bekannt gemacht worden																										
Gemeinde:		Dienstesiegel/Unterschrift																										
<table border="1"> <tr> <th>Maßstab</th> <th>Einheit</th> </tr> <tr> <td>1 : 2000</td> <td>Meter</td> </tr> </table>		Maßstab	Einheit	1 : 2000	Meter	Planfeststellungsbehörde																						
Maßstab	Einheit																											
1 : 2000	Meter																											
<table border="1"> <thead> <tr> <th></th> <th>Datum</th> <th>Name</th> </tr> </thead> <tbody> <tr> <td>Bearb.</td> <td>23.01.2020</td> <td>Wunder</td> </tr> <tr> <td>Gepr.</td> <td>24.01.2020</td> <td>Neumann</td> </tr> <tr> <td>Norm</td> <td>DIN VDE 0210/5.69</td> <td></td> </tr> <tr> <td>Org.-Einheit</td> <td>LPG-NH</td> <td></td> </tr> </tbody> </table>			Datum	Name	Bearb.	23.01.2020	Wunder	Gepr.	24.01.2020	Neumann	Norm	DIN VDE 0210/5.69		Org.-Einheit	LPG-NH		<table border="1"> <thead> <tr> <th>Zust.</th> <th>Änderung</th> <th>Datum</th> <th>Name</th> <th>Urspr.:</th> </tr> </thead> <tbody> <tr> <td> </td> <td> </td> <td> </td> <td> </td> <td> </td> </tr> </tbody> </table>		Zust.	Änderung	Datum	Name	Urspr.:					
	Datum	Name																										
Bearb.	23.01.2020	Wunder																										
Gepr.	24.01.2020	Neumann																										
Norm	DIN VDE 0210/5.69																											
Org.-Einheit	LPG-NH																											
Zust.	Änderung	Datum	Name	Urspr.:																								

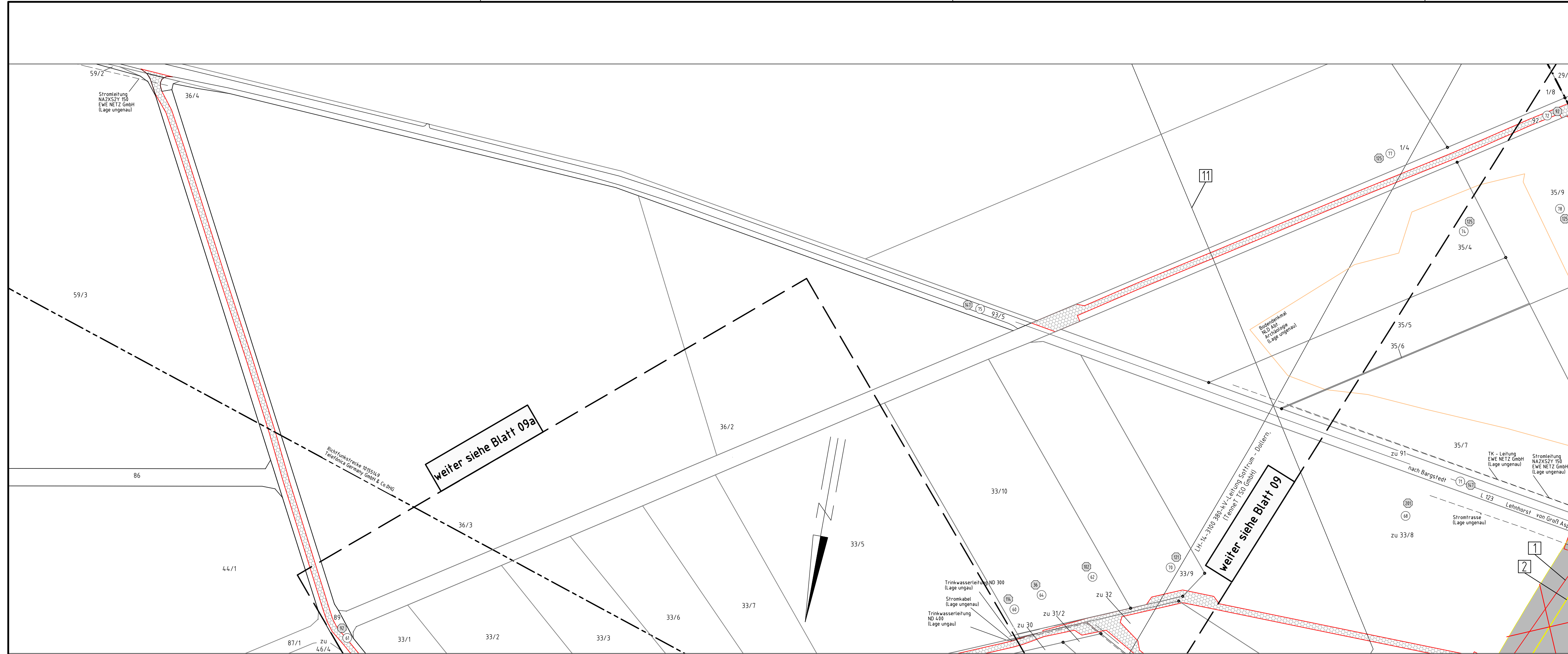

Gemeinde Bargstedt
Gemarkung Bargstedt
Flur 3
Landkreis Stade