

060
T+10,0 -339.0-

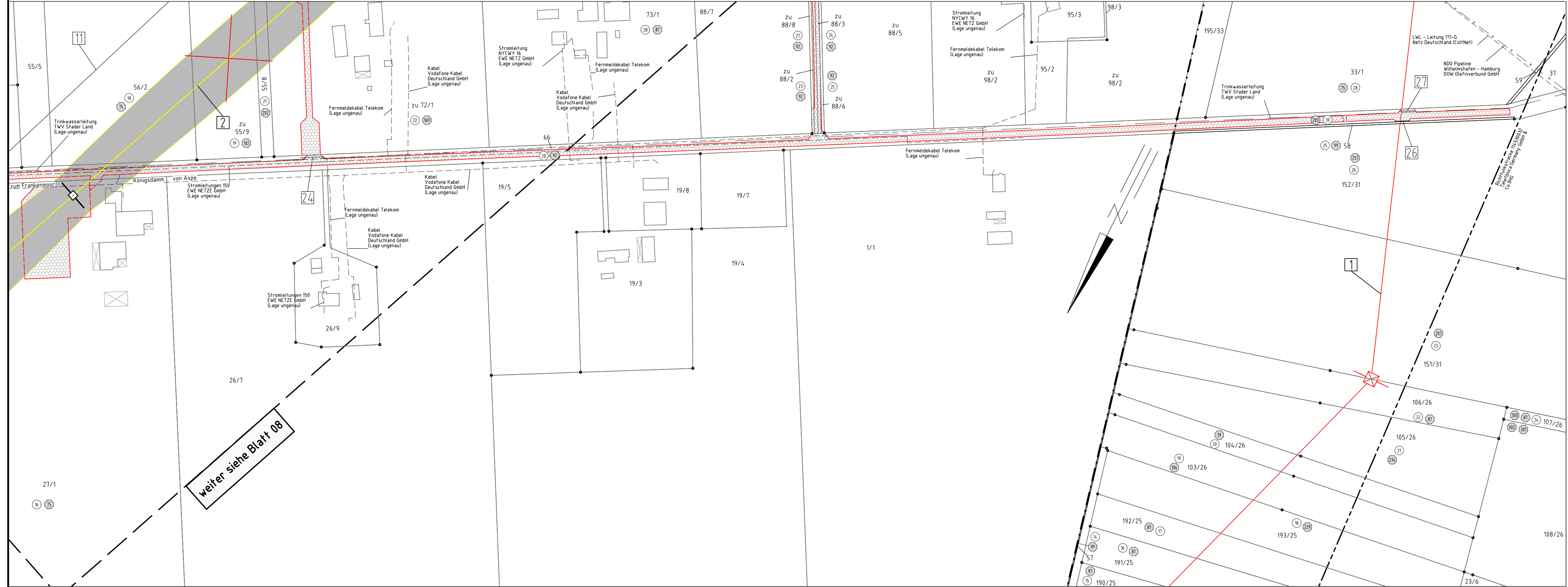

weiter siehe Blatt 08

Gemeinde Bargstedt
Gemarkung Bargstedt

Flur 5

Landkreis Stade

Gemeinde Kutenholz
Gemarkung Aspe

Flur 3

Rückbau 220-kV-Leitung Stade - Sottrum LH-14-2142 Lage-/Grunderwerbsplan Zuwegungen Mast Nr. 060

- 1 LH-14-3111 380-kV-Leitung Stade - Landesbergen, Abschnitt 2: Dollern - Elsdorf, Neubau TenneT TSO GmbH
- 2 LH-14-2142 220-kV-Leitung Stade - Sottrum, Abschnitt 2: Dollern - Elsdorf, Rückbau TenneT TSO GmbH
- 11 BL 577 110-kV-Leitung Nenndorf - Neumünster, DB Energie
- 24 temporäre Grabenverrohrung auf eine Länge von 16m
- 26 temporäre Grabenverrohrung auf eine Länge von 10m
- 27 temporäre Grabenverrohrung auf eine Länge von 12m

Legende:

The legend defines symbols used in the plan:

- Masttyp:** WA160-24,00 and T1-26,00.
- Arbeitsflächen:** Areas for mast construction.
- Schutzbereich:** Protection zone around the mast.
- Schutzbereichsbegrenzung:** Boundary of the protection zone.
- Trassenachse:** Line of the power line.
- vorübergeh. Zufahrt:** Temporary access point.

1	Bauwerksnummer	1	Grenzen: Land
①	Eigentümer - Schlüsselnummer	①	Kreis
⑤	Grundstücksordnungsnummer	⑤	Stadt/Gem.
37	Flurstücksnummer	37	Gemarkung
⊗	Abspannmast	⊗	Flur
⊠	Tragmast	⊠	Flurstück
⊡	Portal mast	⊡	Flurbereinigung
—	Trassenachse - Neubau	—	Wasserhaltung:
⊗	Abspannmast - Neubau	⊗	← Leitungsverlauf Wasserhaltung (Einleitstelle)
⊠	Tragmast - Neubau	⊠	ES/Q = Einleitmenge
⊡	Winkeltragmast - Neubau	⊡	○ Reichweite

Quellvermerk: Auszug aus den Geobasisdaten der Niedersächsischen Vermessungs- und Katasterverwaltung © 2017 LGLN

Planfeststellungsunterlage

Aufgestellt Bayreuth, 27.01.2020

	Maßstab	Einheit		
	1 : 2000	Meter		
Datum Name Bearb. 23.01.2020 Wunder Gepr. 24.01.2020 Neumann Norm DIN VDE 0210/5.69 Org.-Einheit LPG-NH -				
Zust.	Änderung	Datum	Name	Urspr.:

Satzungsgemäß ausgelegen in der Zeit vom ... bis ...

Zeit und Ort der Auslegung sind vor Auslegung ortsüblich bekannt gemacht worden

Gemeinde:

Dienstsigel/Unterschrift

Planfeststellungsbehörde