

Rückbau 220-kV-Leitung Stade - Sottrum LH-14-2142 Lage-/Grunderwerbsplan Zuwegungen Mast Nr. 045 - Mast Nr. 046

- 1 LH-14-3111 380-kV-Leitung Stade - Landesbergen, Abschnitt 2: Dollern - Elsdorf, Neubau TenneT TSO GmbH
- 2 LH-14-2142 220-kV-Leitung Stade - Sottrum, Abschnitt 2: Dollern - Elsdorf, Rückbau TenneT TSO GmbH
- 11 BL 577 110-kV-Leitung Nenndorf - Neumünster, DB Energie
- 16 temporäre Grabenverrohrung auf eine Länge von 15m

Legende:

Grenzen:

- Land
- Kreis
- Stadt/Gem.
- Gemarkung
- Flur
- Flurstück
- Flurbereinigung

Wasserhaltung:

- Leitungsverlauf Wasserhaltung (Einleitstelle)
- ES/Q = Einleitmenge
- Reichweite

Quellvermerk: Auszug aus den Geobasisdaten der Niedersächsischen Vermessungs- und Katasterverwaltung © 2017 LGLN

Planfeststellungsunterlage

Aufgestellt Bayreuth, 27.01.2020

Satzungsgemäß ausgelegt in der Zeit vom ... bis ...

Zeit und Ort der Auslegung sind vor Auslegung ortsüblich bekannt gemacht worden

Gemeinde:

Deutschland GmbH
Wolfenstraße 29
D-88400 Biberach
Leitungsplanung

Maßstab
1 : 2000

Einheit
Meter

	Datum	Name
Bearb.	23.01.2020	Wunder
Gepr.	24.01.2020	Neumann
Norm	DIN VDE 0210/5.69	
Org.-Einheit	LPG-NH	

Dienststempel/Unterschrift

Planfeststellungsbehörde

Zust.	Änderung	Datum	Name	Urspr.:

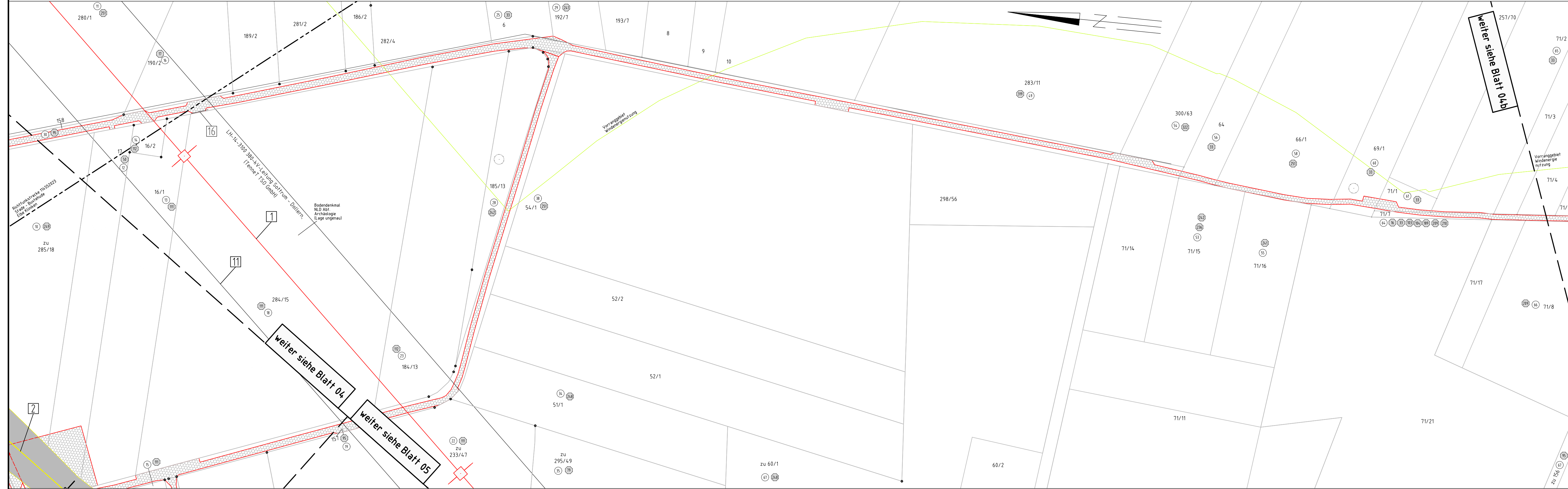

Gemeinde Deinste
Gemarkung Deinste

Flur 3

Landkreis Stade