

Rückbau  
220-kV-Leitung  
Stade - Sottrum  
LH-14-2142

Lage-/Grunderwerbsplan  
Zuwegungen Mast Nr. 040 - Mast Nr. 041

- 1 LH-14-3111 380-kV-Leitung Stade - Landesbergen, Abschnitt 2: Dollern - Elsdorf, Neubau TenneT TSO GmbH
- 9 LH-14-1214 110-kV-Ltg. Dollern - P. Wohlerst, Avacon AG
- 11 BL 577 110-kV-Leitung Nenndorf - Neumünster, DB Energie

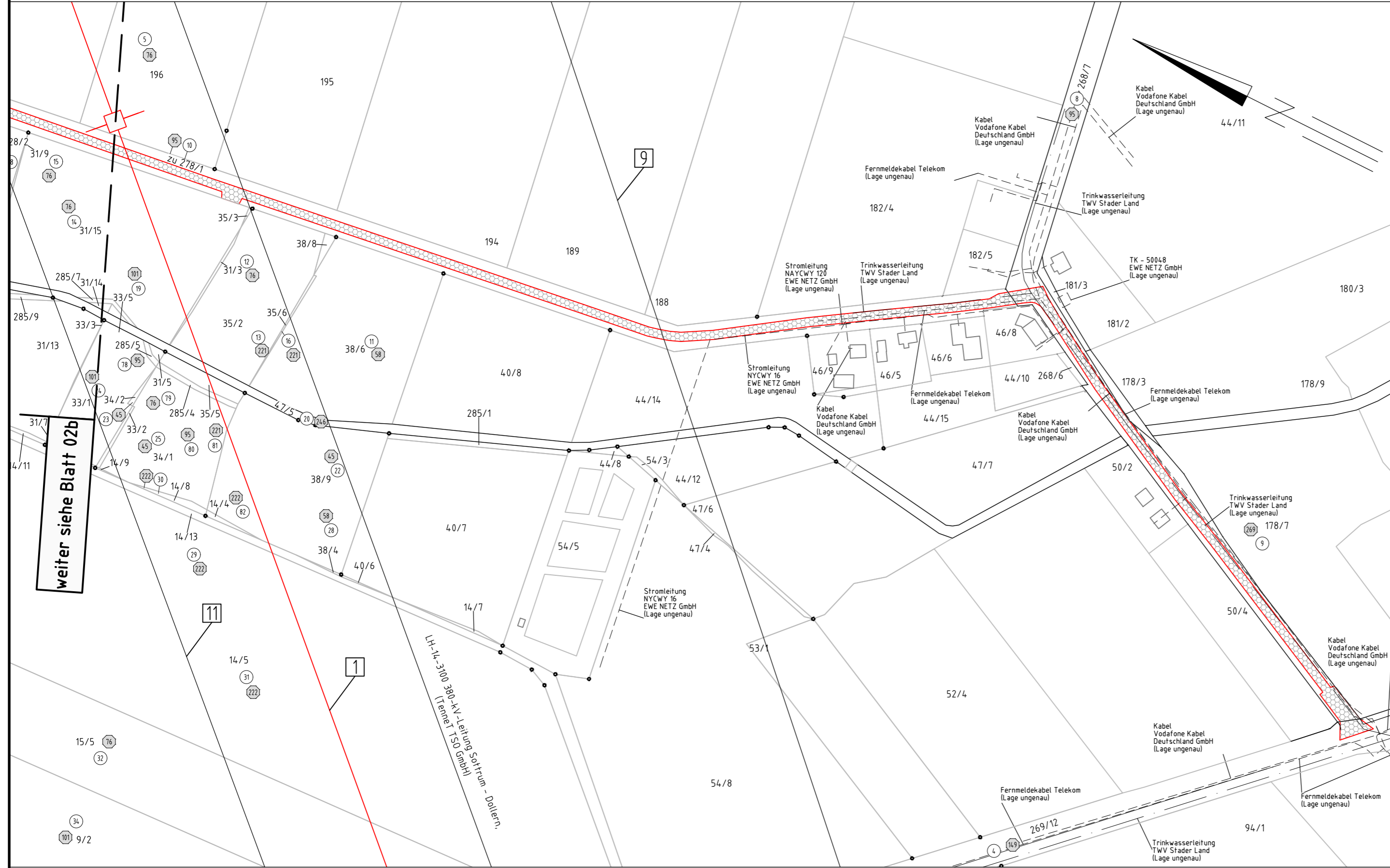

weiter siehe Blatt 02b

Legende:

1	MA160-24,00	Masttyp	1	Bauwerksnummer	Grenzen:	Land	— — — —
2	T1-26,00	Mastnummer	1	Eigentümer - schlüsselnummer		Kreis	-----
5		Grundstücksnummer	5	Grundstücksnummer	Stadt/Gem.	-----	
37		Flurstücksnummer	37	Flurstücksnummer	Gemarkung	-----	
□		Abspannmast	□	Abspannmast	Flur	-----	
□		Tragmast	□	Tragmast	Flurstück	-----	
□		Portalmast	□	Portalmast	Flurbereinigung	-----	
—		Trassenachse - Neubau	—	Trassenachse - Neubau	Wasserhaltung:		
□		Abspannmast - Neubau	□	Abspannmast - Neubau	←	Leitungsverlauf Wasserhaltung (Einleitstelle)	
□		Tragmast - Neubau	□	Tragmast - Neubau	ES/Q	= Einleitmenge	
□		Winkeltragmast - Neubau	□	Winkeltragmast - Neubau	○	Reichweite	

Quellvermerk: Auszug aus den Geobasisdaten der Niedersächsischen Vermessungs- und Katasterverwaltung © 2017 LGLN

Planfeststellungsunterlage

Aufgestellt  
Bayreuth, 27.01.2020

Maßstab 1 : 2000  
Einheit Meter

Datum	Name
Bearb. 23.01.2020	Wunder
Gepr. 24.01.2020	Neumann
Norm DIN VDE 0210/5.69	
Org.-Einheit LPG-NH	-

Satzungsgemäß ausgelegt in der Zeit vom ..... bis .....

Zeit und Ort der Auslegung sind vor Auslegung ortsüblich bekannt gemacht worden

Gemeinde: .....

Dienstiegel/Unterschrift .....

Planfeststellungsbehörde

Gemeinde Deinste  
Gemarkung Helmste

Flur 1

Landkreis Stade

Tennet  
Taking power further

Zust.	Änderung	Datum	Name	Urspr.: