

Rückbau 220-kV-Leitung Stade - Sottrum LH-14-2142 Lage-/Grunderwerbsplan Zuwegungen Mast Nr. 036 - Mast Nr. 037

- 1 LH-14-3111 380-kV-Leitung Stade - Landesbergen, Abschnitt 2: Dollern - Elsdorf, Neubau TenneT TSO GmbH
- 2 LH-14-2142 220-kV-Leitung Stade - Sottrum, Abschnitt 2: Dollern - Elsdorf, Rückbau TenneT TSO GmbH

Legende:

Grenzen:

- Land
- Kreis
- Stadt/Gem.
- Gemarkung
- Flur
- Flurstück
- Flurbereinigung

Wasserhaltung:

- Leitungsverlauf Wasserhaltung (Einleitstelle)
- ES/Q = Einleitmenge
- Reichweite

Quellvermerk: Auszug aus den Geobasisdaten der Niedersächsischen Vermessungs- und Katasterverwaltung © 2017 LGLN

Planfeststellungsunterlage		Satzungsgemäß ausgelegt in der Zeit vom bis											
Aufgestellt Bayreuth, 27.01.2020		Zeit und Ort der Auslegung sind vor Auslegung ortsüblich bekannt gemacht worden											
Gemeinde:		Gemeinde:											
eqos Energie	Deutschland GmbH Wolfenstraße 29 D-88400 Biberach Leitungsplanung	Maßstab 1 : 2000	Einheit Meter										
Dienststempel/Unterschrift		Planfeststellungsbehörde											
Zust. Änderung Datum Name Urspr.:		<table border="1"> <thead> <tr> <th>Datum</th> <th>Name</th> </tr> </thead> <tbody> <tr> <td>Bearb. 23.01.2020</td> <td>Wunder</td> </tr> <tr> <td>Gepr. 24.01.2020</td> <td>Neumann</td> </tr> <tr> <td>Norm. DIN VDE 0210/5.69</td> <td></td> </tr> <tr> <td>Org.-Einheit LPG-NH</td> <td></td> </tr> </tbody> </table>		Datum	Name	Bearb. 23.01.2020	Wunder	Gepr. 24.01.2020	Neumann	Norm. DIN VDE 0210/5.69		Org.-Einheit LPG-NH	
Datum	Name												
Bearb. 23.01.2020	Wunder												
Gepr. 24.01.2020	Neumann												
Norm. DIN VDE 0210/5.69													
Org.-Einheit LPG-NH													

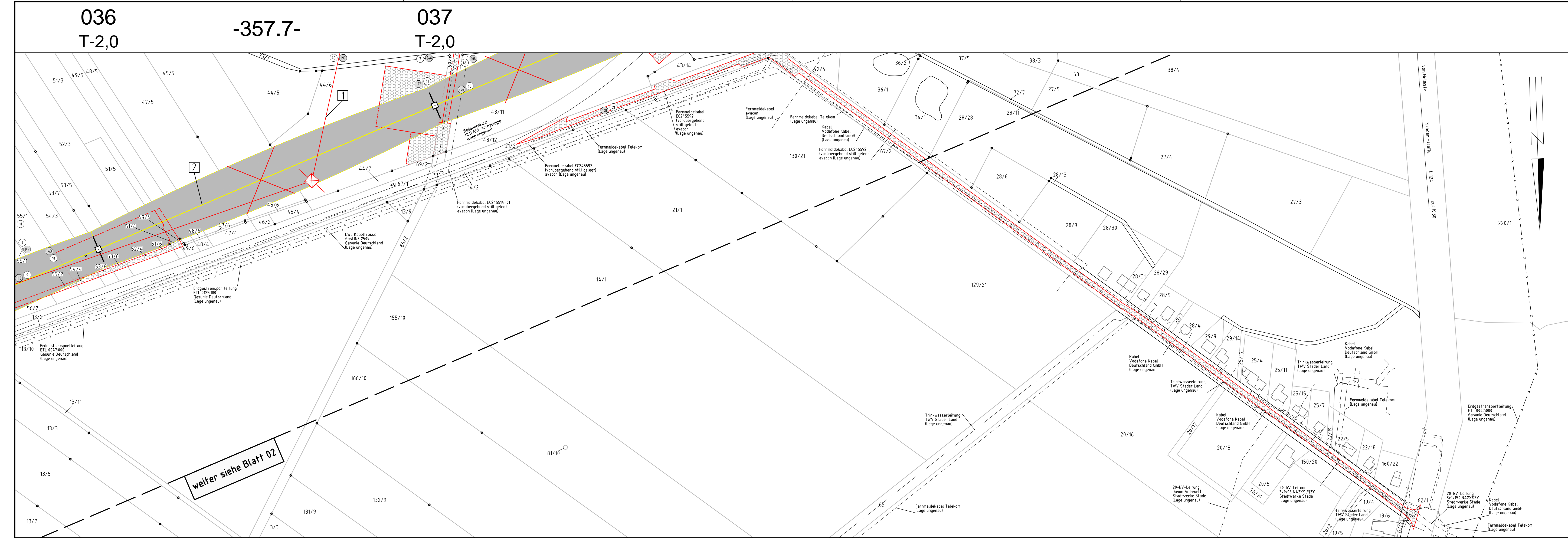

weiter siehe Blatt 02

Stadt Stade Gemarkung Hagen
Flur 2
Landkreis Stade

036 T-2,0
-357.7-
037 T-2,0