

Rückbau 220-kV-Leitung Stade - Sottrum LH-14-2142

Lage-/Grunderwerbsplan

Zuwegungen Mast Nr. 029

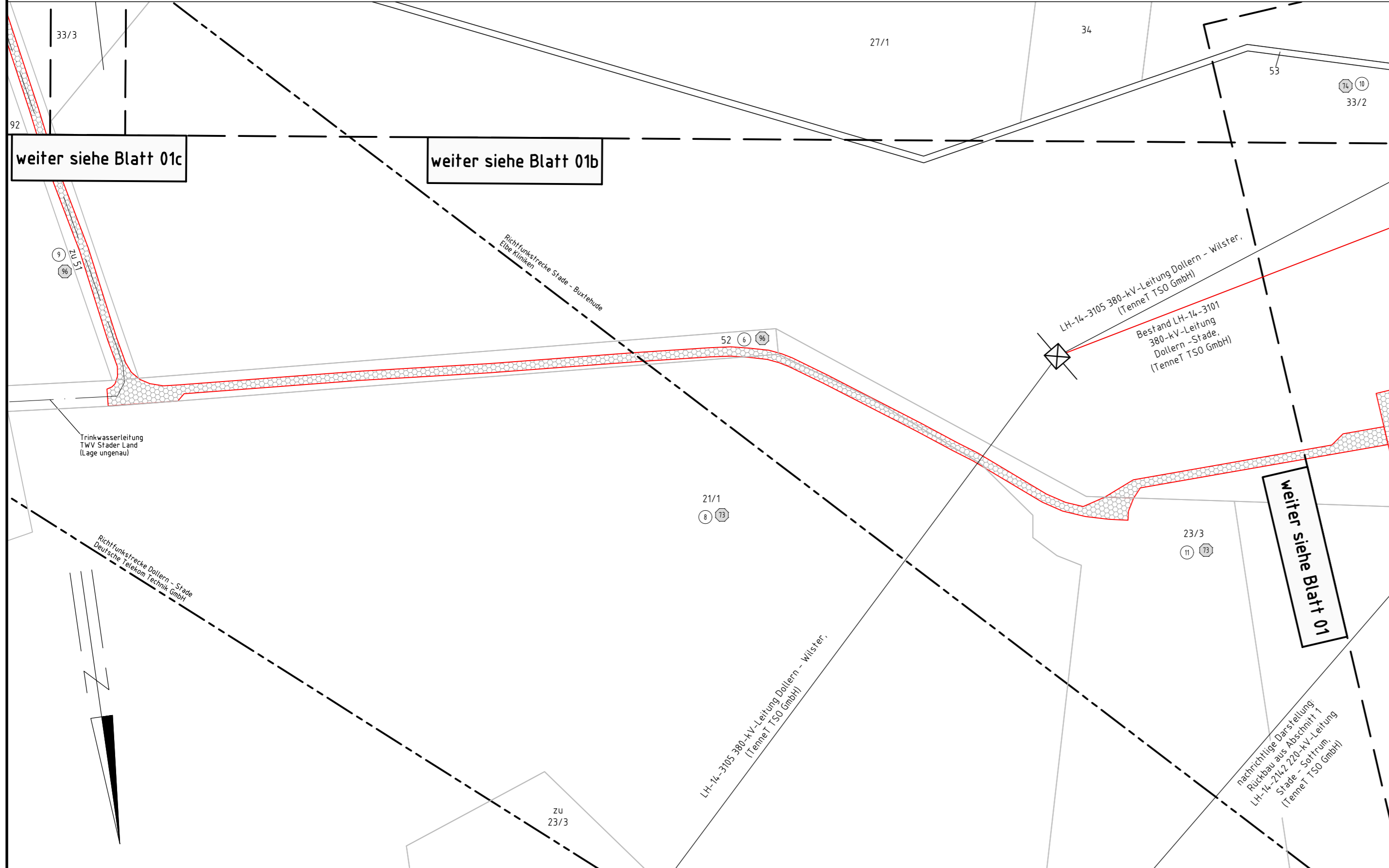

Legende:

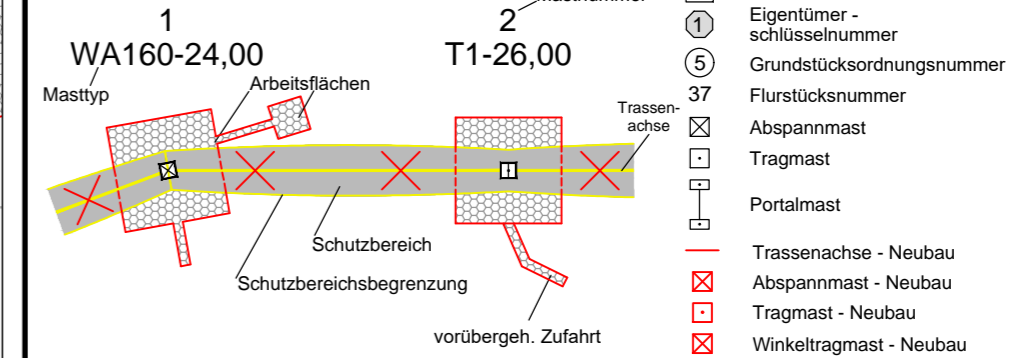

Grenzen:

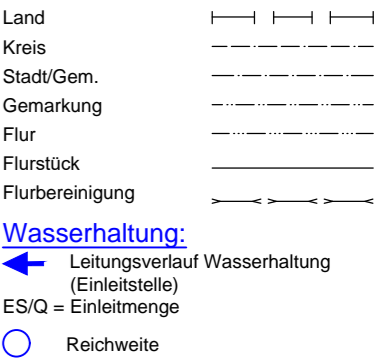

Quellvermerk: Auszug aus den Geobasisdaten der Niedersächsischen Vermessungs- und Katasterverwaltung
© 2017 LGLN

Planfeststellungsunterlage

Aufgestellt
Bayreuth, 27.01.2020

Maßstab 1 : 2000
Einheit Meter

	Datum	Name
Bearb.	23.01.2020	Wunder
Gepr.	24.01.2020	Neumann
Norm	DIN VDE 0210/5.69	
Org.-Einheit	LPG-NH	-

Zust.	Änderung	Datum	Name	Urspr.:

Satzungsgemäß ausgelegen in der Zeit
vom
bis

Zeit und Ort der Auslegung sind vor Auslegung ortsüblich bekannt gemacht worden

Gemeinde:

Dienstsigel/Unterschrift

Planfeststellungsbehörde

Gemeinde Dollern
Gemarkung Dollern

Flur 1

Landkreis Stade

nachrichtliche Darstellung:
Rückbau aus Abschnitt 1
LH-14-2142 220-kV-Leitung
Stade - Sottrum
(TenneT TSO GmbH)

LH-14-3105 380-kV-Leitung Dollern - Wilster
(TenneT TSO GmbH)

Bestand LH-14-3101
380-kV-Leitung
Dollern - Stade
(TenneT TSO GmbH)

Trinkwasserleitung
TWV Stader Land
(Lage ungenau)

Richtfunkstrecke
Stade - Buxtehude
Ede Künken

Richtfunkstrecke
Dollern - Stade
Deutsche Telekom Technik GmbH

zu 23/3