

# Neubau 380-kV-Leitung Stade - Landesbergen

Abschnitt 2: Dollern - Elsdorf  
LH-14-3111

## Lage-/Grunderwerbsplan Zuwegungen Mast 092

1 Neubau der 380-kV-Leitung Stade - Landesbergen (LH-14-3111), TenneT TSO GmbH  
M 1094 - 999 UW Solltrum, rot

### Legende:

<p>1 Masttyp</p> <p>WA160-24,00 -325,0- T1-26,00</p> <p>temp. Arbeits-/Versickerungsfläche</p> <p>Feldlänge</p> <p>Schutzbereich</p> <p>dauerh. Zufahrt</p> <p>Schutzbereichsbegrenzung</p> <p>Bemaßung des Schutzbereiches</p> <p>vorübergeh. Zufahrt</p>	<p>1 Bauwerksnummer</p> <p>2 Naturchutzfachliche Maßnahmennummer</p> <p>3 Eigentümerschlüsselnr.</p> <p>4 Flurstücksnummer</p> <p>5 Grundstücksordnungsnummer</p> <p>37 Mast - Rückbau</p> <p>38 Abspannmast - Neubau</p> <p>39 Winkeltragsmast - Neubau</p> <p>40 Tragmast - Neubau</p> <p>41 Abspannmast - Bestand</p> <p>42 Tragmast - Bestand</p>	<p>Grenzen:</p> <p>Land</p> <p>Kreis</p> <p>Stadt/Gem.</p> <p>Gemarkung</p> <p>Flur</p> <p>Flurstück</p> <p>Flurbereinigung</p> <p>Einleitstelle</p> <p>Rückbau</p>
--	---	---

Quellvermerk: Auszug aus den Geobasisdaten der Niedersächsischen Vermessungs- und Katasterverwaltung  
© 2017 LGLN

### Planfeststellungsunterlage

Aufgestellt Bayreuth, 27.01.2020

Satzungsgemäß ausgelegen in der Zeit vom ..... bis .....

Zeit und Ort der Auslegung sind vor Auslegung ortsüblich bekannt gemacht worden

Gemeinde: .....

Dienstsigel/Unterschrift .....

Planfeststellungsbehörde

	Datum	Name
Bearb.	23.01.2020	Johler
Gepr.	24.01.2020	Neumann
Norm	DIN EN 50341-2-4: 2016	
Org.-Einheit	LPG-NH	

Zust.	Änderung	Datum	Name	Urspr.:

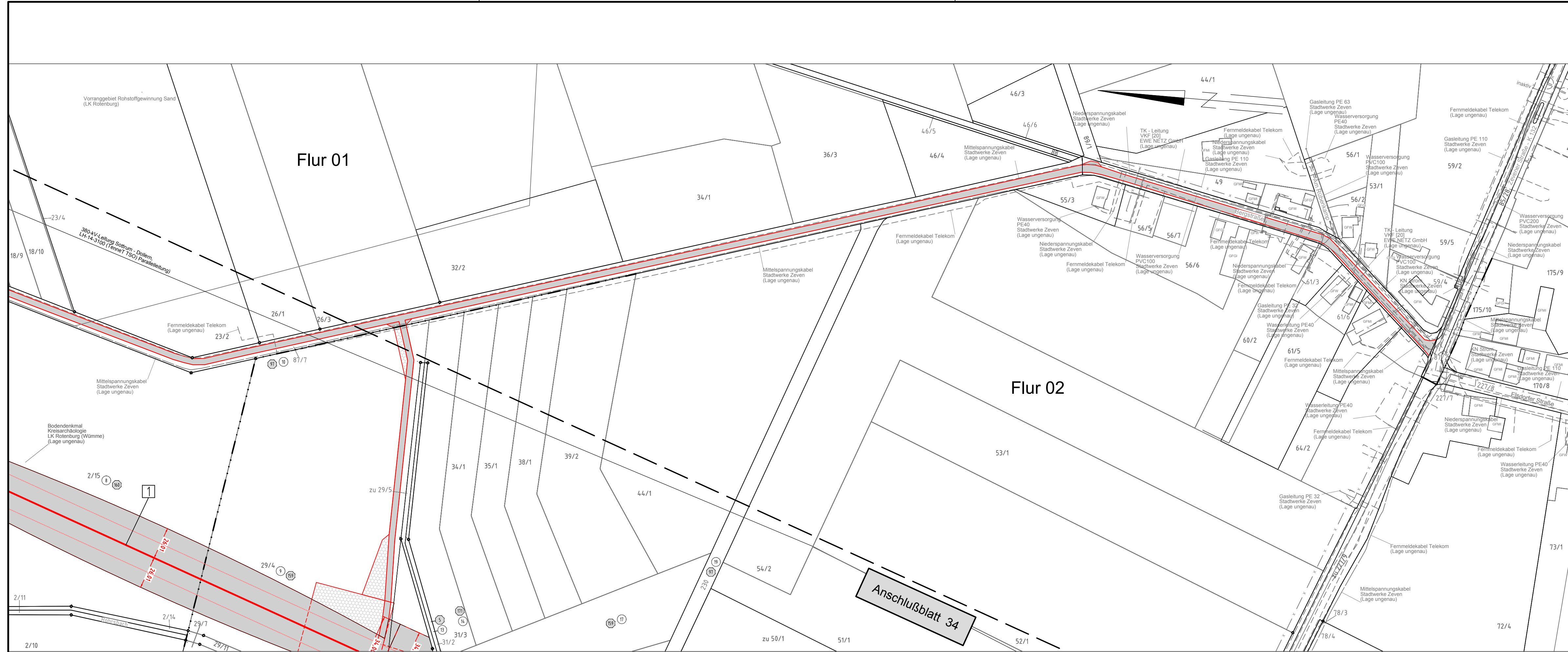

Flur 01  
Gemeinde Elsdorf  
Gemarkung Frankenbostel

Landkreis Rotenburg (Wümme)

Flur 02  
Gemeinde Elsdorf  
Gemarkung Frankenbostel

Anschlußblatt 34