

# Neubau 380-kV-Leitung Stade - Landesbergen

Abschnitt 2: Dollern - Elsdorf  
LH-14-3111

## Lage-/Grunderwerbsplan

Zuwegungen Mast 077 - Mast 078

- 1 Neubau der 380-kV-Leitung Stade - Landesbergen (LH-14-3111), TenneT TSO GmbH M 1094 - 999 UW Sothrum, rot
- 2 Rückbau der 220-kV-Leitung Stade - Sothrum (LH-14-2142), TenneT TSO GmbH M 116 - UW Sothrum, gelb
- 6 Neubau der 380-kV-Leitung Sothrum - Dollern (LH-14-3100), TenneT TSO GmbH M 24,00 - Mast 24,7, rot
- 7 Rückbau der 380-kV-Leitung Sothrum - Dollern (LH-14-3100), TenneT TSO GmbH Mast 24,6 - Mast 24,7, gelb
- 4,2 temporäre Verrohrung auf einer Länge von 10m

**Legende:**

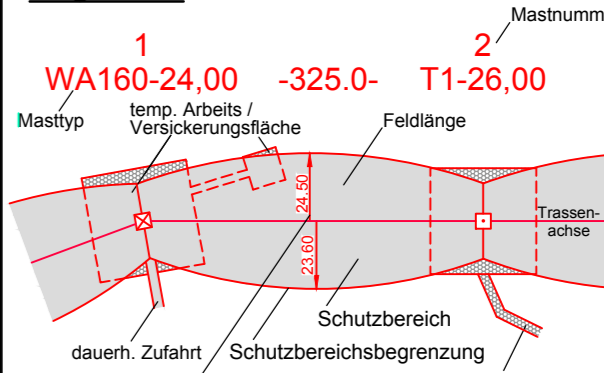

**Grenzen:**

- 1 Bauwerksnummer
- 2 Naturschutzfachliche Maßnahmennummer
- 3 Eigentumschlüsselnr.
- 4 Grundstücksordnungsnummer
- 5 Flurstücksnummer
- 6 Mast - Rückbau
- 7 Abspannmast - Neubau
- 8 Winkeltragmast - Neubau
- 9 Tragmast - Neubau
- 10 Abspannmast - Bestand
- 11 Tragmast - Bestand

Quellevermerk: Auszug aus den Geobasisdaten der Niedersächsischen Vermessungs- und Katasterverwaltung © 2017 LGLN

**Planfeststellungsunterlage**

Aufgestellt Bayreuth, 27.01.2020

*Signature*

**eqos Energie** Deutschland GmbH  
Wolfenstraße 29  
D-88400 Biberach  
Leitungspannung

Maßstab		Einheit	
1 : 2000		Meter	
Datum		Name	
Bearb.	23.01.2020	Johler	
Gepr.	24.01.2020	Neumann	
Norm		DIN EN 50341-2-4: 2016	
Org.-Einheit		LPG-NH	

Zust.	Änderung	Datum	Name	Urspr.:

Satzungsgemäß ausgelegen in der Zeit vom ... bis ...

Zeit und Ort der Auslegung sind vor Auslegung ortsüblich bekannt gemacht worden

Gemeinde: .....

Dienstsigel/Unterschrift .....

Planfeststellungsbehörde

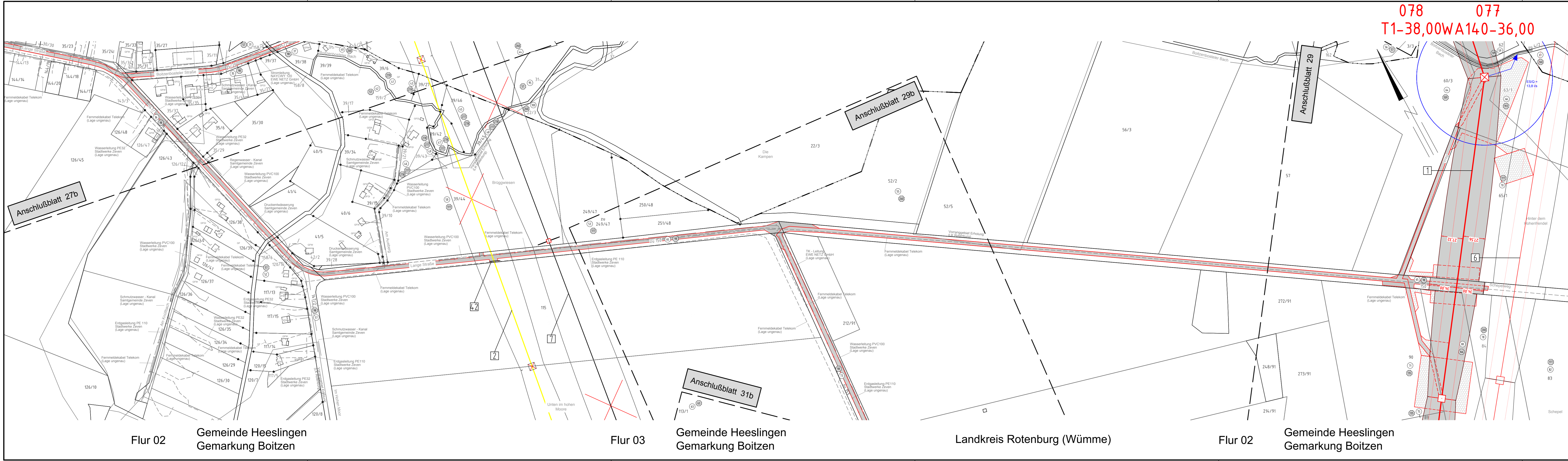

078  
T1-38,00WA140-36,00

Anschlussblatt 27b

Anschlussblatt 29b

Anschlussblatt 29

Anschlussblatt 31b

Flur 02  
Gemeinde Heeslingen  
Gemarkung Boitzen

Flur 03  
Gemeinde Heeslingen  
Gemarkung Boitzen

Landkreis Rotenburg (Wümme)

Flur 02  
Gemeinde Heeslingen  
Gemarkung Boitzen