

Neubau 380-kV-Leitung Stade - Landesbergen

Abschnitt 2: Dollern - Elsdorf
LH-14-3111

Lage-/Grunderwerbsplan

Zuwegungen Mast 069 - Mast 074

- 1 Neubau der 380-kV-Leitung Stade - Landesbergen (LH-14-3111), TenneT TSO GmbH
M 1094 - 999 UW Solltrum, rot
- 6 Neubau der 380-kV-Leitung Solltrum - Dollern (LH-14-3100), TenneT TSO GmbH
M 242N - Mast 247N, rot

Legende:

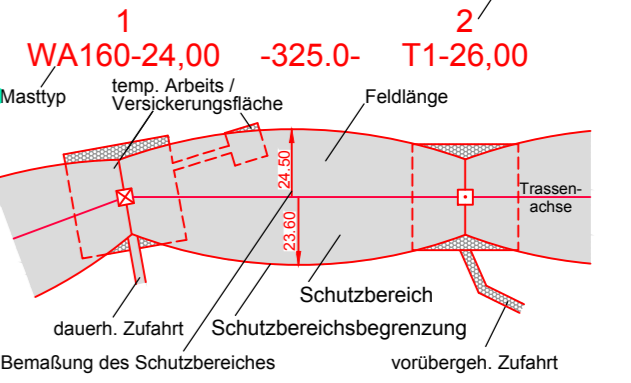

- Grenzen:**
- 1 Bauwerksnummer
 - 2 Naturschutzfachliche Maßnahmennummer
 - 3 Eigentümerschlüsselnummer
 - 4 Grundstücksnummer
 - 5 Flurstücksnummer
 - 6 Mast - Rückbau
 - 7 Abspannmast - Neubau
 - 8 Winkeltragmast - Neubau
 - 9 Tragmast - Neubau
 - 10 Abspannmast - Bestand
 - 11 Tragmast - Bestand
- Land
 - Kreis
 - Stadt/Gem.
 - Gemarkung
 - Flur
 - Flurstück
 - Flurbereinigung
 - Einleitstelle
 - Rückbau

Quellvermerk: Auszug aus den Geobasisdaten der Niedersächsischen Vermessungs- und Katasterverwaltung
© 2017 LGLN

Planfeststellungsunterlage

Aufgestellt
Bayreuth, 27.01.2020

Signature

| | | | |
|--|--|---------------------|------------------|
| | Deutschland GmbH Wolfenstraße 29 D-88400 Biberach Leitungspannung | Maßstab 1 : 2000 | Einheit Meter |
| | | Datum | Name |
| | | Bearb. 23.01.2020 | Jöhler |
| | | Gepr. 24.01.2020 | Neumann |
| | Norm DIN EN 50341-2-4: 2016 | | |
| | Org.-Einheit LPGA-NH | | |

Satzungsgemäß ausgelegen in der Zeit vom ... bis ...
Zeit und Ort der Auslegung sind vor Auslegung ortsüblich bekannt gemacht worden
Gemeinde:

Dienstsigel/Unterschrift

Planfeststellungsbehörde

| | | | | |
|-------|----------|-------|------|---------|
| Zust. | Änderung | Datum | Name | Urspr.: |
| | | | | |

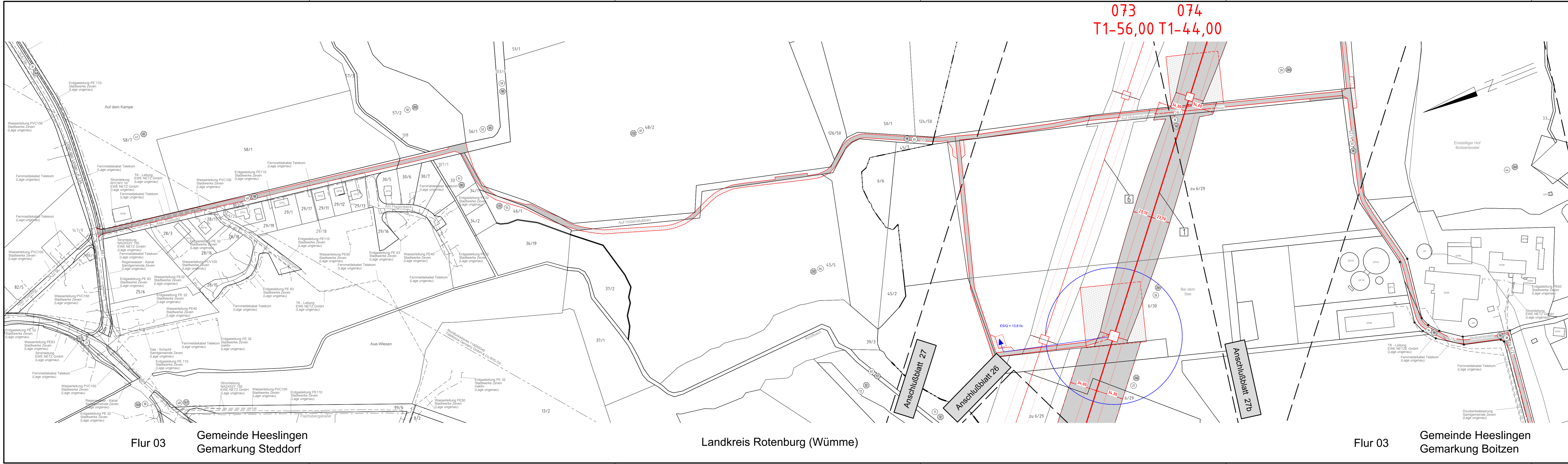

Flur 03
Gemeinde Heeslingen
Gemarkung Steddorf

Landkreis Rotenburg (Wümme)

Flur 03
Gemeinde Heeslingen
Gemarkung Boitzen