

# 380-kV-Leitung 380-kV-Leitung Stade - Landesbergen

Abschnitt 2: Dollern - Elsdorf  
LH-14-3111

## Lage-/Grunderwerbsplan Zuwegungen Mast 051 - Mast 053

- 1 Neubau der 380-kV-Leitung Stade - Landesbergen (LH-14-3111), TenneT TSO GmbH  
M 1094 - 999 UW Solltrum, rot
- 2 Rückbau der 220-kV-Leitung Stade - Solltrum (LH-14-2142), TenneT TSO GmbH  
M 116 - UW Solltrum, gelb

### Legende:

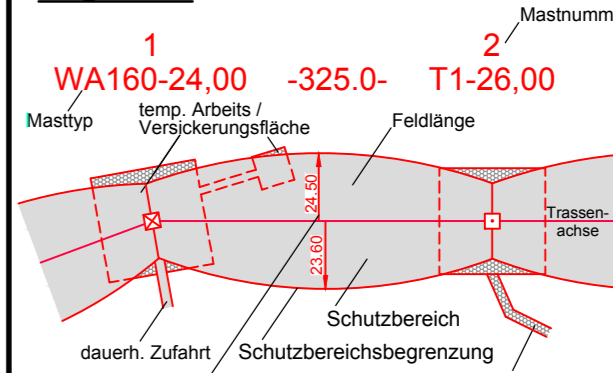

### Grenzen:

- 1 Bauwerksnummer
- 2 Naturschutzfachliche Maßnahmennummer
- 3 Eigentümerschlüsselnr.
- 4 Grundstücksordnungsnummer
- 5 Flurstücksnummer
- 6 Mast - Rückbau
- 7 Abspannmast - Neubau
- 8 Winkeltragmast - Neubau
- 9 Tragmast - Neubau
- 10 Abspannmast - Bestand
- 11 Tragmast - Bestand
- 12 Einleitstelle
- 13 Rückbau

Quellvermerk: Auszug aus den Geobasisdaten der Niedersächsischen Vermessungs- und Katasterverwaltung © 2017 LGL/N

### Planfeststellungsunterlage

Aufgestellt Bayreuth, 04.09.2019

Deutschland GmbH  
Wolfenstraße 29  
D-88400 Biberach  
Leitungspannung

Maßstab	Einheit
1 : 2000	Meter

Zust.	Änderung	Datum	Name	Urspr.:

Satzungsgemäß ausgelegen in der Zeit vom ... bis ...  
Zeit und Ort der Auslegung sind vor Auslegung ortsüblich bekannt gemacht worden  
Gemeinde: .....

Dienstesiegel/Unterschrift .....

Datum	Name
02.09.2019	Jöhler
03.09.2019	Neumann
DIN EN 50341-2-4: 2016	
Org.-Einheit LPG-NH	

Zust. Änderung Datum Name Urspr.:

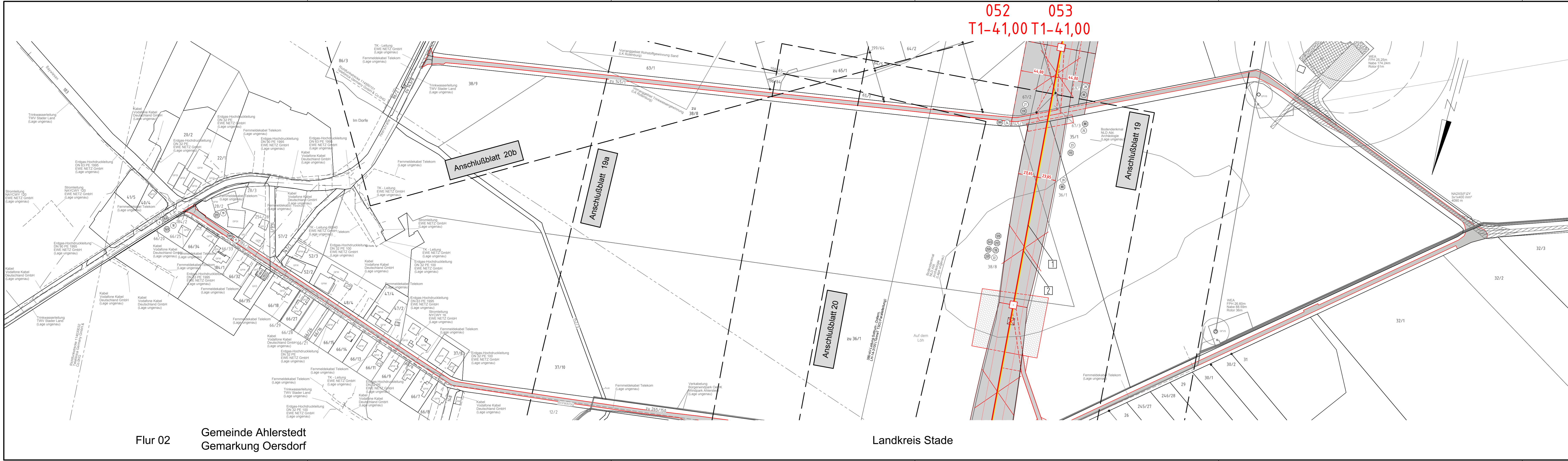

052 053  
T1-41,00 T1-41,00

Anschlußblatt 20b

Anschlußblatt 19a

Anschlußblatt 19

Anschlußblatt 20

Flur 02  
Gemeinde Aherstedt  
Gemarkung Oersdorf

Landkreis Stade