

Neubau 380-kV-Leitung Stade - Landesbergen

Abschnitt 2: Dollern - Elsdorf
LH-14-3111

Lage-/Grunderwerbsplan Zuwegungen Mast 030 - Mast 033

- 2 Rückbau der 220-kV-Leitung Stade - Sottrum (LH-14-2142), TenneT TSO GmbH
M 116 - UW Sottrum, gelb
- 25 temporäre Grabenverrohrung
auf einer Länge von 20m

Legende:

1 WA160-24,00 -325,0- T1-26,00 Mastnummer

Grenzen:

- 1 Bauwerksnummer
- 2 Naturschutzfachliche Maßnahmennummer
- 1 Eigentümerschlüsselnr.
- 5 Grundstücksordnungsnummer
- 37 Flurstücksnummer
- 37 Mast - Rückbau
- 37 Winkeltragmast - Neubau
- 37 Tragmast - Neubau
- 37 Abspannmast - Bestand
- 37 Tragmast - Bestand

Grenzen:

- Land
- Kreis
- Stadt/Gem.
- Gemarkung
- Flur
- Flurstück
- Flurbereinigung
- Einleitstelle
- Rückbau

Quellvermerk: Auszug aus den Geobasisdaten der Niedersächsischen Vermessungs- und Katasterverwaltung
© 2017 LGLN

Planfeststellungsunterlage

Aufgestellt Bayreuth, am 27.01.2020

Satzungsgemäß ausgelegt in der Zeit vom ... bis ...

Zeit und Ort der Auslegung sind vor Auslegung ortsüblich bekannt gemacht worden

Gemeinde:

	Deutschland GmbH Wolfenstraße 29 D-88400 Biberach Leitungsplanung	Maßstab 1 : 2000	Einheit Meter
	Dienststempel/Unterschrift		
	Planfeststellungsbehörde		
	Org.-Einheit LPG-NH -		
Zust.	Änderung	Datum	Name
			Urspr.:

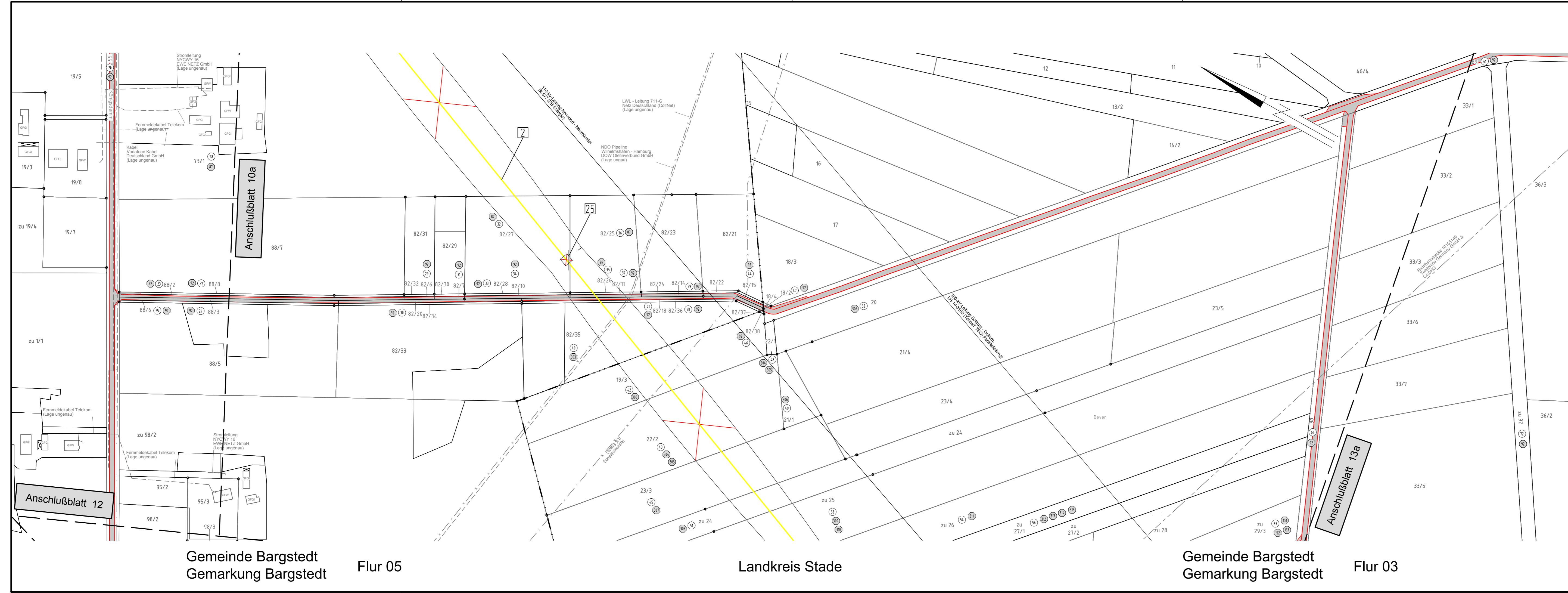

Gemeinde Bargstedt
Gemarkung Bargstedt
Flur 05

Landkreis Stade

Gemeinde Bargstedt
Gemarkung Bargstedt
Flur 03