

# Neubau 380-kV-Leitung Stade - Landesbergen

Abschnitt 2: Dollern - Elsdorf  
LH-14-3111

## Lage-/Grunderwerbsplan Zuwegungen Mast 027 - Mast 030

- 1 Neubau der 380-kV-Leitung Stade - Landesbergen (LH-14-3111), Tennet TSO GmbH M 1094 - 999 UW Solltrum, rot
- 2 Rückbau der 220-kV-Leitung Stade - Solltrum (LH-14-2142), Tennet TSO GmbH M 116 - UW Solltrum, gelb
- 20 temporäre Grabenverrohrung auf einer Länge von 10m
- 21 temporäre Grabenverrohrung auf einer Länge von 10m
- 24 temporäre Grabenverrohrung auf einer Länge von 10m
- 26 temporäre Grabenverrohrung auf einer Länge von 10m
- 27 temporäre Grabenverrohrung auf einer Länge von 12m

**Legende:**

<p>1 Masttyp</p> <p>temp. Arbeits-/Versickerungsfläche</p> <p>WA160-24,00 -325,0- T1-26,00</p> <p>2 Mastnummer</p> <p>37 Mast - Rückbau</p> <p>38 Winkeltragmast - Neubau</p> <p>39 Tragmast - Neubau</p> <p>40 Abspannmast - Bestand</p> <p>41 Tragmast - Bestand</p>	<p>1 Bauwerksnummer</p> <p>2 Naturschutzfachliche Maßnahmennummer</p> <p>3 Eigentümerschlüsselnr.</p> <p>4 Grundstücksordnungsnummer</p> <p>5 Flurstücksnummer</p> <p>37 Mast - Rückbau</p> <p>38 Winkeltragmast - Neubau</p> <p>39 Tragmast - Neubau</p> <p>40 Abspannmast - Bestand</p> <p>41 Tragmast - Bestand</p>	<p>Land</p> <p>Kreis</p> <p>Stadt/Gem.</p> <p>Gemarkung</p> <p>Flur</p> <p>Flurstück</p> <p>Flurbereinigung</p> <p>Einleitstelle</p> <p>Rückbau</p>
--	--	---

Quellvermerk: Auszug aus den Geobasisdaten der Niedersächsischen Vermessungs- und Katasterverwaltung © 2017 LGLN

**Planfeststellungsunterlage**

Aufgestellt Bayreuth, 27.01.2020

*Graeber* *Neumann*

	Deutschland GmbH Wolfenstraße 29 D-88400 Bibersbach Leitungsplanung	Maßstab 1 : 2000	Einheit Meter
	Datum 23.01.2020	Name Johler	
	Gepr. 24.01.2020	Neumann	
	Norm DIN EN 50341-2-4: 2016		
Org.-Einheit LPG-NH			

Satzungsgemäß ausgelegen in der Zeit vom ... bis ...  
Zeit und Ort der Auslegung sind vor Auslegung ortsüblich bekannt gemacht worden  
Gemeinde: .....

Dienstsiegel/Unterschrift .....

Planfeststellungsbehörde

Zust.	Änderung	Datum	Name	Urspr.:
-------	----------	-------	------	---------

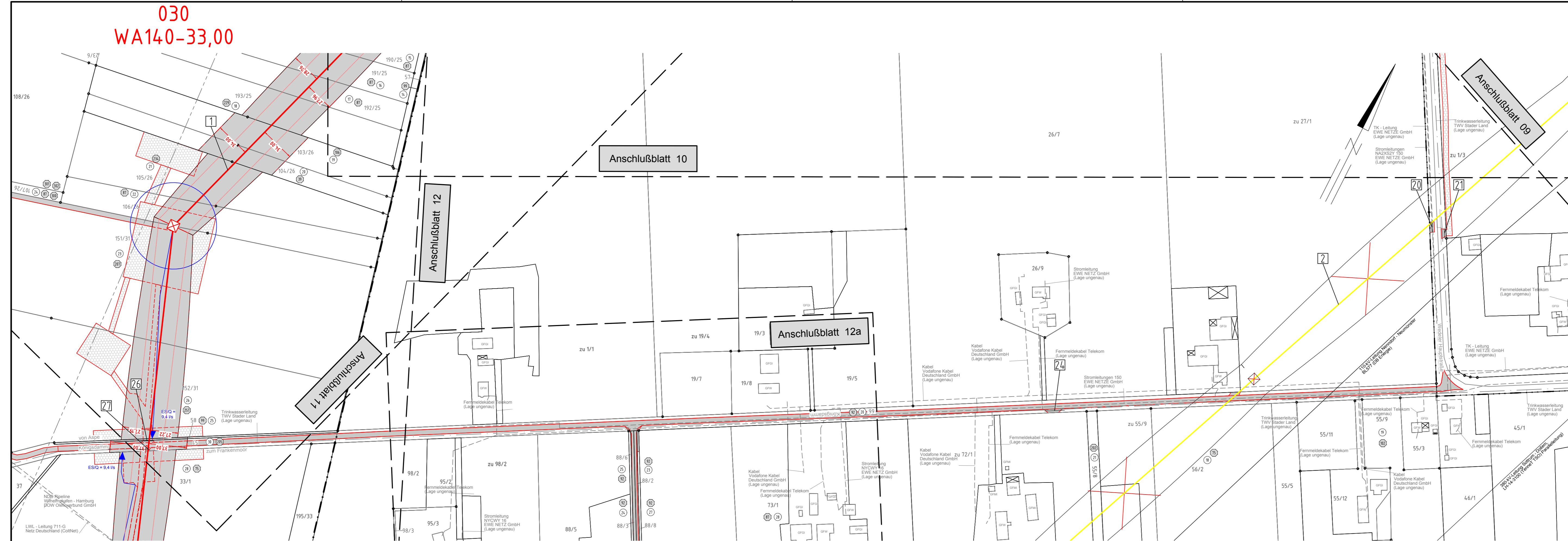

Gemeinde Kutenholz Gemarkung Aspe Flur 03      Landkreis Stade      Flur 05      Gemeinde Bargstedt Gemarkung Bargstedt Flur 06