

Neubau 380-kV-Leitung Stade - Landesbergen

Abschnitt 2: Dollern - Elsdorf
LH-14-3111

Lage-/Grunderwerbsplan Zuwegungen Mast 018 - Mast 021

- 1 Neubau der 380-kV-Leitung Stade - Landesbergen (LH-14-3111), TenneT TSO GmbH
M 1094 - 999 UW Sottrum, rot
- 2 Rückbau der 220-kV-Leitung Stade - Sottrum (LH-14-2142), TenneT TSO GmbH
M 116 - UW Sottrum, gelb

Legende:

<p>1 Masttyp</p> <p>WA160-24,00 -325,0- T1-26,00</p> <p>temp. Arbeits- / Versickerungsfläche</p> <p>Feldlänge</p> <p>Schutzbereich</p> <p>dauerh. Zufahrt</p> <p>Bemaßung des Schutzbereiches</p> <p>Schutzbereichsbegrenzung</p> <p>vorübergeh. Zufahrt</p>	<p>Mastnummer</p> <p>1</p> <p>2</p> <p>Trassenachse</p>	<p>1 Bauwerksnummer</p> <p>2 Naturschutzfachliche Maßnahmennummer</p> <p>3 Eigentümerschlüsselnr.</p> <p>5 Flurstücksnummer</p> <p>37 Grundstücksordnungsnummer</p> <p>37 Mast - Rückbau</p> <p>Abspannmast - Neubau</p> <p>Winkeltragsmast - Neubau</p> <p>Tragsmast - Neubau</p> <p>Abspannmast - Bestand</p> <p>Tragsmast - Bestand</p>	<p>Grenzen:</p> <p>Land</p> <p>Kreis</p> <p>Stadt/Gem.</p> <p>Gemarkung</p> <p>Flur</p> <p>Flurstück</p> <p>Flurbereinigung</p> <p>Einleitstelle</p> <p>Rückbau</p>
--	---	--	--

Quellvermerk: Auszug aus den Geobasisdaten der Niedersächsischen Vermessungs- und Katasterverwaltung © 2017 LGLN

Planfeststellungsunterlage

Aufgestellt Bayreuth, 27.01.2020

Groß *Neu*

Satzungsgemäß ausgelegen in der Zeit vom bis

Zeit und Ort der Auslegung sind vor Auslegung ortsüblich bekannt gemacht worden

Gemeinde:

eqos Energie Deutschland GmbH
Wolfenstraße 29
D-38400 Bismarck
Leitungsplanung

Dienstsigel/Unterschrift

Planfeststellungsbehörde

	Datum	Name
Bearb.	23.01.2020	Johler
Gepr.	24.01.2020	Neumann
Norm	DIN EN 50341-2-4: 2016	
Org.-Einheit	LPG-NH	-

Zust.	Änderung	Datum	Name	Urspr.:

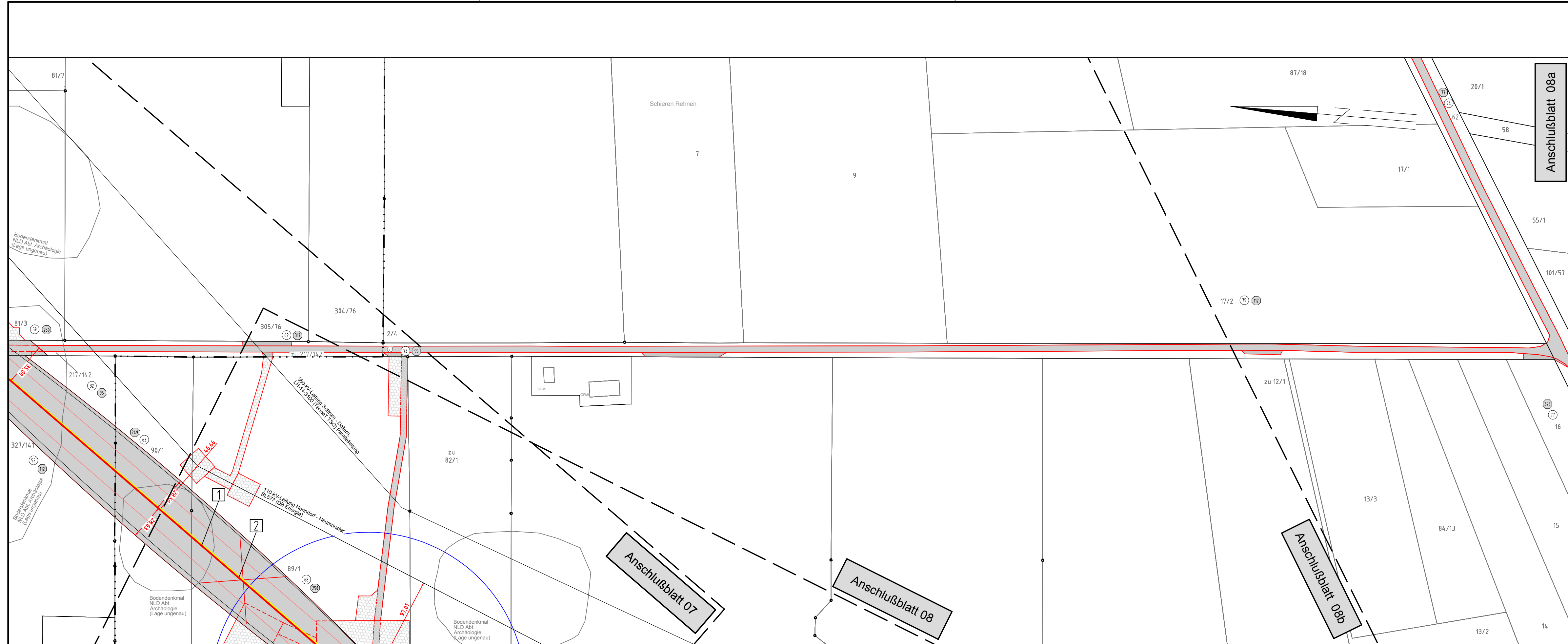

Flur 03
Gemeinde Deinste
Gemarkung Deinste

Flur 04
Gemeinde Deinste
Gemarkung Deinste

Landkreis Stade