

Neubau 380-kV-Leitung Stade - Landesbergen

Abschnitt 2: Dollern - Elsdorf
LH-14-3111

Lage-/Grunderwerbsplan

Zuwegungen Mast 014 - Mast 022

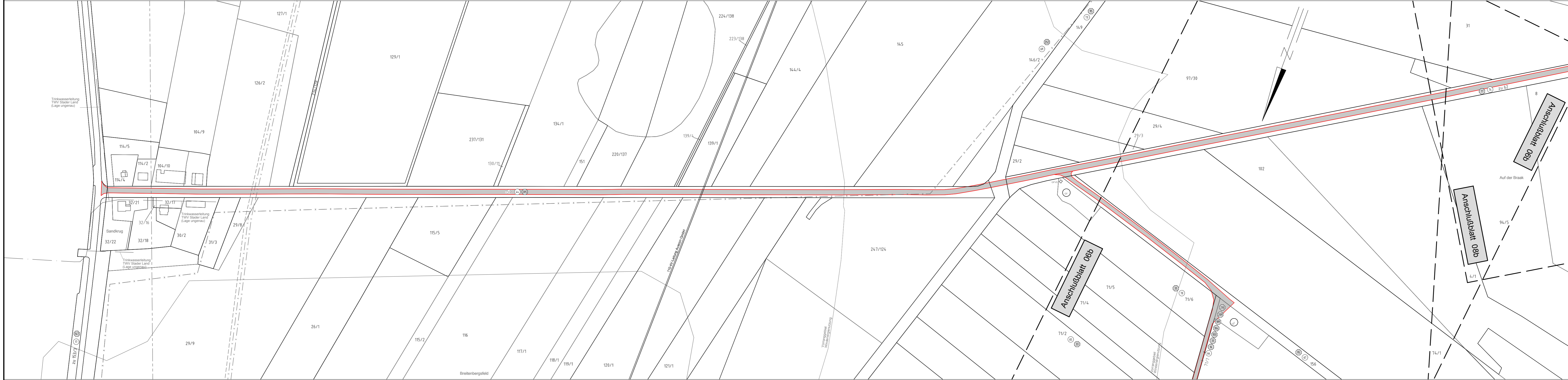

Legende:

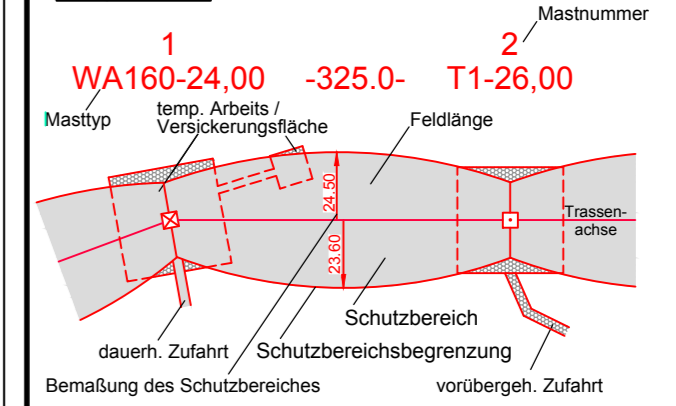

- Grenzen:**
- Land
 - Kreis
 - Stadt/Gem.
 - Gemarkung
 - Flur
 - Flurstück
 - Flurbereinigung
 - Einleitstelle
 - Rückbau

Quellvermerk: Auszug aus den Geobasisdaten der Niedersächsischen Vermessungs- und Katasterverwaltung © 2017 LGLN

Planfeststellungsunterlage

Aufgestellt Bayreuth, 27.01.2020

Signature

eqos Energie Deutschland GmbH
Wolfenstraße 29
D-88400 Biberach
Leitungspannung

Maßstab		Einheit	
1 : 2000		Meter	
Datum	Name		
Bearb. 23.01.2020	Johier		
Gepr. 24.01.2020	Neumann		
Norm	DIN EN 50341-2-4: 2016		
Org.-Einheit	LPG-NH		

Tennet
Taking power further

Zust.	Änderung	Datum	Name	Urspr.:

Flur 03
Gemeinde Deinste
Gemarkung Helmste

Landkreis Stade