

Neubau 380-kV-Leitung Stade - Landesbergen

Abschnitt 2: Dollern - Elsdorf
LH-14-3111

Lage-/Grunderwerbsplan Zuwegungen Mast 006 - Mast 008

2 Rückbau der 220-kV-Leitung Stade - Sottrum (LH-14-2142), TenneT TSO GmbH
M 116 - UW Sottrum, gelb

Legende:

1	MA 160-24,00	2	-325,0-	3	T1-26,00	1	Bauwerksnummer	Land	---
Masttyp	temp. Arbeits / Versickerungsfläche	Feldlänge		Mastnummer		2	Naturschutzfachliche Maßnahmennummer	Kreis	---
dauerh. Zufahrt		Schutzbereich		Trassenachse		1	Eigentümerschlüsselnr.	Stadt/Gem.	---
vorübergeh. Zufahrt		Schutzbereichsbegrenzung		Trassenachse		5	Grundstücksordnungsnummer	Gemarkung	---
						37	Flurstücksnummer	Flur	---
						37	Mast - Rückbau	Flurstück	---
						37	Abspannmast - Neubau	Flurbereinigung	---
						37	Winkeltrasmast - Neubau		---
						37	Trasmast - Neubau		---
						37	Abspannmast - Bestand	Einleitstelle	---
						37	Trasmast - Bestand	Rückbau	---

Quelle: Auszug aus den Geobasisdaten der Niedersächsischen Vermessungs- und Katasterverwaltung
© 2017 LGLN

Planfeststellungsunterlage

Aufgestellt
Bayreuth, 27.01.2020

Satzungsgemäß ausgelegt in der Zeit
vom bis

Zeit und Ort der Auslegung sind vor Auslegung ortsüblich bekannt gemacht worden
Gemeinde:

Dienstsiegel/Unterschrift

Planfeststellungsbehörde

Org.-Einheit LPG-NH -

Zust. Änderung Datum Name Urspr.:

Maßstab	Einheit
1 : 2000	Meter

Datum	Name
24.01.2020	Johler
23.01.2020	Neumann
DIN EN 50341-2-4: 2016	

Org.-Einheit LPG-NH -

Tennet
Taking power further

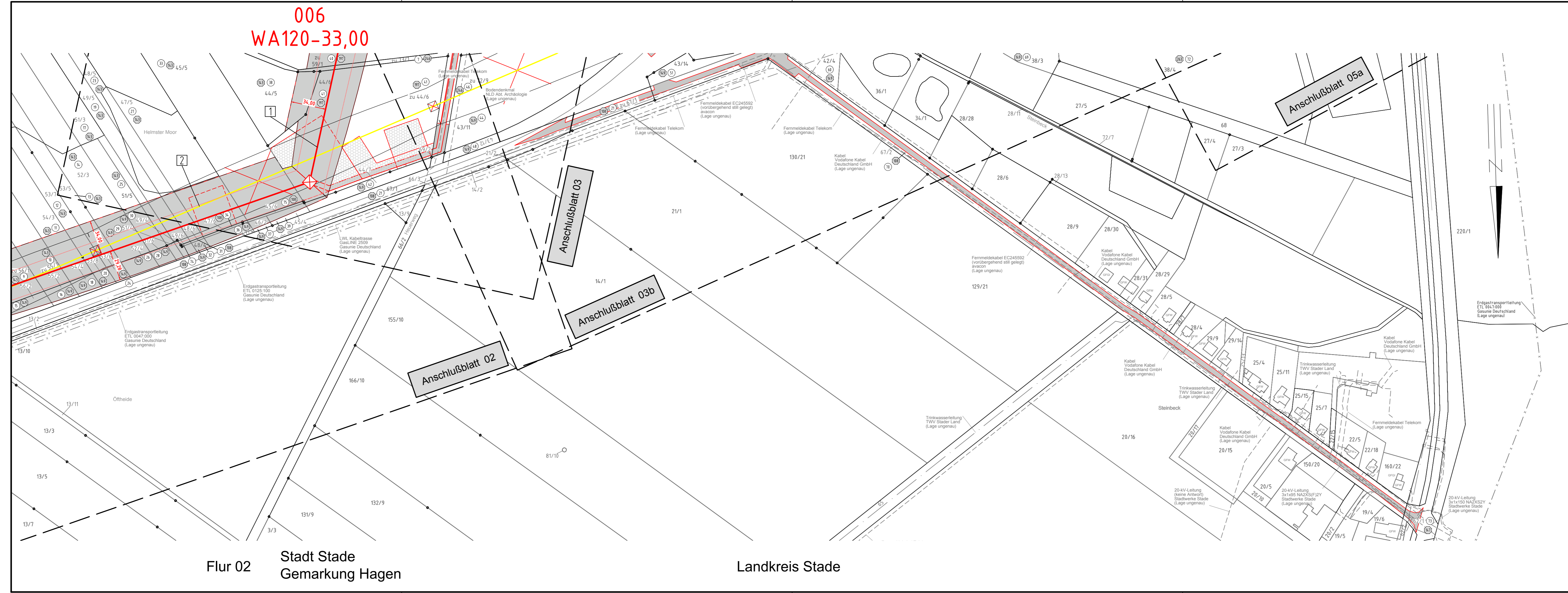

Flur 02
Stadt Stade
Gemarkung Hagen

Landkreis Stade

Anschlußblatt 05a

Anschlußblatt 03

Anschlußblatt 03b

Anschlußblatt 02

006
WA120-33,00