

Neubau der Energietransportleitung ETL 182 Elbe Süd - Achim



Unterlagen zum Raumordnungsverfahren (ROV), Unterlage C: Umweltverträglichkeitsprüfung (UVP)

Schutzgüter Menschen, Landschaft, kulturelles Erbe und sonstige Sachgüter **Maßstab 1 : 25.000** Anlage C03

| | Datum | Name | Dok.Nr.:13558-IBL-182-GEN-PT-DWG-01219 | DIN A3 | Blatt 01 |
|--------|------------|----------|--|--------|----------|
| Bearb. | 07.08.2023 | Plagge | | | |
| Gepr. | 07.08.2023 | Behrendt | | | |
| Freig. | 07.08.2023 | Jordan | | | |
| Stand | 07.08.2023 | | | | |



Ing.- und Planungsbüro
LANGE GmbH & Co. KG
Carl-Peschken-Str. 12
47441 Moers
Tel.: +49 2841 7905 - 0
Fax: +49 2841 7905 - 55
Email: info@lange-planung.de
www.lange-planung.de

Dollern
LK Stade

Anschluss
Blatt 01

Fredenbeck
LK Stade

Deinste
LK Stade

Harsefeld
LK Stade

Bargstedt
LK Stade

Neubau der Energietransportleitung **gasnet** ETL 182 Elbe Süd - Achim

Unterlagen zum Raumordnungsverfahren (ROV), Unterlage C: Umweltverträglichkeitsprüfung (UVP)

Schutzgüter Menschen, Landschaft, kulturelles Erbe und sonstige Sachgüter **Maßstab 1 : 25.000** Anlage C03

| | Datum | Name | Dok.Nr.:13558-IBL-182-GEN-PT-DWG-01219 | DIN A3 | Blatt 02 |
|--------|------------|----------|--|--------|----------|
| Bearb. | 07.08.2023 | Plagge | | | |
| Gepr. | 07.08.2023 | Behrendt | | | |
| Freig. | 07.08.2023 | Jordan | | | |
| Stand | 07.08.2023 | | | | |

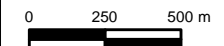

Ing.- und Planungsbüro
LANGE GmbH & Co. KG
Carl-Peschken-Str. 12
47441 Moers
Tel.: +49 2841 7905 - 0
Fax: +49 2841 7905 - 55
Email: info@lange-planung.de
www.lange-planung.de

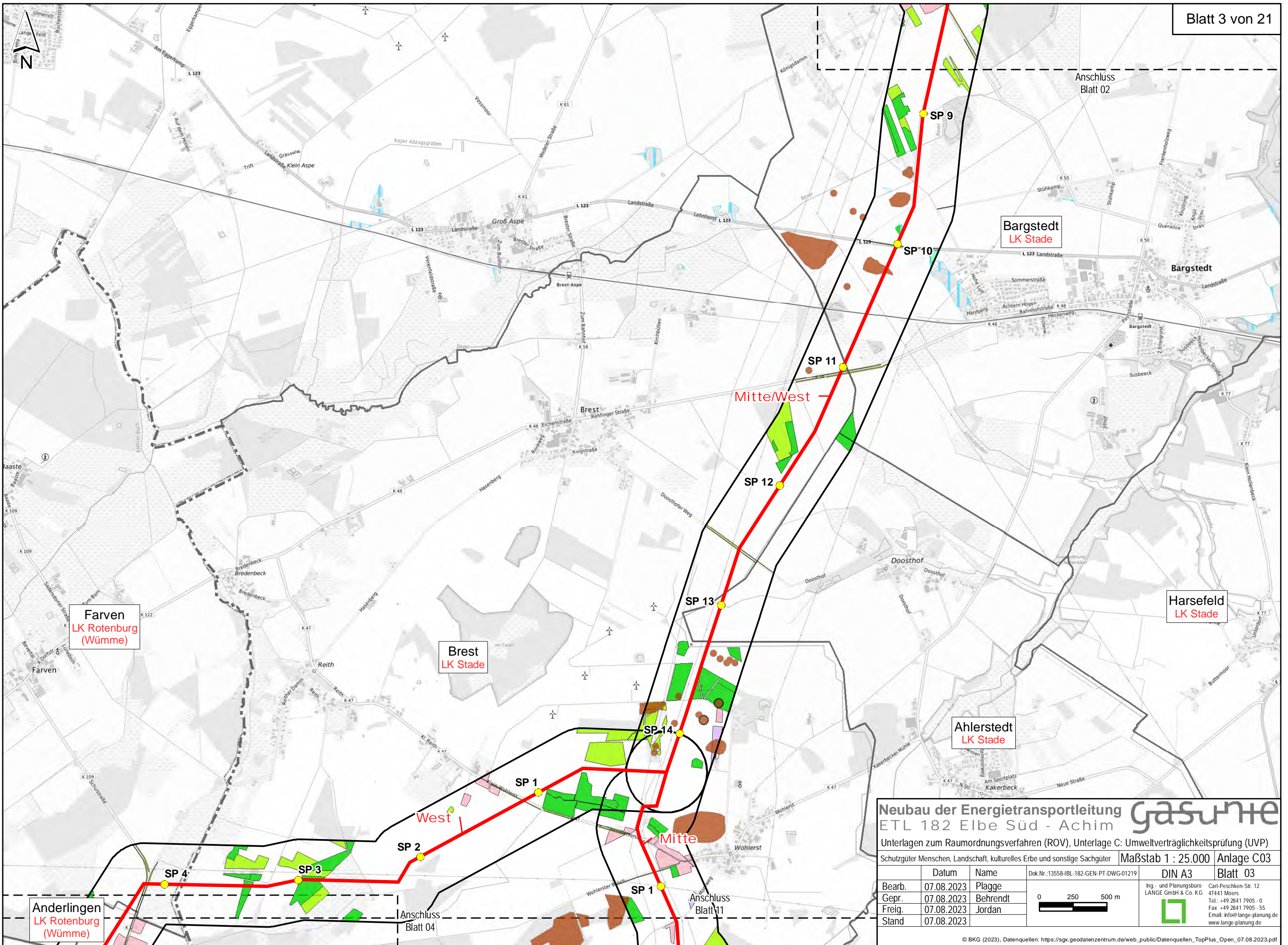

Neubau der Energietransportleitung **gasumte**
 ETL 182 Elbe Süd - Achim

Unterlagen zum Raumordnungsverfahren (ROV), Unterlage C: Umweltverträglichkeitsprüfung (UVP)

Schutzgüter Menschen, Landschaft, kulturelles Erbe und sonstige Sachgüter **Maßstab 1 : 25.000** **Anlage C03**

| | Datum | Name | Dok.Nr.:13558-IBL-182-GEN-PT-DWG-01219 | DIN A3 | Blatt 03 |
|--------|------------|----------|--|--------|----------|
| Bearb. | 07.08.2023 | Plagge | | | |
| Gepr. | 07.08.2023 | Behrendt | | | |
| Freig. | 07.08.2023 | Jordan | | | |
| Stand | 07.08.2023 | | | | |

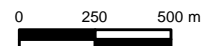

Ing.- und Planungsbüro
 LANGE GmbH & Co. KG
 Carl-Peschken-Str. 12
 47441 Moers
 Tel.: +49 2841 7905 - 0
 Fax: +49 2841 7905 - 55
 Email: info@lange-planung.de
 www.lange-planung.de

Farven
LK Rotenburg
(Wümme)

Brest
LK Stade

Ahlerstedt
LK Stade

Heeslingen
LK Rotenburg
(Wümme)

Selsingen
LK Rotenburg
(Wümme)

Seedorf
LK Rotenburg
(Wümme)

Neubau der Energietransportleitung **gasumte**
ETL 182 Elbe Süd - Achim
 Unterlagen zum Raumordnungsverfahren (ROV), Unterlage C: Umweltverträglichkeitsprüfung (UVP)

Schutzgüter Menschen, Landschaft, kulturelles Erbe und sonstige Sachgüter **Maßstab 1 : 25.000** Anlage C03

| | | | | | |
|--------|------------|----------|--|--------|----------|
| | Datum | Name | Dok.Nr.:13558-IBL-182-GEN-PT-DWG-01219 | DIN A3 | Blatt 04 |
| Bearb. | 07.08.2023 | Plagge | | | |
| Gepr. | 07.08.2023 | Behrendt | | | |
| Freig. | 07.08.2023 | Jordan | | | |
| Stand | 07.08.2023 | | | | |

0 250 500 m

Ing.- und Planungsbüro
 LANGE GmbH & Co. KG
 Carl-Peschken-Str. 12
 47441 Moers
 Tel.: +49 2841 7905 - 0
 Fax: +49 2841 7905 - 55
 Email: info@lange-planung.de
 www.lange-planung.de

Änderungen
LK Rotenburg
(Wümmme)

Heeslingen
LK Rotenburg
(Wümmme)

Seedorf
LK Rotenburg
(Wümmme)

Zeven
LK Rotenburg
(Wümmme)

Ostereistedt
LK Rotenburg
(Wümmme)

Rhade
LK Rotenburg
(Wümmme)

Neubau der Energietransportleitung **gasnet** ETL 182 Elbe Süd - Achim

Unterlagen zum Raumordnungsverfahren (ROV), Unterlage C: Umweltverträglichkeitsprüfung (UVP)

Schutzgüter Menschen, Landschaft, kulturelles Erbe und sonstige Sachgüter **Maßstab 1 : 25.000** Anlage C03

| | Datum | Name | Dok.Nr.:13558-IBL-182-GEN-PT-DWG-01219 | DIN A3 | Blatt 05 |
|--------|------------|----------|--|---|---|
| Bearb. | 07.08.2023 | Plagge | | Ing.- und Planungsbüro LANGE GmbH & Co. KG Carl-Peschken-Str. 12 47441 Moers Tel.: +49 2841 7905 - 0 Fax: +49 2841 7905 - 55 Email: info@lange-planung.de www.lange-planung.de |  |
| Gepr. | 07.08.2023 | Behrendt | | | |
| Freig. | 07.08.2023 | Jordan | | | |
| Stand | 07.08.2023 | | | | |

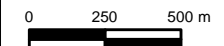

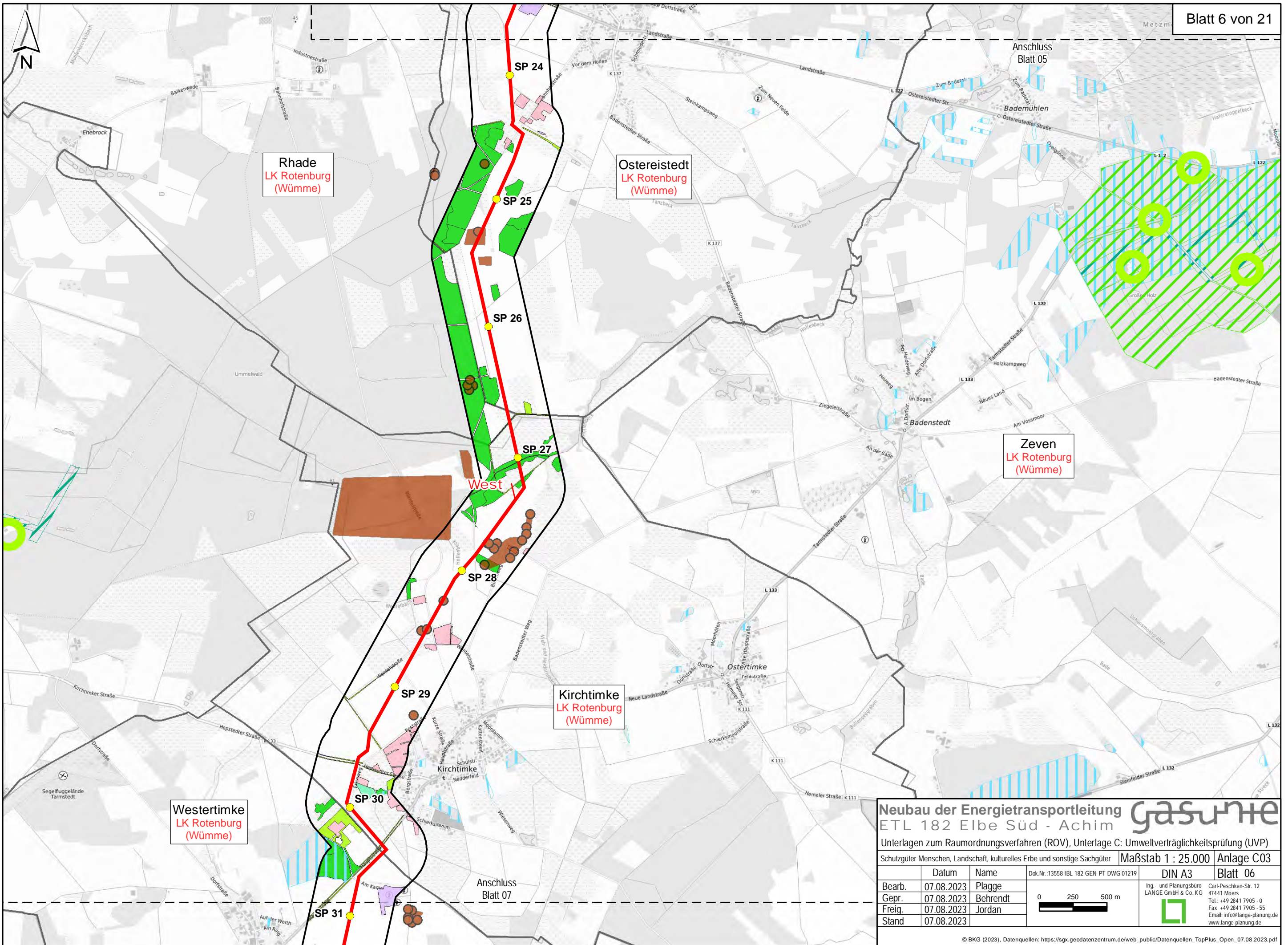

Rhade
LK Rotenburg
(Wümmemündung)

Osteriestedt
LK Rotenburg
(Wümmemündung)

Zeven
LK Rotenburg
(Wümmemündung)

Kirchtimke
LK Rotenburg
(Wümmemündung)

Westertimke
LK Rotenburg
(Wümmemündung)

Neubau der Energietransportleitung **gasunite**
 ETL 182 Elbe Süd - Achim

Unterlagen zum Raumordnungsverfahren (ROV), Unterlage C: Umweltverträglichkeitsprüfung (UVP)

Schutzgüter Menschen, Landschaft, kulturelles Erbe und sonstige Sachgüter **Maßstab 1 : 25.000** **Anlage C03**

| | | | | | |
|--------|------------|----------|--|--------|--|
| | Datum | Name | Dok.Nr.:13558-IBL-182-GEN-PT-DWG-01219 | DIN A3 | Blatt 06 |
| Bearb. | 07.08.2023 | Plagge | | | Ing.- und Planungsbüro LANGE GmbH & Co. KG 47441 Moers Tel.: +49 2841 7905 - 0 Fax: +49 2841 7905 - 55 Email: info@lange-planung.de www.lange-planung.de |
| Freig. | 07.08.2023 | Behrendt | | | |
| Stand | 07.08.2023 | Jordan | | | |

Kirchtimke
LK Rotenburg
(Wümme)

Anschluss
Blatt 06

Westertimke
LK Rotenburg
(Wümme)

Bülstedt
LK Rotenburg
(Wümme)

Vorwerk
LK Rotenburg
(Wümme)

Neubau der Energietransportleitung **gasnet** ETL 182 Elbe Süd - Achim

Unterlagen zum Raumordnungsverfahren (ROV), Unterlage C: Umweltverträglichkeitsprüfung (UVP)

Schutzgüter Menschen, Landschaft, kulturelles Erbe und sonstige Sachgüter **Maßstab 1 : 25.000** Anlage C03

| | | | | | |
|--------|------------|----------|--|--|----------|
| | Datum | Name | Dok.Nr.:13558-IBL-182-GEN-PT-DWG-01219 | DIN A3 | Blatt 07 |
| Bearb. | 07.08.2023 | Plagge | |  Ing.- und Planungsbüro LANGE GmbH & Co. KG Carl-Peschken-Str. 12 47441 Moers Tel.: +49 2841 7905 - 0 Fax: +49 2841 7905 - 55 Email: info@lange-planung.de www.lange-planung.de | |
| Gepr. | 07.08.2023 | Behrendt | | | |
| Freig. | 07.08.2023 | Jordan | | | |
| Stand | 07.08.2023 | | | | |

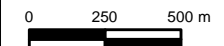

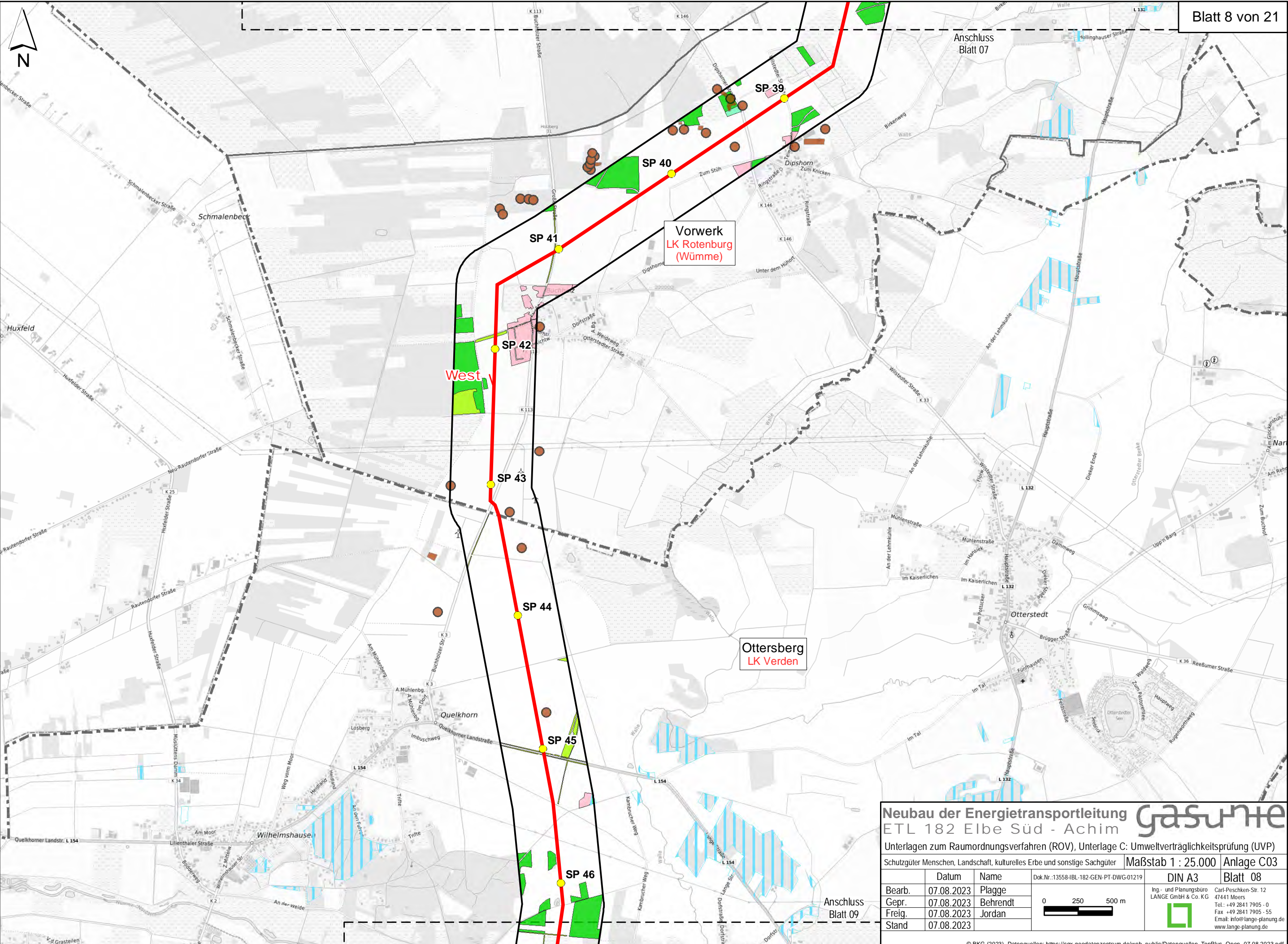

Neubau der Energietransportleitung **gasnet**
 ETL 182 Elbe Süd - Achim

Unterlagen zum Raumordnungsverfahren (ROV), Unterlage C: Umweltverträglichkeitsprüfung (UVP)

Schutzgüter Menschen, Landschaft, kulturelles Erbe und sonstige Sachgüter **Maßstab 1 : 25.000** Anlage C03

| | | | | | |
|--------|------------|----------|--|--------|----------|
| | Datum | Name | Dok.Nr.:13558-IBL-182-GEN-PT-DWG-01219 | DIN A3 | Blatt 08 |
| Bearb. | 07.08.2023 | Plagge | | | |
| Gepr. | 07.08.2023 | Behrendt | | | |
| Freig. | 07.08.2023 | Jordan | | | |
| Stand | 07.08.2023 | | | | |

© BKG (2023), Datenquellen: https://sgx.geodatenzentrum.de/web_public/Datenquellen_TopPlus_Open_07.08.2023.pdf
 J:\Argis\Projekte\gaef\ETL_182\layout\ROV\TeilC_UVU\ETL182_ROV_C_UVU_03_SG_MLKS.mxd

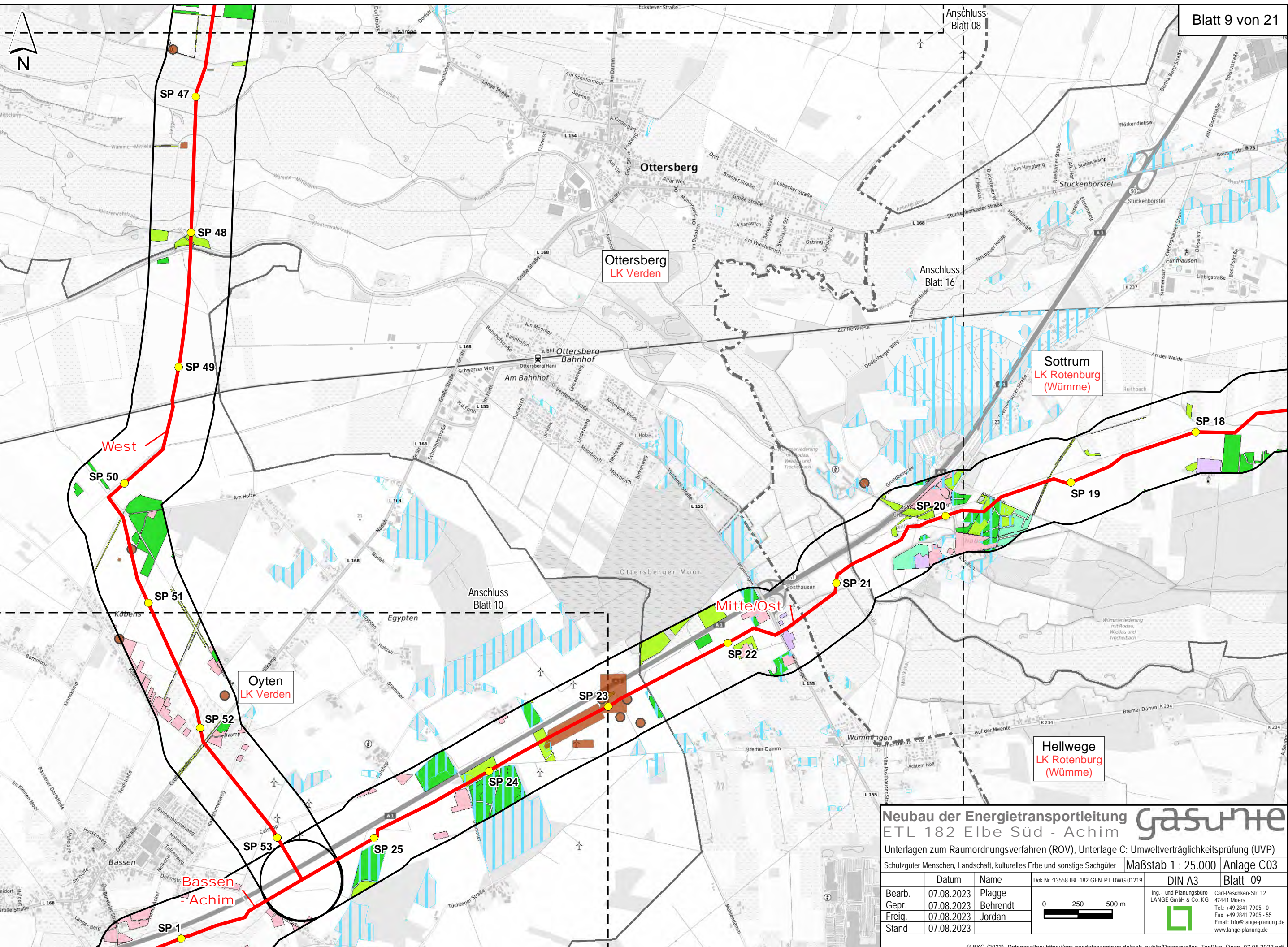

Neubau der Energietransportleitung ETL 182 Elbe Süd - Achim **gasunite**

Unterlagen zum Raumordnungsverfahren (ROV), Unterlage C: Umweltverträglichkeitsprüfung (UVP)

Schutzgüter Menschen, Landschaft, kulturelles Erbe und sonstige Sachgüter **Maßstab 1 : 25.000** **Anlage C03**

| | Datum | Name | Dok.Nr.:13558-IBL-182-GEN-PT-DWG-01219 | DIN A3 | Blatt 09 |
|--------|------------|----------|--|--------|--|
| Bearb. | 07.08.2023 | Plagge | | | Carl-Peschken-Str. 12 47441 Moers Tel.: +49 2841 7905 - 0 Fax: +49 2841 7905 - 55 Email: info@lange-planung.de www.lange-planung.de |
| Gepr. | 07.08.2023 | Behrendt | | | |
| Freig. | 07.08.2023 | Jordan | | | |
| Stand | 07.08.2023 | | | | |

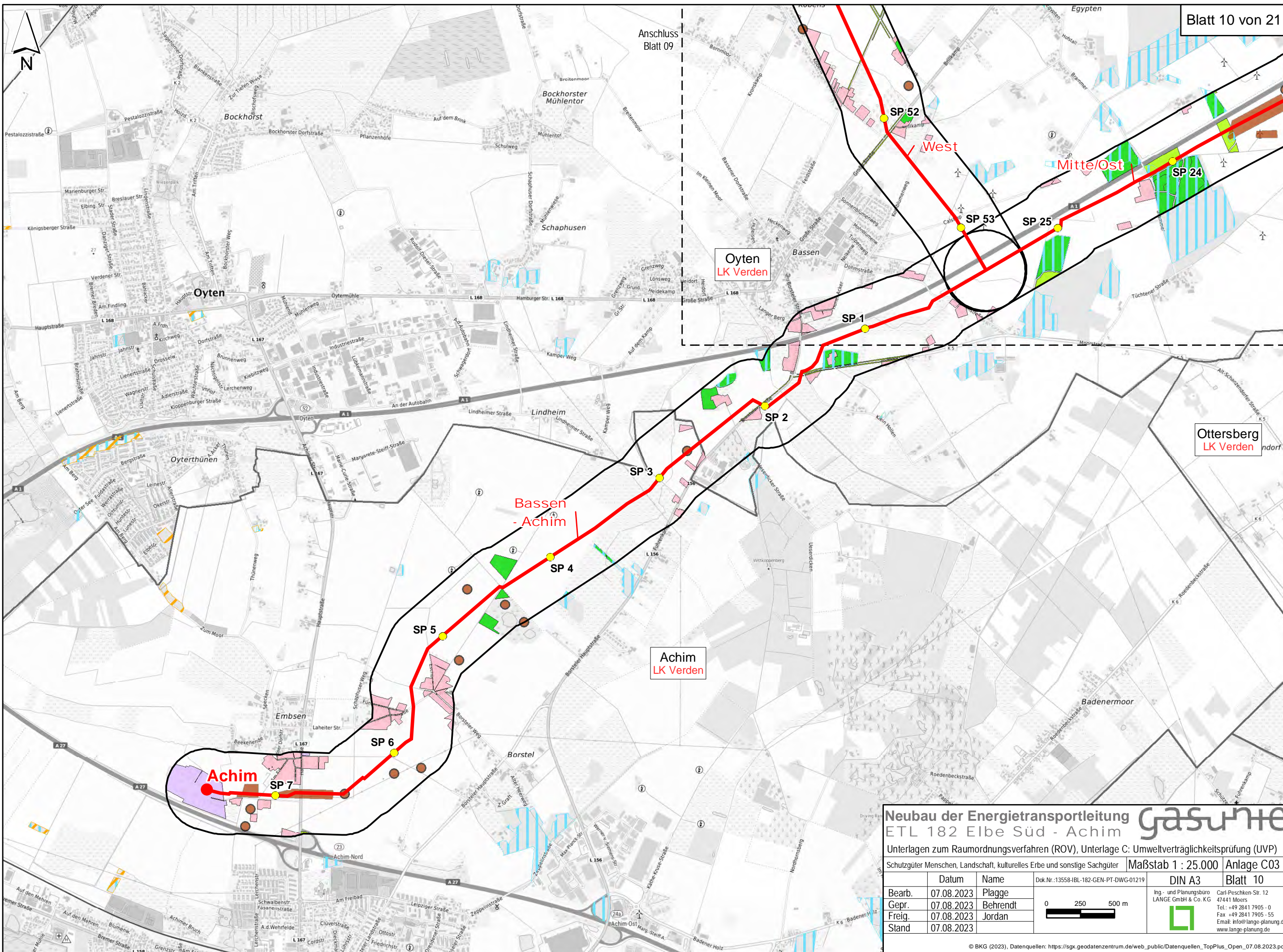

Neubau der Energietransportleitung **gasnet**
ETL 182 Elbe Süd - Achim
 Unterlagen zum Raumordnungsverfahren (ROV), Unterlage C: Umweltverträglichkeitsprüfung (UVP)

Schutzgüter Menschen, Landschaft, kulturelles Erbe und sonstige Sachgüter **Maßstab 1 : 25.000** **Anlage C03**

| | Datum | Name | Dok.Nr.:13558-IBL-182-GEN-PT-DWG-01219 | DIN A3 | Blatt 10 |
|--------|------------|----------|--|--------|----------|
| Bearb. | 07.08.2023 | Plagge | | | |
| Gepr. | 07.08.2023 | Behrendt | | | |
| Freig. | 07.08.2023 | Jordan | | | |
| Stand | 07.08.2023 | | | | |

0 250 500 m

Ing.- und Planungsbüro
 LANGE GmbH & Co. KG
 Carl-Peschken-Str. 12
 47441 Moers
 Tel.: +49 2841 7905 - 0
 Fax: +49 2841 7905 - 55
 Email: info@lange-planung.de
 www.lange-planung.de

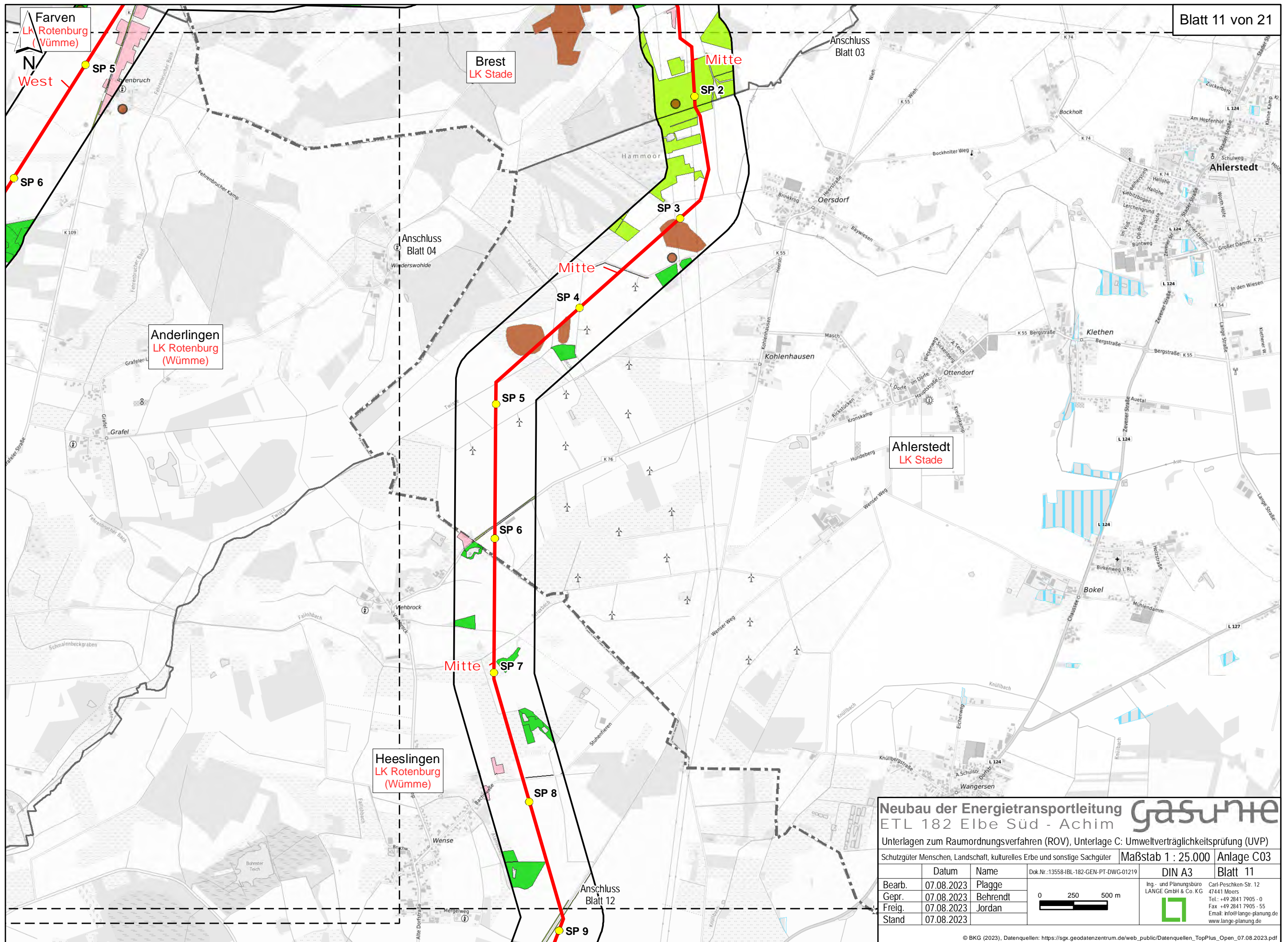

Neubau der Energietransportleitung **gasunite**
ETL 182 Elbe Süd - Achim
 Unterlagen zum Raumordnungsverfahren (ROV), Unterlage C: Umweltverträglichkeitsprüfung (UVP)

Schutzgüter Menschen, Landschaft, kulturelles Erbe und sonstige Sachgüter **Maßstab 1 : 25.000** **Anlage C03**

| | | | | | |
|--------|------------|----------|--|--------|----------|
| | Datum | Name | Dok.Nr.:13558-IBL-182-GEN-PT-DWG-01219 | DIN A3 | Blatt 11 |
| Bearb. | 07.08.2023 | Plagge | | | |
| Gepr. | 07.08.2023 | Behrendt | | | |
| Freig. | 07.08.2023 | Jordan | | | |
| Stand | 07.08.2023 | | | | |

0 250 500 m

Ing.- und Planungsbüro
LANGE GmbH & Co. KG
 Carl-Peschken-Str. 12
 47441 Moers
 Tel.: +49 2841 7905 - 0
 Fax: +49 2841 7905 - 55
 Email: info@lange-planung.de
 www.lange-planung.de



Anschluss
Blatt 04.

Anschluss
Blatt 11

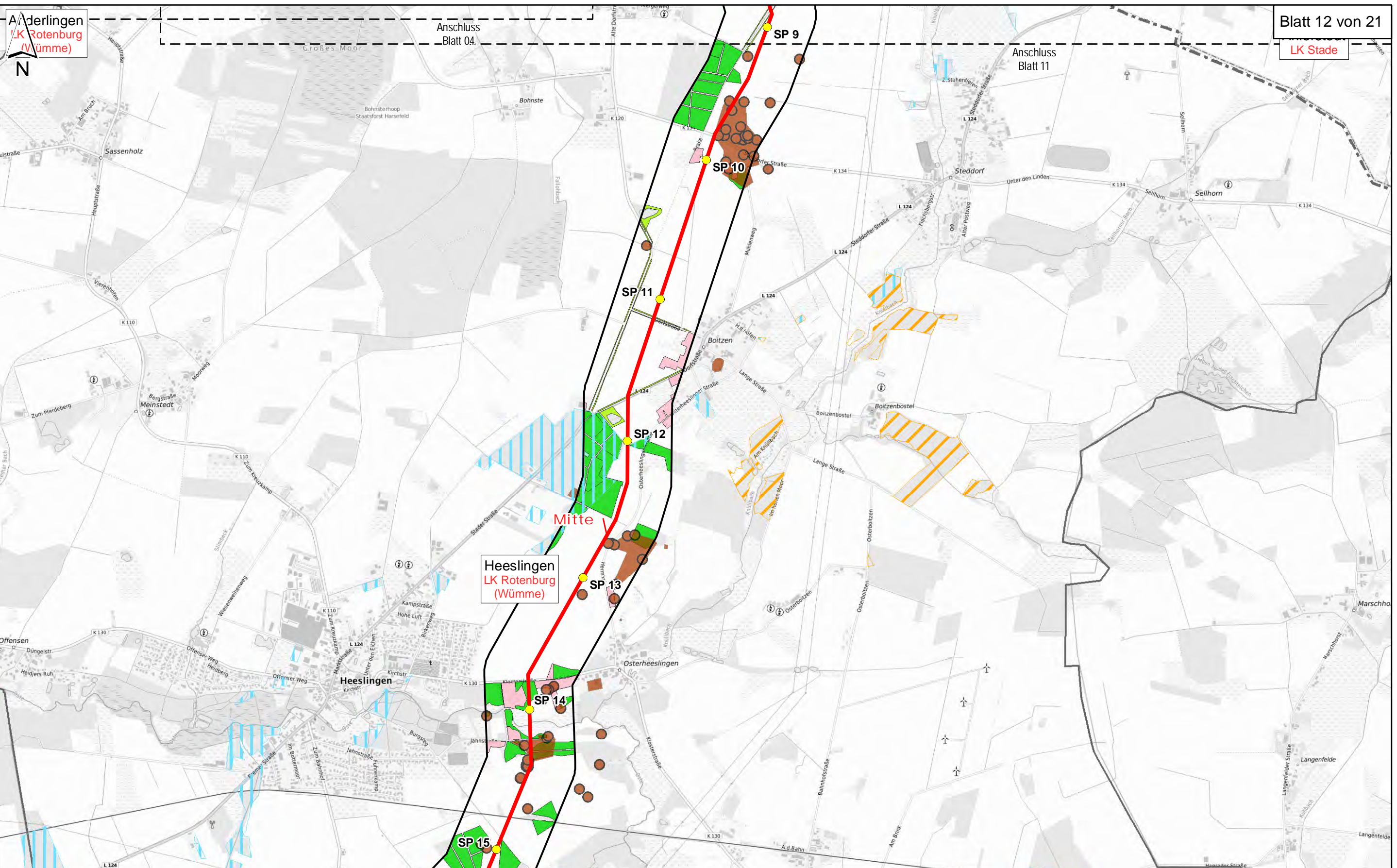

Heeslingen
LK Rotenburg
(Wümme)



Mitte

Anschluss
Blatt 13

Neubau der Energietransportleitung **gasumte** ETL 182 Elbe Süd - Achim

Unterlagen zum Raumordnungsverfahren (ROV), Unterlage C: Umweltverträglichkeitsprüfung (UVP)

Schutzgüter Menschen, Landschaft, kulturelles Erbe und sonstige Sachgüter **Maßstab 1 : 25.000** Anlage C03

| | Datum | Name | Dok.Nr.:13558-IBL-182-GEN-PT-DWG-01219 | DIN A3 | Blatt 12 |
|--------|------------|----------|--|---|--|
| Bearb. | 07.08.2023 | Plagge | |  | Ing.- und Planungsbüro LANGE GmbH & Co. KG  Carl-Peschken-Str. 12 47441 Moers Tel.: +49 2841 7905 - 0 Fax: +49 2841 7905 - 55 Email: info@lange-planung.de www.lange-planung.de |
| Gepr. | 07.08.2023 | Behrendt | | | |
| Freig. | 07.08.2023 | Jordan | | | |
| Stand | 07.08.2023 | | | | |

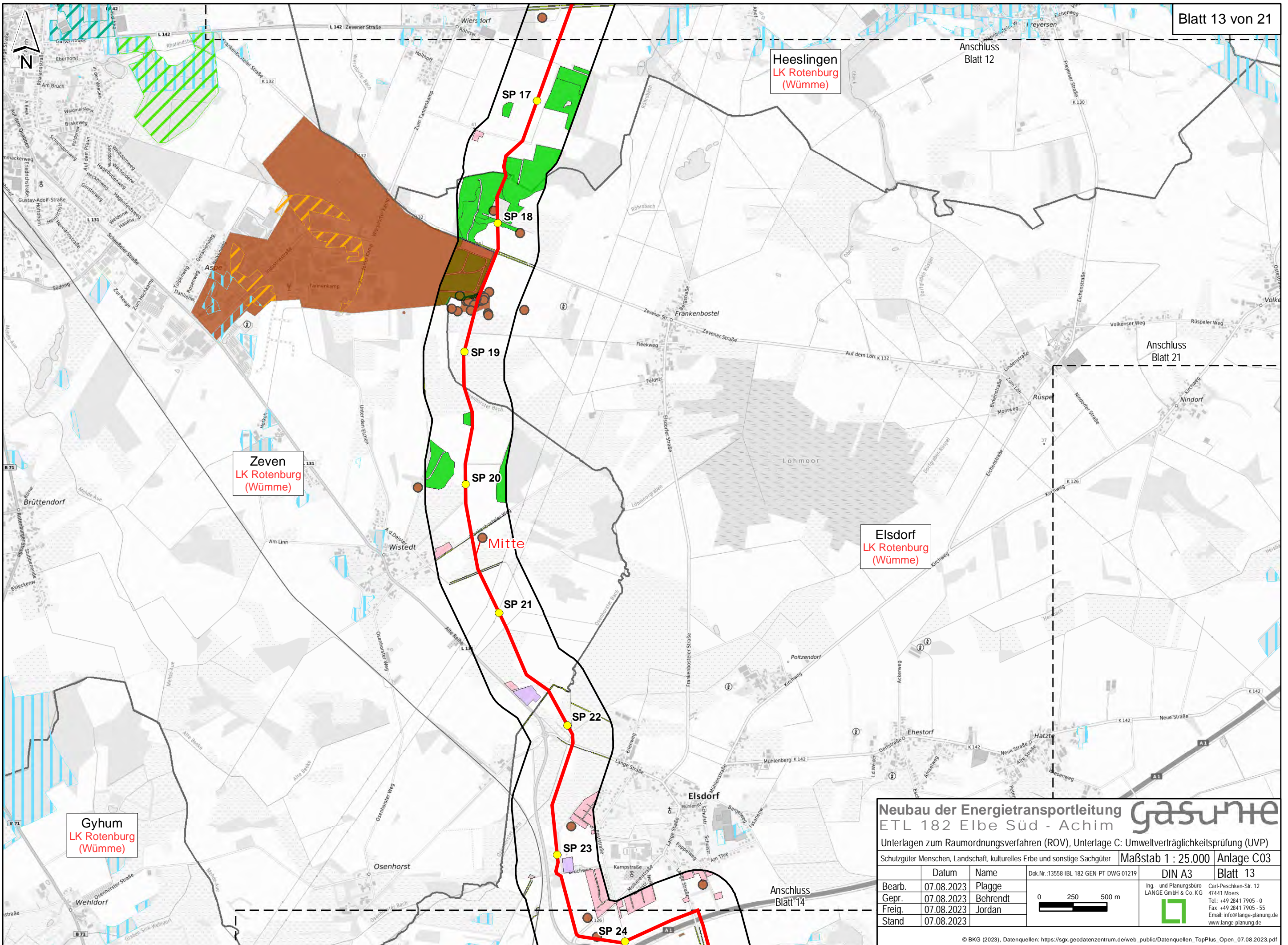

Heeslingen
LK Rotenburg
(Wümmemündung)

Zeven
LK Rotenburg
(Wümmemündung)

Elsdorf
LK Rotenburg
(Wümmemündung)

Gyhum
LK Rotenburg
(Wümmemündung)

Neubau der Energietransportleitung **gasumne**
ETL 182 Elbe Süd - Achim

Unterlagen zum Raumordnungsverfahren (ROV), Unterlage C: Umweltverträglichkeitsprüfung (UVP)

Schutzgüter Menschen, Landschaft, kulturelles Erbe und sonstige Sachgüter **Maßstab 1 : 25.000** **Anlage C03**

| | Datum | Name | Dok.Nr.:13558-IBL-182-GEN-PT-DWG-01219 | DIN A3 | Blatt 13 |
|--------|------------|----------|--|--------|---|
| Bearb. | 07.08.2023 | Plagge | | | Ing.- und Planungsbüro LANGE GmbH & Co. KG Carl-Peschken-Str. 12 47441 Moers Tel.: +49 2841 7905 - 0 Fax: +49 2841 7905 - 55 Email: info@lange-planung.de www.lange-planung.de |
| Gepr. | 07.08.2023 | Behrendt | | | |
| Freig. | 07.08.2023 | Jordan | | | |
| Stand | 07.08.2023 | | | | |

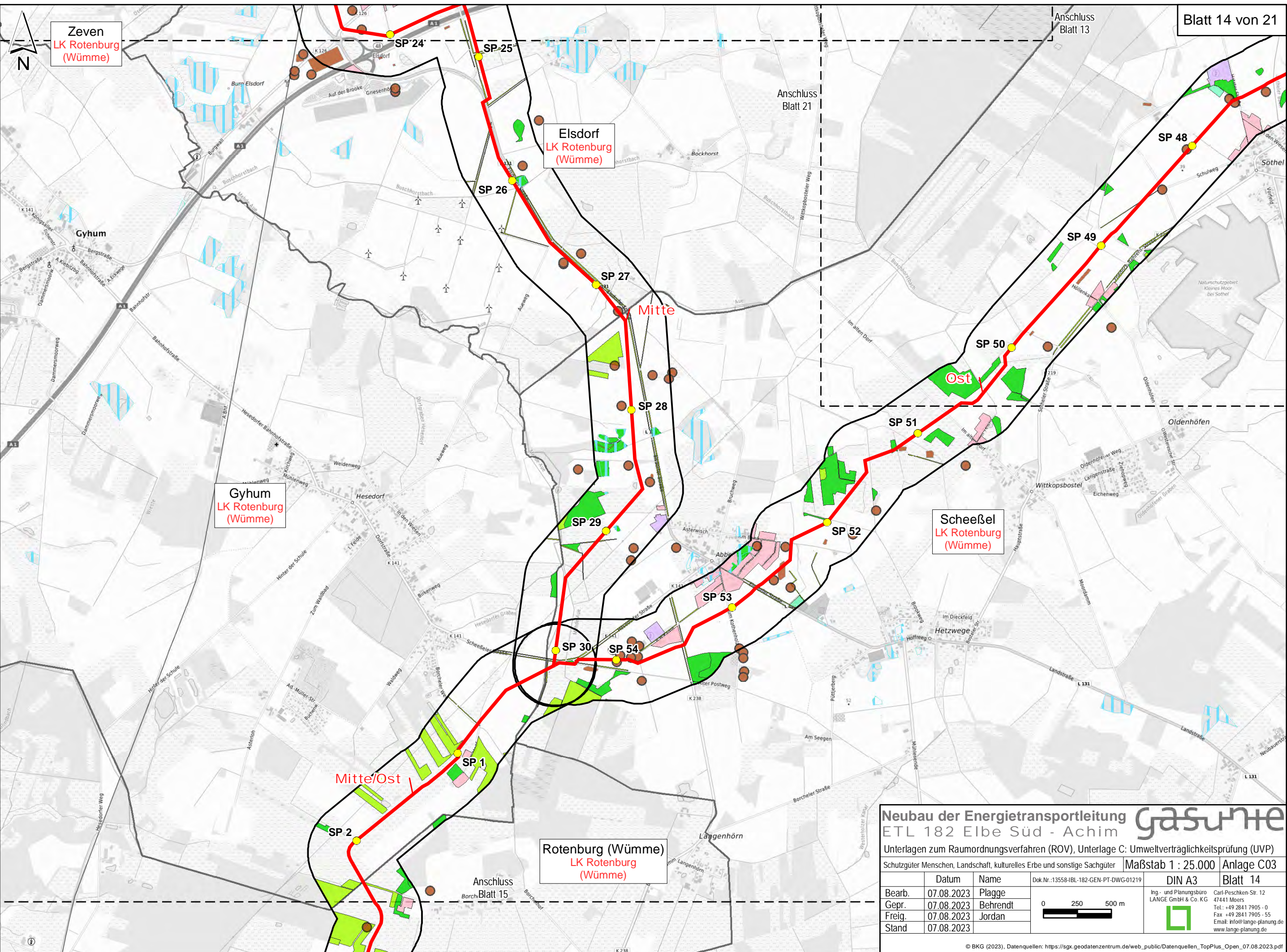

Neubau der Energietransportleitung ETL 182 Elbe Süd - Achim **gasunite**

Unterlagen zum Raumordnungsverfahren (ROV), Unterlage C: Umweltverträglichkeitsprüfung (UVP)

Schutzgüter Menschen, Landschaft, kulturelles Erbe und sonstige Sachgüter **Maßstab 1 : 25.000** **Anlage C03**

| | Datum | Name | Dok.Nr.:13558-IBL-182-GEN-PT-DWG-01219 | DIN A3 | Blatt 14 |
|--------|------------|----------|--|--------|----------|
| Bearb. | 07.08.2023 | Plagge | | | |
| Gepr. | 07.08.2023 | Behrendt | | | |
| Freig. | 07.08.2023 | Jordan | | | |
| Stand | 07.08.2023 | | | | |



Ing.- und Planungsbüro
LANGE GmbH & Co. KG
47441 Moers
Tel.: +49 2841 7905 - 0
Fax: +49 2841 7905 - 55
Email: info@lange-planung.de
www.lange-planung.de

Anschluss Blatt 14

Scheeßel
LK Rotenburg
(Wümme)

Rotenburg (Wümme)
LK Rotenburg
(Wümme)

Böttersen
LK Rotenburg
(Wümme)

Hassendorff
LK Rotenburg
(Wümme)

Neubau der Energietransportleitung ETL 182 Elbe Süd - Achim



Unterlagen zum Raumordnungsverfahren (ROV), Unterlage C: Umweltverträglichkeitsprüfung (UVP)

Schutzgüter Menschen, Landschaft, kulturelles Erbe und sonstige Sachgüter | Maßstab 1 : 25.000 | Anlage C03

| | Datum | Name | Dok.Nr.:13558-IBL-182-GEN-PT-DWG-01219 | DIN A3 | Blatt 15 |
|--------|------------|----------|--|--------|----------|
| Bearb. | 07.08.2023 | Plagge | | | |
| Gepr. | 07.08.2023 | Behrendt | | | |
| Freig. | 07.08.2023 | Jordan | | | |
| Stand | 07.08.2023 | | | | |

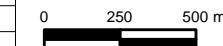

Ing.- und Planungsbüro
LANGE GmbH & Co. KG
Carl-Peschken-Str. 12
47441 Moers
Tel.: +49 2841 7905 - 0
Fax: +49 2841 7905 - 55
Email: info@lange-planung.de
www.lange-planung.de

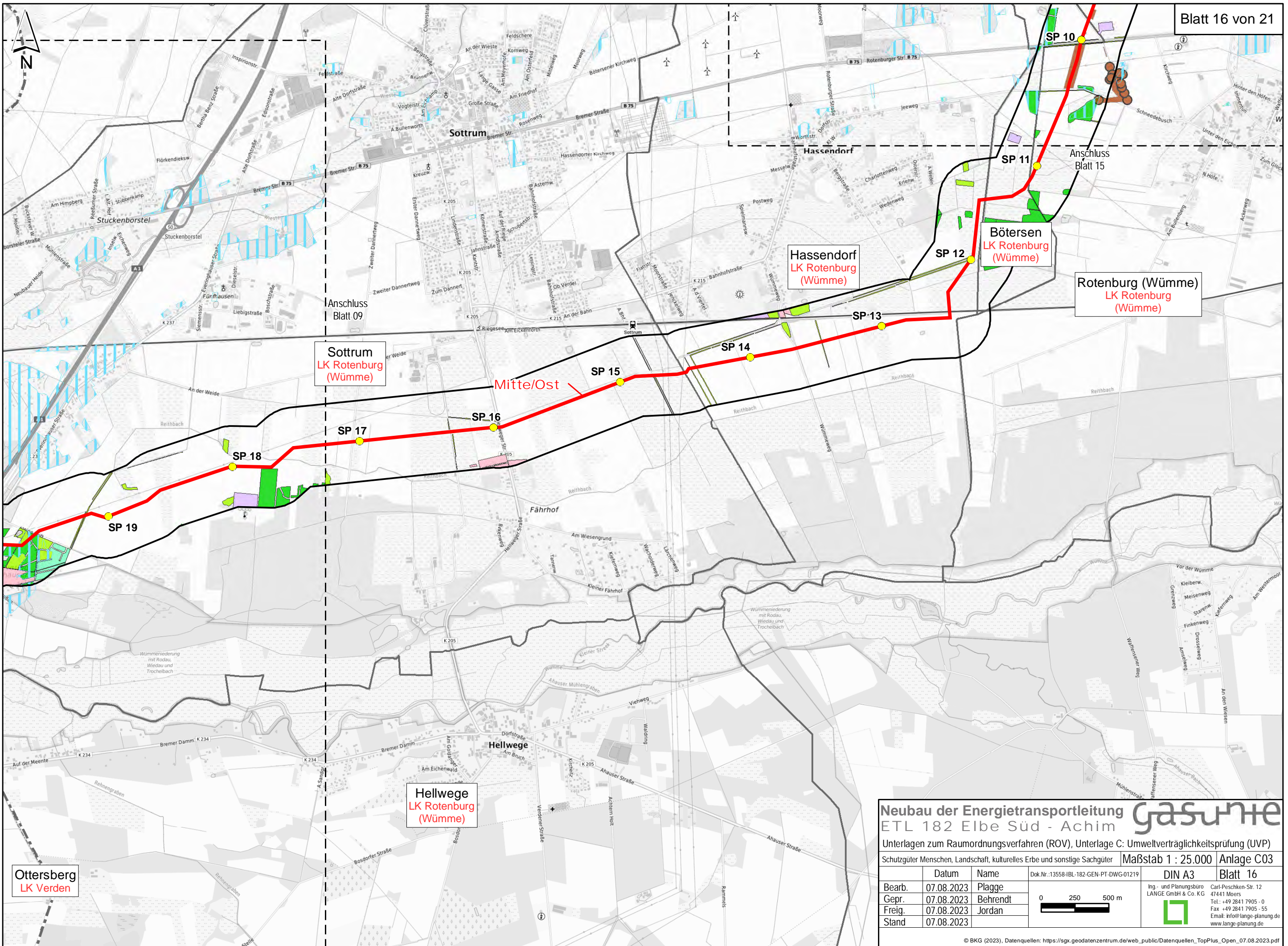

Neubau der Energietransportleitung **gasunite**
 ETL 182 Elbe Süd - Achim

Unterlagen zum Raumordnungsverfahren (ROV), Unterlage C: Umweltverträglichkeitsprüfung (UVP)

Schutzgüter Menschen, Landschaft, kulturelles Erbe und sonstige Sachgüter **Maßstab 1 : 25.000** **Anlage C03**

| | Datum | Name | Dok.Nr.:13558-IBL-182-GEN-PT-DWG-01219 | DIN A3 | Blatt 16 |
|--------|------------|----------|--|--------|----------|
| Bearb. | 07.08.2023 | Plagge | | | |
| Gepr. | 07.08.2023 | Behrendt | | | |
| Freig. | 07.08.2023 | Jordan | | | |
| Stand | 07.08.2023 | | | | |

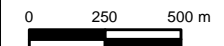

Ing- und Planungsbüro
 LANGE GmbH & Co. KG
 Carl-Peschken-Str. 12
 47441 Moers
 Tel.: +49 2841 7905 - 0
 Fax: +49 2841 7905 - 55
 Email: info@lange-planung.de
 www.lange-planung.de

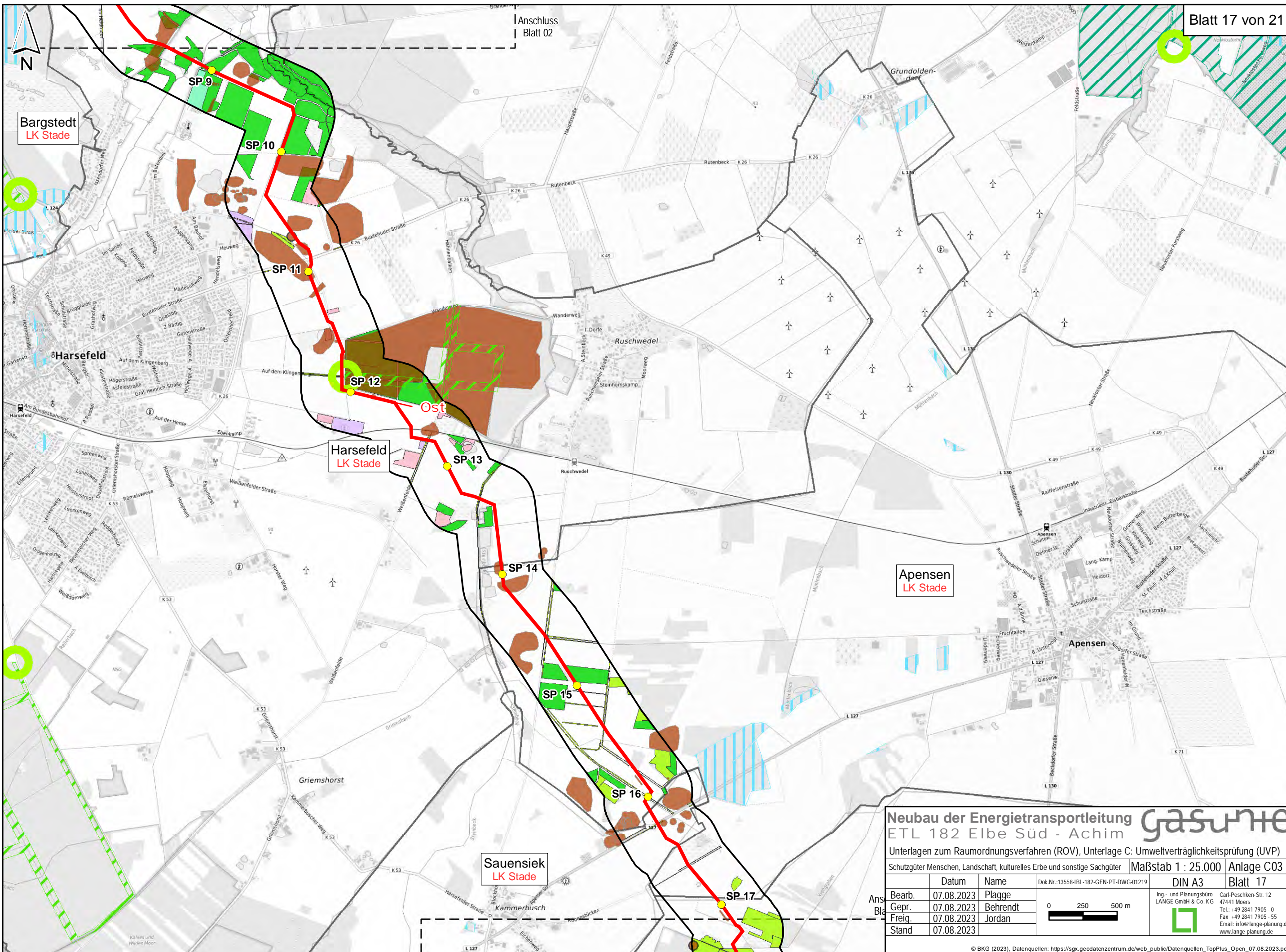

Neubau der Energietransportleitung ETL 182 Elbe Süd - Achim



Unterlagen zum Raumordnungsverfahren (ROV), Unterlage C: Umweltverträglichkeitsprüfung (UVP)

Schutzgüter Menschen, Landschaft, kulturelles Erbe und sonstige Sachgüter | Maßstab 1 : 25.000 | Anlage C03

| | Datum | Name | Dok.Nr.:13558-IBL-182-GEN-PT-DWG-01219 | DIN A3 | Blatt 17 |
|--------|------------|----------|--|--------|----------|
| Bearb. | 07.08.2023 | Plagge | | | |
| Gepr. | 07.08.2023 | Behrendt | | | |
| Freig. | 07.08.2023 | Jordan | | | |
| Stand | 07.08.2023 | | | | |



Ing. und Planungsbüro
LANGE GmbH & Co. KG
 Carl-Peschken-Str. 12
 47441 Moers
 Tel.: +49 2841 7905 - 0
 Fax: +49 2841 7905 - 55
 Email: info@lange-planung.de
 www.lange-planung.de

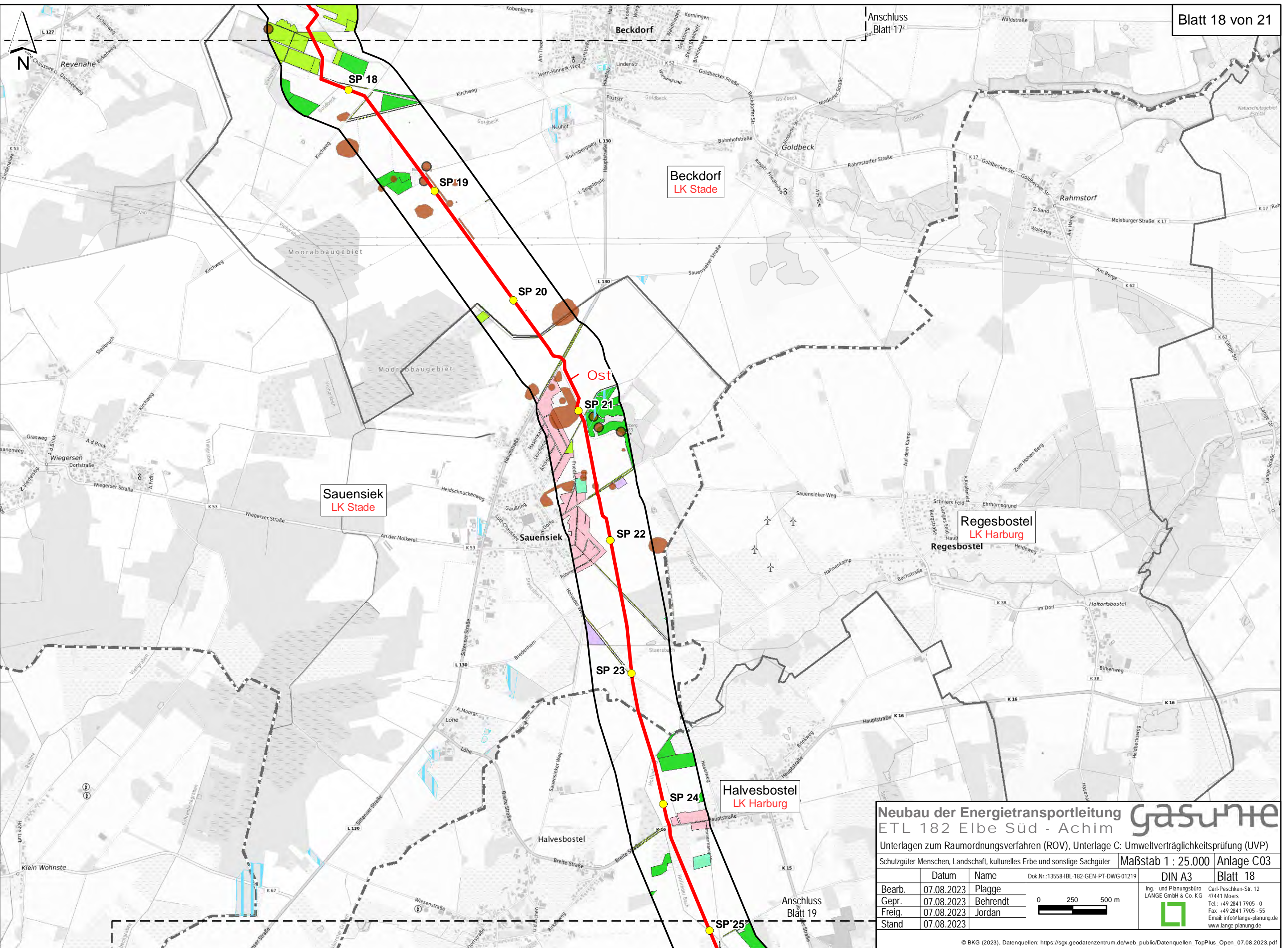

Neubau der Energietransportleitung **gasnet**
 ETL 182 Elbe Süd - Achim

Unterlagen zum Raumordnungsverfahren (ROV), Unterlage C: Umweltverträglichkeitsprüfung (UVP)

Schutzgüter Menschen, Landschaft, kulturelles Erbe und sonstige Sachgüter **Maßstab 1 : 25.000** **Anlage C03**

| | Datum | Name | Dok.Nr.:13558-IBL-182-GEN-PT-DWG-01219 | DIN A3 | Blatt 18 |
|--------|------------|----------|--|--|---|
| Bearb. | 07.08.2023 | Plagge | | Ing.- und Planungsbüro LANGE GmbH & Co. KG Carl-Peschken-Str. 12 47441 Moers Tel.: +49 2841 7905 - 0 Fax +49 2841 7905 - 55 Email: info@lange-planung.de www.lange-planung.de |  |
| Gepr. | 07.08.2023 | Behrendt | | | |
| Freig. | 07.08.2023 | Jordan | | | |
| Stand | 07.08.2023 | | | | |

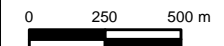

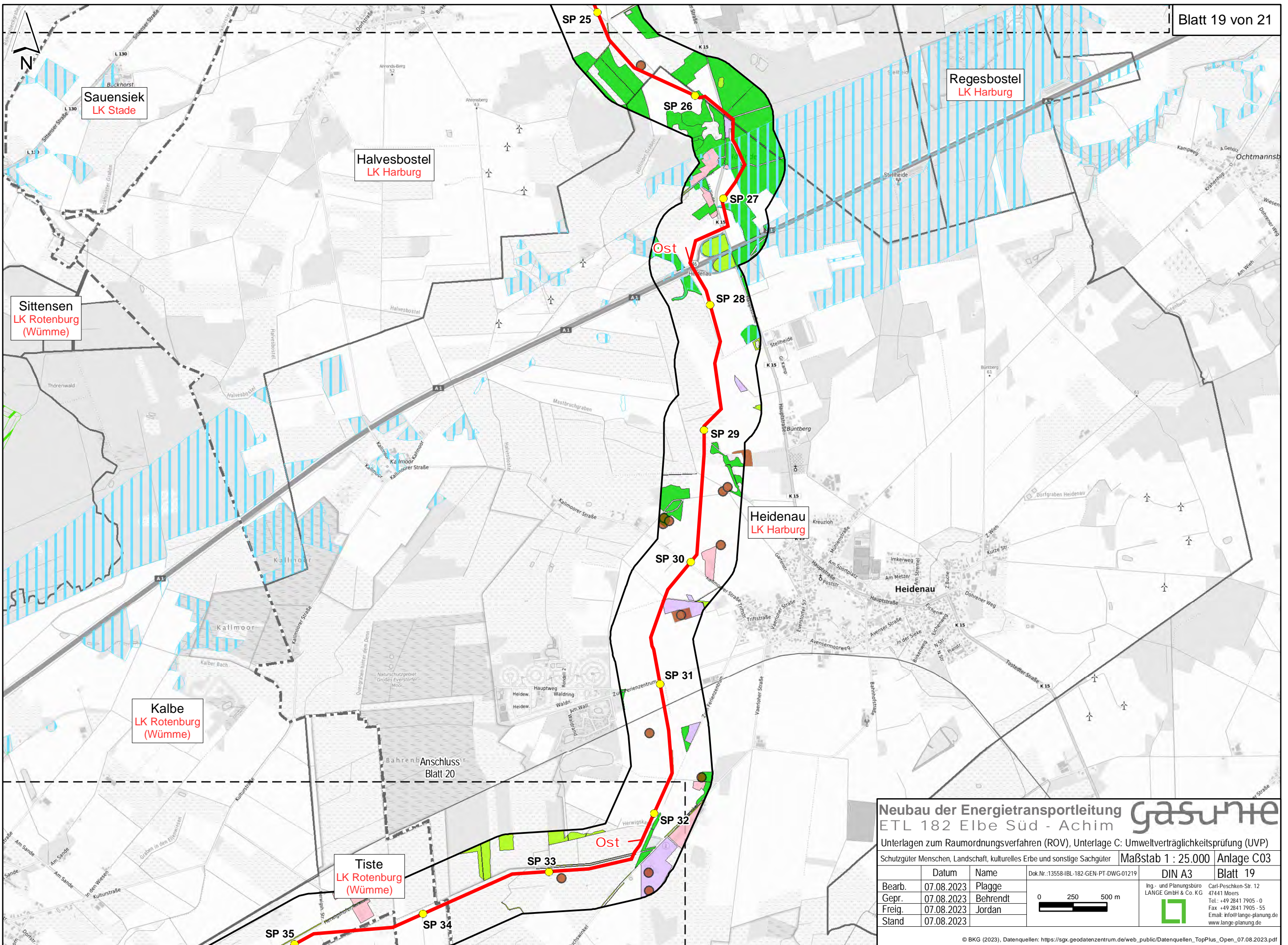

Neubau der Energietransportleitung **gasunite**
 ETL 182 Elbe Süd - Achim
 Unterlagen zum Raumordnungsverfahren (ROV), Unterlage C: Umweltverträglichkeitsprüfung (UVP)

Schutzgüter Menschen, Landschaft, kulturelles Erbe und sonstige Sachgüter **Maßstab 1 : 25.000** **Anlage C03**

| | | | | | |
|--------|------------|----------|--|---|----------|
| | Datum | Name | Dok.Nr.:13558-IBL-182-GEN-PT-DWG-01219 | DIN A3 | Blatt 19 |
| Bearb. | 07.08.2023 | Plagge | | Ing.- und Planungsbüro LANGE GmbH & Co. KG  Carl-Peschken-Str. 12 47441 Moers Tel.: +49 2841 7905 - 0 Fax: +49 2841 7905 - 55 Email: info@lange-planung.de www.lange-planung.de | |
| Gepr. | 07.08.2023 | Behrendt | | | |
| Freig. | 07.08.2023 | Jordan | | | |
| Stand | 07.08.2023 | | | | |

0 250 500 m

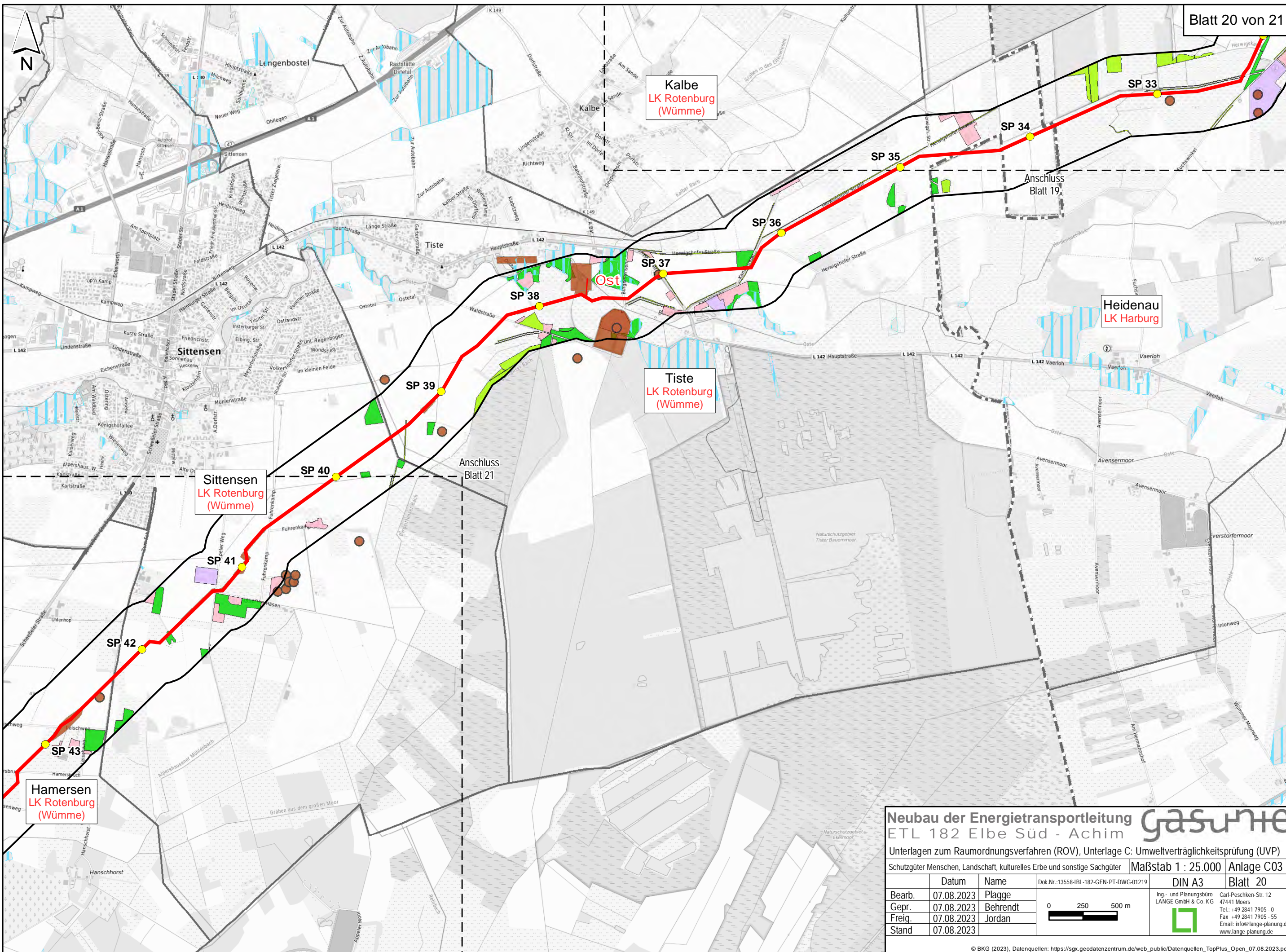

Neubau der Energietransportleitung ETL 182 Elbe Süd - Achim **gasunite**

Unterlagen zum Raumordnungsverfahren (ROV), Unterlage C: Umweltverträglichkeitsprüfung (UVP)

Schutzgüter Menschen, Landschaft, kulturelles Erbe und sonstige Sachgüter **Maßstab 1 : 25.000** **Anlage C03**

| | | | | | |
|--------|------------|----------|--|--------|----------|
| | Datum | Name | Dok.Nr.:13558-IBL-182-GEN-PT-DWG-01219 | DIN A3 | Blatt 20 |
| Bearb. | 07.08.2023 | Plagge | | | |
| Gepr. | 07.08.2023 | Behrendt | | | |
| Freig. | 07.08.2023 | Jordan | | | |
| Stand | 07.08.2023 | | | | |

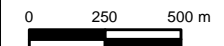

Ing.- und Planungsbüro
LANGE GmbH & Co. KG
 Carl-Peschken-Str. 12
 47441 Moers
 Tel.: +49 2841 7905 - 0
 Fax: +49 2841 7905 - 55
 Email: info@lange-planung.de
 www.lange-planung.de

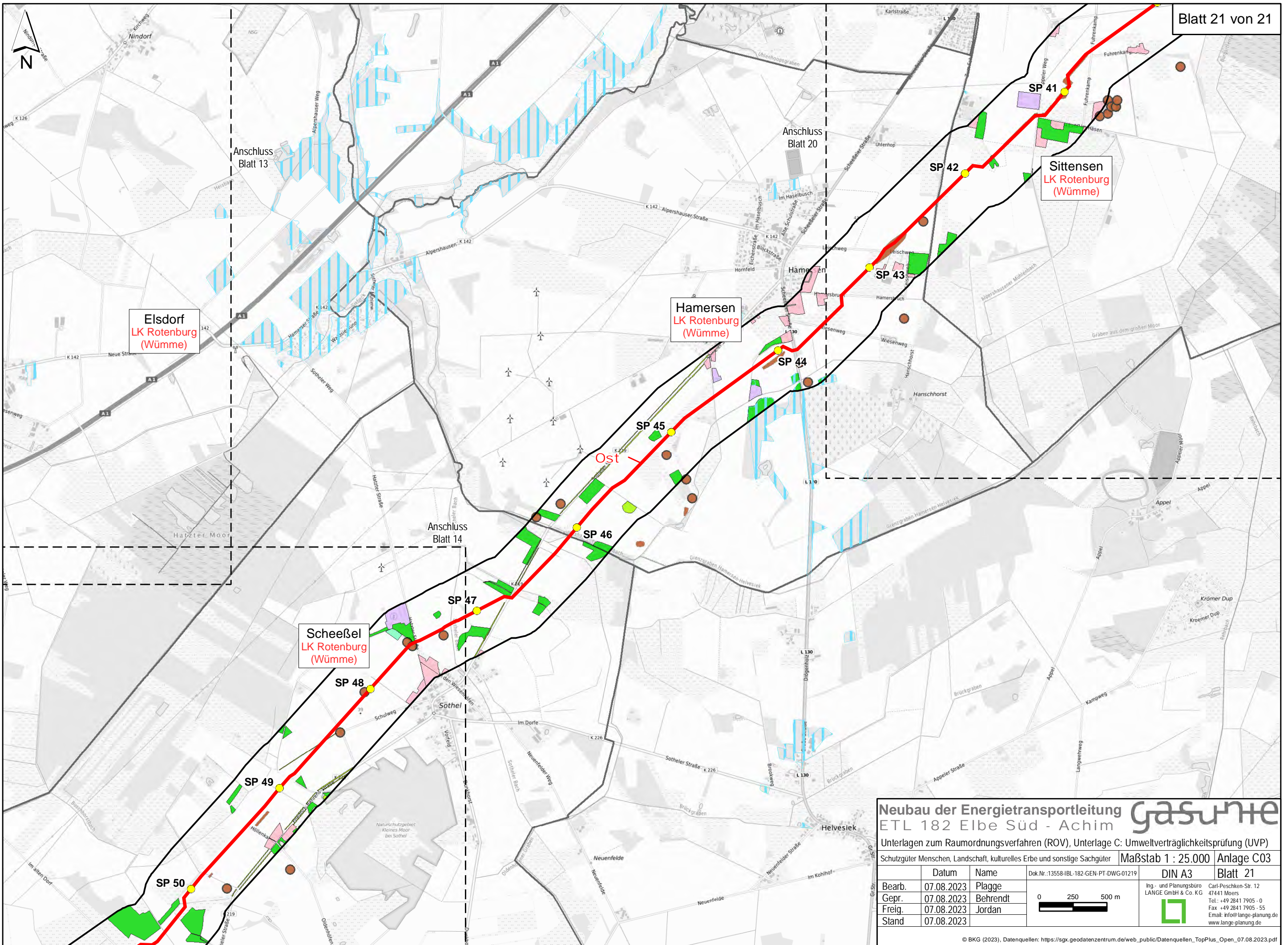

Neubau der Energietransportleitung **gasunite**
ETL 182 Elbe Süd - Achim
 Unterlagen zum Raumordnungsverfahren (ROV), Unterlage C: Umweltverträglichkeitsprüfung (UVP)

Schutzgüter Menschen, Landschaft, kulturelles Erbe und sonstige Sachgüter **Maßstab 1 : 25.000** **Anlage C03**

| | | | | | |
|--------|------------|----------|--|--------|----------|
| | Datum | Name | Dok.Nr.:13558-IBL-182-GEN-PT-DWG-01219 | DIN A3 | Blatt 21 |
| Bearb. | 07.08.2023 | Plagge | | | |
| Gepr. | 07.08.2023 | Behrendt | | | |
| Freig. | 07.08.2023 | Jordan | | | |
| Stand | 07.08.2023 | | | | |

0 250 500 m

Ing.- und Planungsbüro
LANGE GmbH & Co. KG
 Carl-Peschken-Str. 12
 47441 Moers
 Tel.: +49 2841 7905 - 0
 Fax: +49 2841 7905 - 55
 Email: info@lange-planung.de
 www.lange-planung.de