

**Neubau der Energietransportleitung ETL 182 Elbe Süd - Achim** **gasunite**

Unterlagen zum Raumordnungsverfahren (ROV), Unterlage B: Raumverträglichkeitsuntersuchung (RVU)

Weitere raumbedeutsame Planungen und Maßnahmen		Maßstab	1 : 100.000	Anlage	B04
	Datum	Name	Dok.Nr.:13558-IBL-182-GEN-PT-DWG-01216	DIN A3	Blatt 01
Bearb.	07.08.2023	Ernst			
Gepr.	07.08.2023	Behrendt			
Freig.	07.08.2023	Jordan			
Stand	07.08.2023				

0 1 2 km

Ing.- und Planungsbüro LANGE GmbH & Co. KG  
 Carl-Peschken-Str. 12  
 47441 Moers  
 Tel.: +49 2841 7905 - 0  
 Fax: +49 2841 7905 - 55  
 Email: info@lange-planung.de  
 www.lange-planung.de

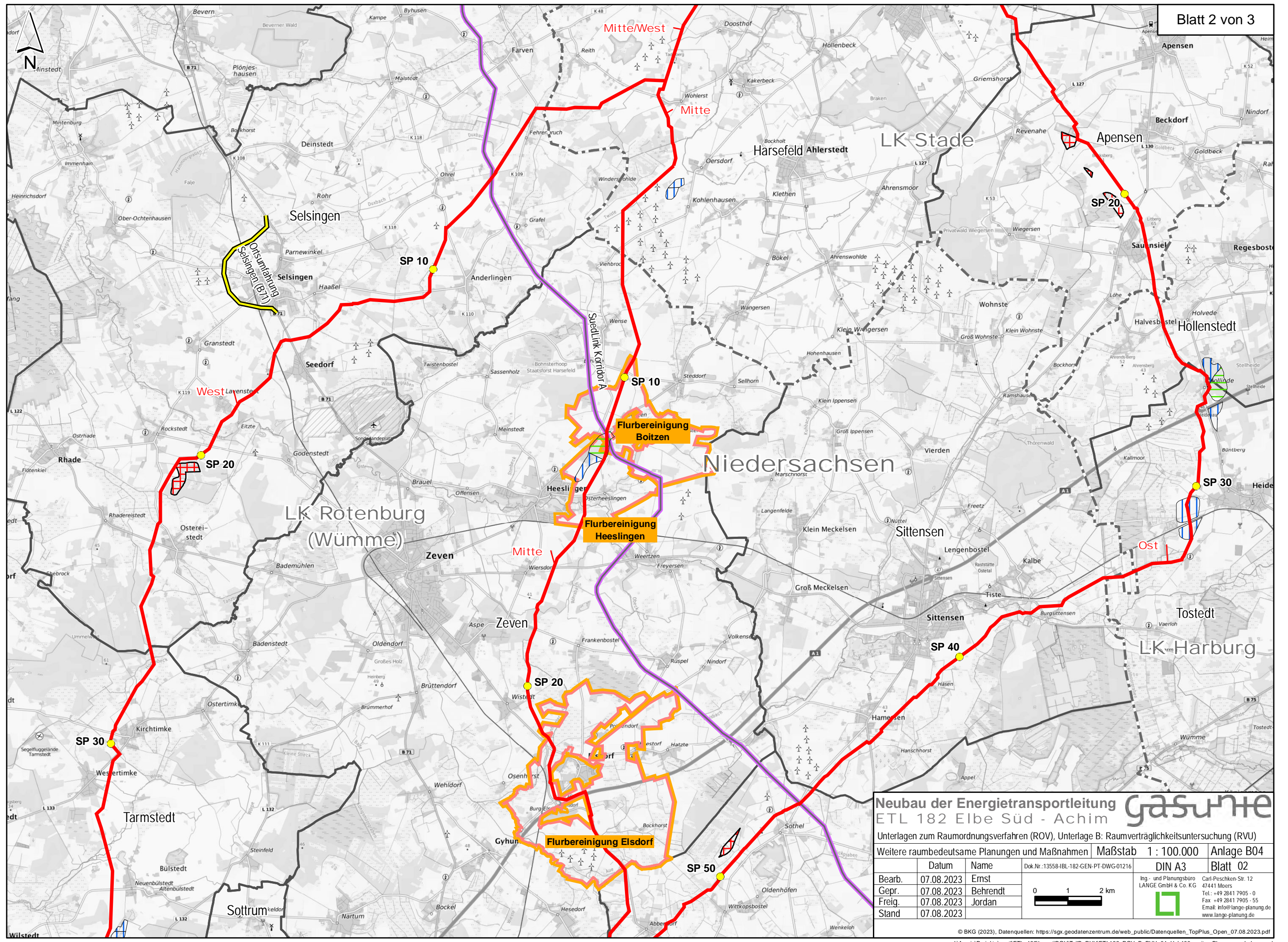

**Neubau der Energietransportleitung** **gasum**  
 ETL 182 Elbe Süd - Achim

Unterlagen zum Raumordnungsverfahren (ROV), Unterlage B: Raumverträglichkeitsuntersuchung (RVU)

Weitere raumbedeutsame Planungen und Maßnahmen		Maßstab	1 : 100.000	Anlage	B04
	Datum	Name	Dok.Nr.:13558-IBL-182-GEN-PT-DWG-01216	DIN A3	Blatt 02
Bearb.	07.08.2023	Ernst			Carl-Peschken-Str. 12 47441 Moers Tel.: +49 2841 7905 - 0 Fax: +49 2841 7905 - 55 Email: info@lange-planung.de www.lange-planung.de
Gepr.	07.08.2023	Behrendt			
Freig.	07.08.2023	Jordan			
Stand	07.08.2023				

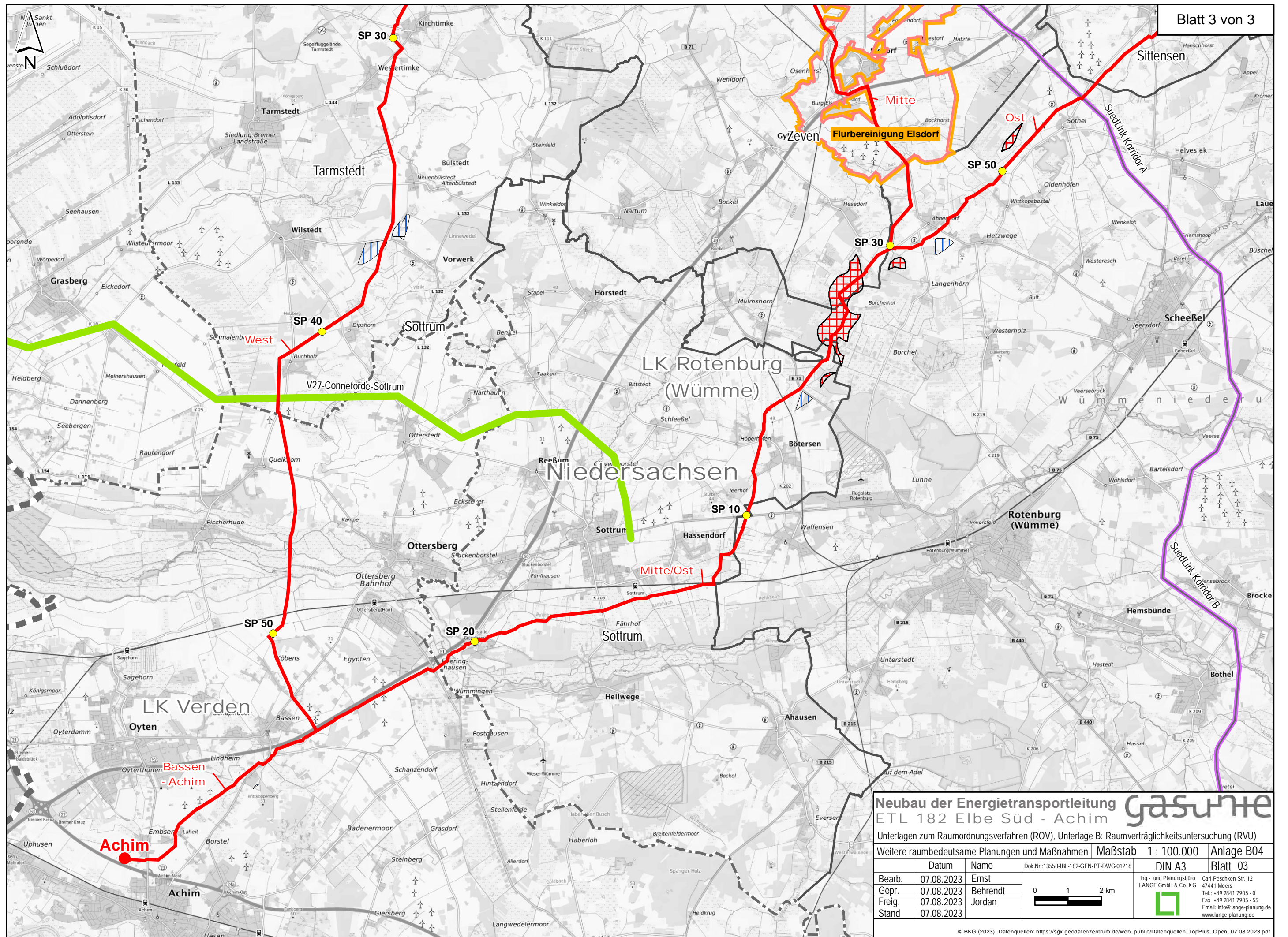

**Neubau der Energietransportleitung **gasnet****  
**ETL 182 Elbe Süd - Achim**

Unterlagen zum Raumordnungsverfahren (ROV), Unterlage B: Raumverträglichkeitsuntersuchung (RVU)

Weitere raumbedeutsame Planungen und Maßnahmen | Maßstab 1 : 100.000 | Anlage B04

	Datum	Name	Dok.Nr.:13558-IBL-182-GEN-PT-DWG-01216	DIN A3	Blatt 03
Bearb.	07.08.2023	Ernst			
Gepr.	07.08.2023	Behrendt			
Freig.	07.08.2023	Jordan			
Stand	07.08.2023				

0 1 2 km

Ing.- und Planungsbüro  
**LANGE GmbH & Co. KG**  
 Carl-Peschken-Str. 12  
 47441 Moers  
 Tel.: +49 2841 7905 - 0  
 Fax: +49 2841 7905 - 55  
 Email: info@lange-planung.de  
 www.lange-planung.de