

Neubau der Energietransportleitung **gasunite**
 ETL 182 Elbe Süd - Achim

Unterlagen zum Raumordnungsverfahren (ROV), Unterlage B: Raumverträglichkeitsuntersuchung (RVU)

Planerische Vorgaben - RROP			Maßstab 1 : 25.000	Anlage B02
Bearb.	Datum	Name	Dok.Nr.:13558+BL-182-GEN-PT-DWG-01214	DIN A3
Freig.	07.08.2023	Behrendt		Blatt 01
Stand	07.08.2023	Jordan		



Ing.- und Planungsbüro
 LANGE GmbH & Co. KG
 Carl-Peschken-Str. 12
 47441 Moers
 Tel.: +49 2841 7905 - 0
 Fax: +49 2841 7905 - 55
 Email: info@lange-planung.de
 www.lange-planung.de

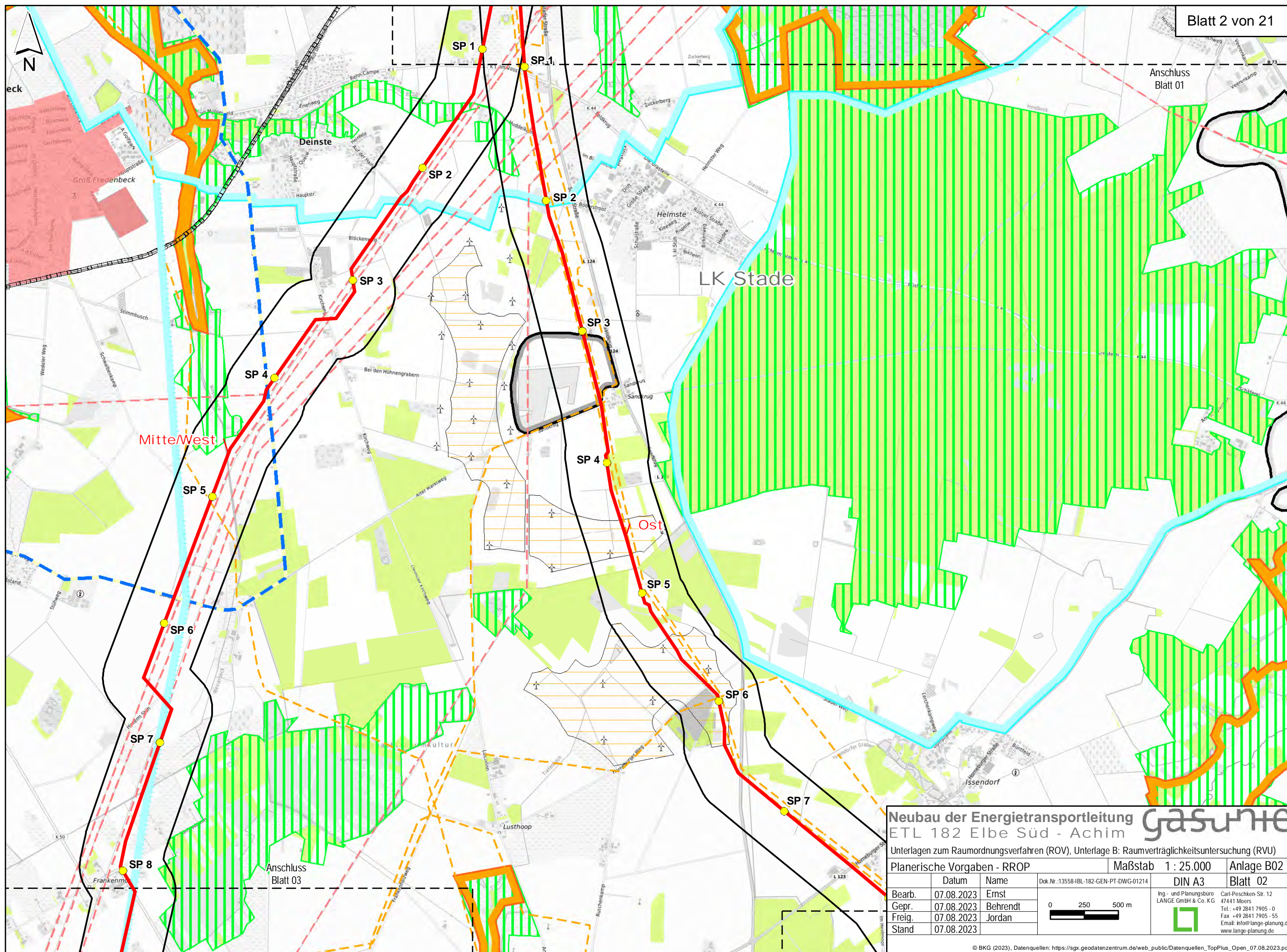

Neubau der Energietransportleitung ETL 182 Elbe Süd - Achim **gasunite**

Unterlagen zum Raumordnungsverfahren (ROV), Unterlage B: Raumverträglichkeitsuntersuchung (RVU)

Planerische Vorgaben - RROP			Maßstab 1 : 25.000	Anlage B02
Bearb.	Datum	Name	Dok.Nr.:13558-HBL-182-GEN-PT-DWG-01214	DIN A3
Gepr.	07.08.2023	Ernst		Blatt 02
Freig.	07.08.2023	Behrendt		
Stand	07.08.2023	Jordan		

0 250 500 m

Ing.- und Planungsbüro LANGE GmbH & Co. KG
 Carl-Peschken-Str. 12
 47441 Moers
 Tel.: +49 2841 7905 - 0
 Fax: +49 2841 7905 - 55
 Email: info@lange-planung.de
 www.lange-planung.de

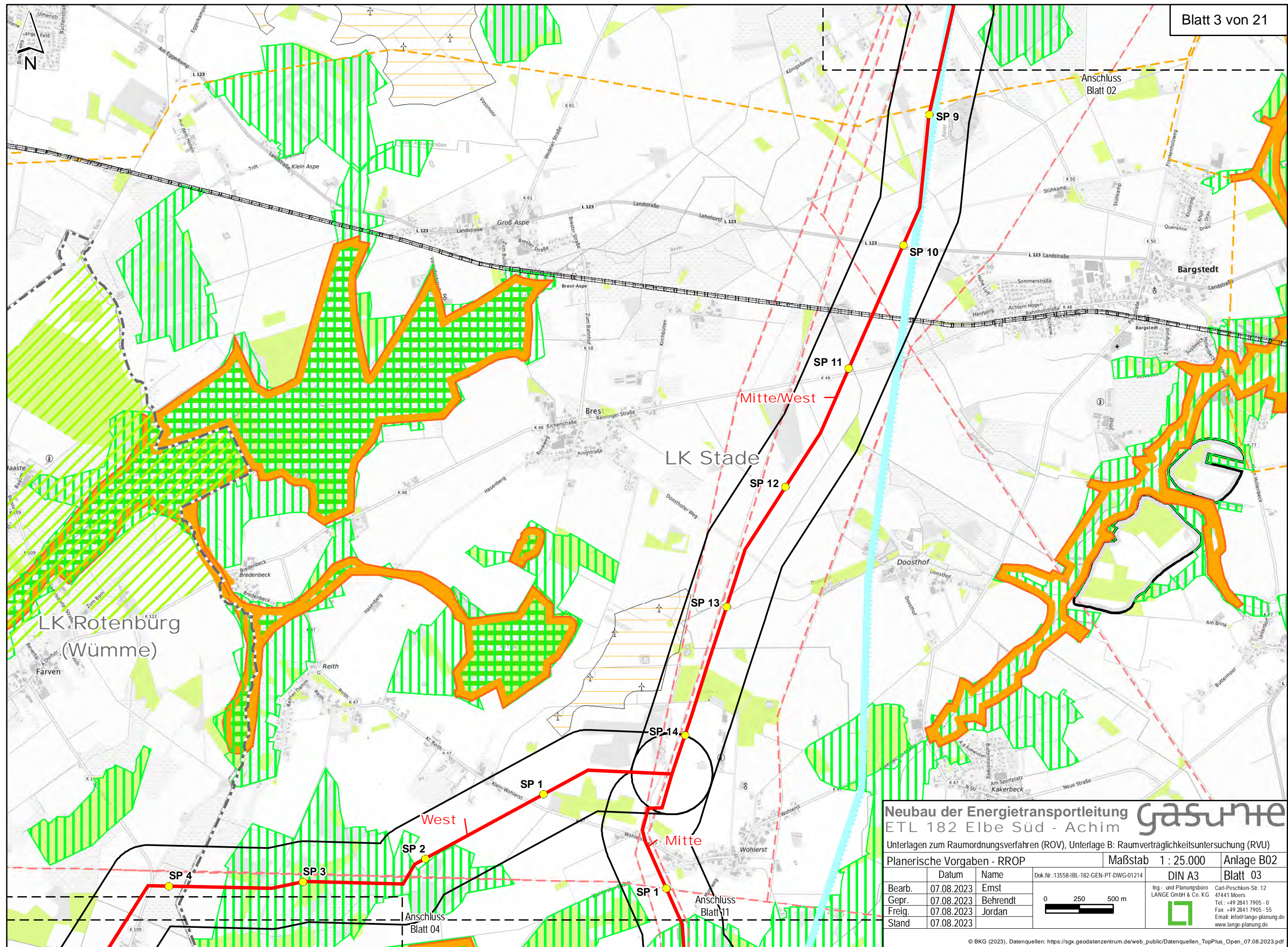

Neubau der Energietransportleitung ETL 182 Elbe Süd - Achim **gasum**

Unterlagen zum Raumordnungsverfahren (ROV), Unterlage B: Raumverträglichkeitsuntersuchung (RVU)

Planerische Vorgaben - RROP			Maßstab 1 : 25.000	Anlage B02
Bearb.	Datum	Name	Dok.Nr.:13558-HBL-182-GEN-PT-DWG-01214	DIN A3 Blatt 03
Gepr.	07.08.2023	Ernst		
Freig.	07.08.2023	Behrendt		
Stand	07.08.2023	Jordan		

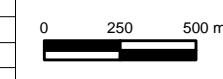

LK Stade

LK Rotenburg (Wümme)

West

Neubau der Energietransportleitung **gasnet** ETL 182 Elbe Süd - Achim

Unterlagen zum Raumordnungsverfahren (ROV), Unterlage B: Raumverträglichkeitsuntersuchung (RVU)

Planerische Vorgaben - RROP			Maßstab 1 : 25.000	Anlage B02
Bearb.	Datum	Name	Dok.Nr.:13558-HBL-182-GEN-PT-DWG-01214	DIN A3
Gepr.	07.08.2023	Ernst		Blatt 04
Freig.	07.08.2023	Behrendt		
Stand	07.08.2023	Jordan		

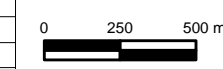

Ing.- und Planungsbüro
LANGE GmbH & Co. KG
 Carl-Peschken-Str. 12
 47441 Moers
 Tel.: +49 2841 7905 - 0
 Fax: +49 2841 7905 - 55
 Email: info@lange-planung.de
 www.lange-planung.de

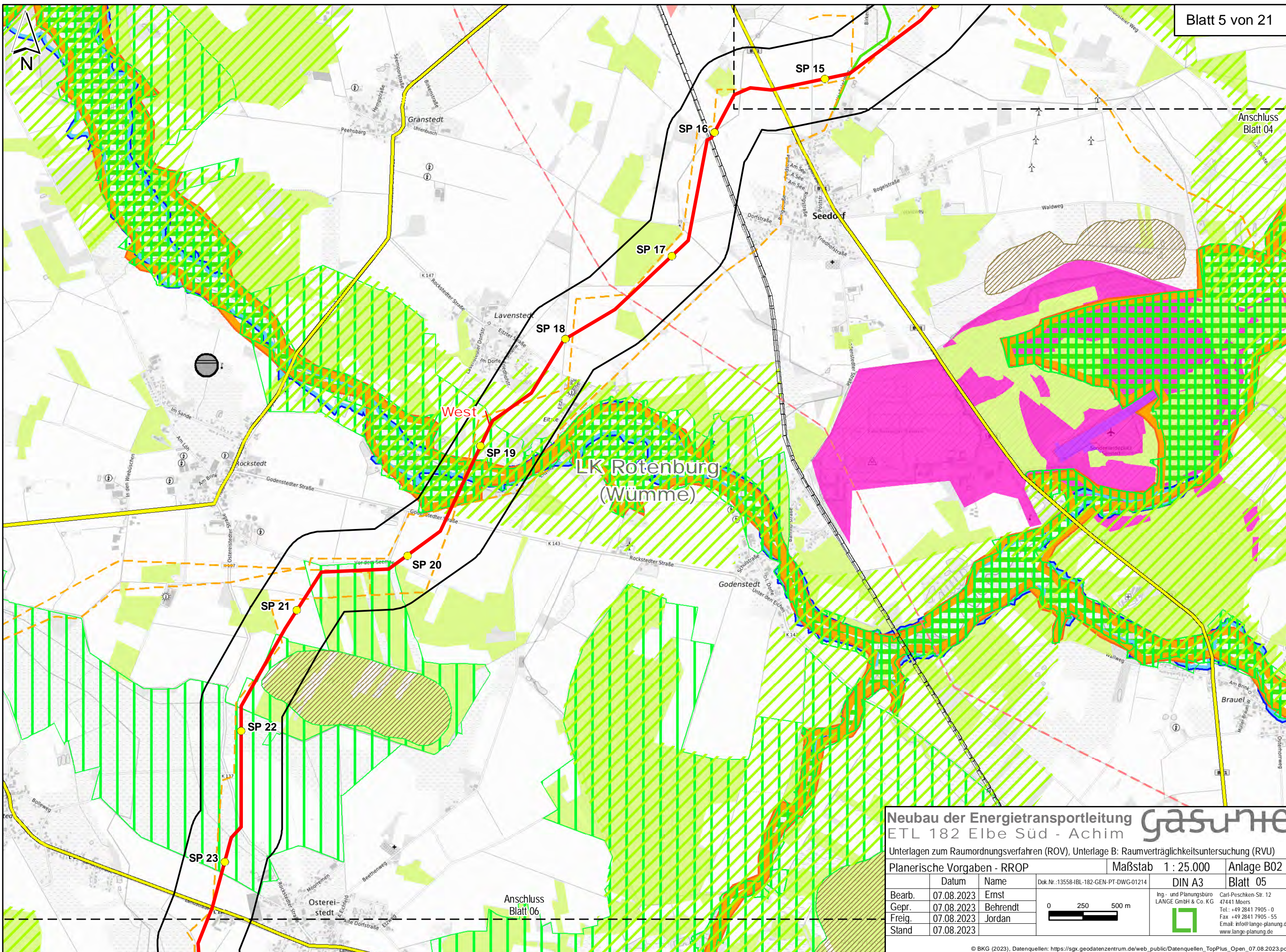

Neubau der Energietransportleitung **gasumte**
 ETL 182 Elbe Süd - Achim

Unterlagen zum Raumordnungsverfahren (ROV), Unterlage B: Raumverträglichkeitsuntersuchung (RVU)

Planerische Vorgaben - RROP			Maßstab 1 : 25.000	Anlage B02
	Datum	Name	Dok.Nr.:13558-HBL-182-GEN-PT-DWG-01214	DIN A3 Blatt 05
Bearb.	07.08.2023	Ernst		Ing.- und Planungsbüro LANGE GmbH & Co. KG Carl-Peschken-Str. 12 47441 Moers Tel.: +49 2841 7905 - 0 Fax: +49 2841 7905 - 55 Email: info@lange-planung.de www.lange-planung.de
Gepr.	07.08.2023	Behrendt		
Freig.	07.08.2023	Jordan		
Stand	07.08.2023			

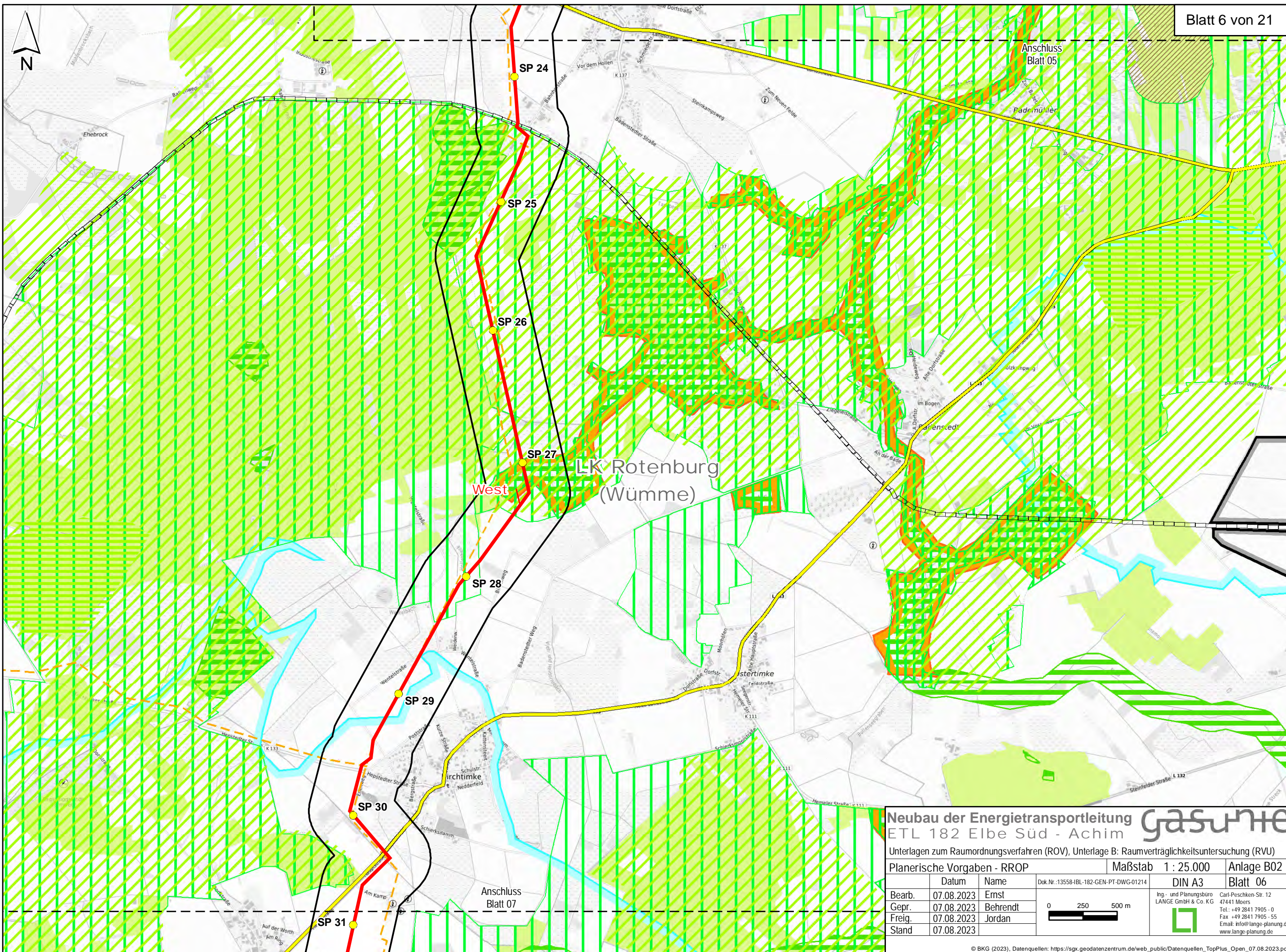

Neubau der Energietransportleitung **gasumte**
ETL 182 Elbe Süd - Achim

Unterlagen zum Raumordnungsverfahren (ROV), Unterlage B: Raumverträglichkeitsuntersuchung (RVU)

Planerische Vorgaben - RROP			Maßstab 1 : 25.000	Anlage B02
	Datum	Name	Dok.Nr.:13558-HBL-182-GEN-PT-DWG-01214	DIN A3
Bearb.	07.08.2023	Ernst		Blatt 06
Gepr.	07.08.2023	Behrendt		
Freig.	07.08.2023	Jordan		
Stand	07.08.2023			

0 250 500 m

Ing.- und Planungsbüro
 LANGE GmbH & Co. KG
 Carl-Peschken-Str. 12
 47441 Moers
 Tel.: +49 2841 7905 - 0
 Fax: +49 2841 7905 - 55
 Email: info@lange-planung.de
 www.lange-planung.de

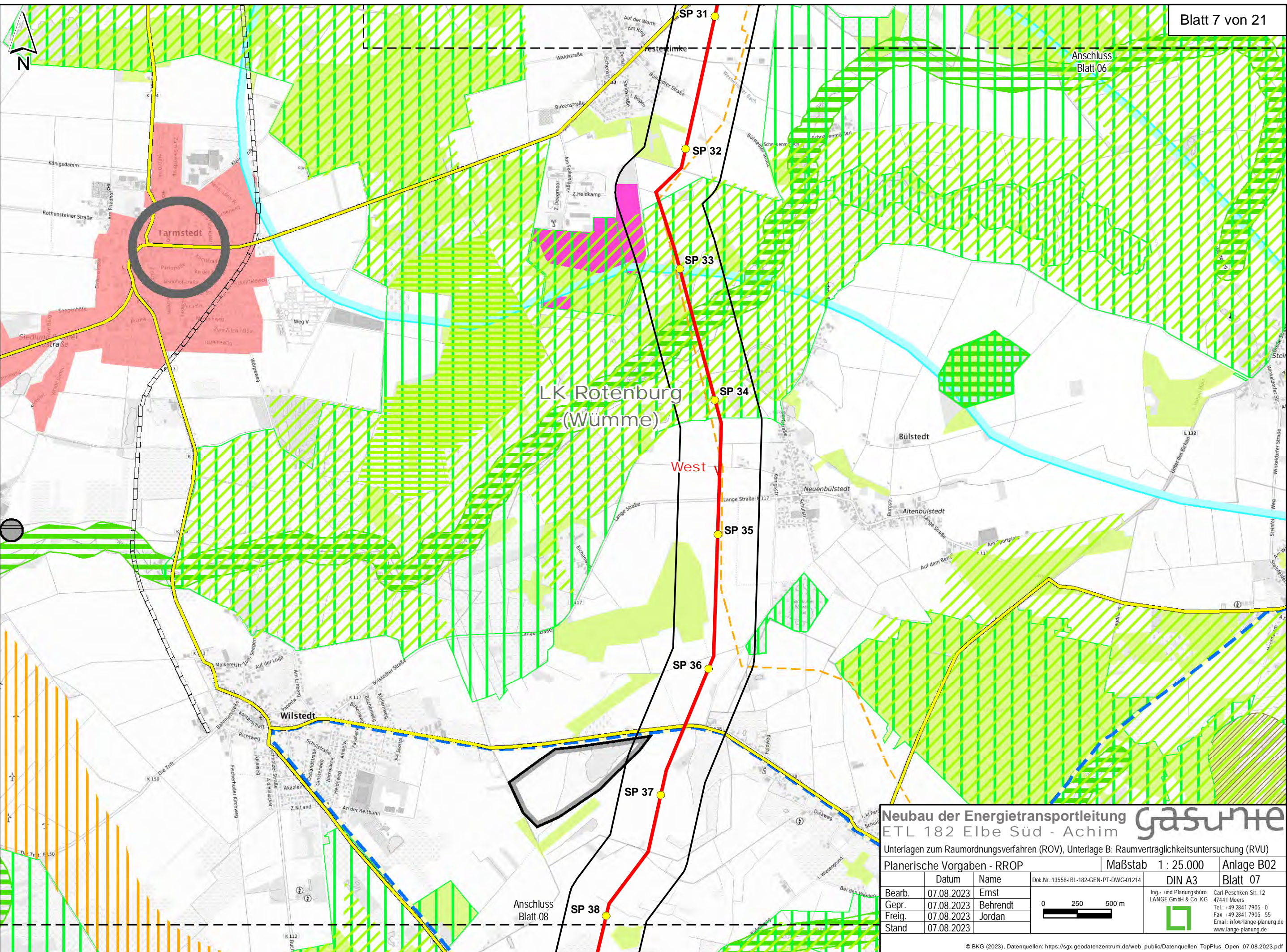

Neubau der Energietransportleitung **gasnet**
 ETL 182 Elbe Süd - Achim

Unterlagen zum Raumordnungsverfahren (ROV), Unterlage B: Raumverträglichkeitsuntersuchung (RVU)

Planerische Vorgaben - RROP			Maßstab 1 : 25.000	Anlage B02
	Datum	Name	Dok.Nr.:13558-HBL-182-GEN-PT-DWG-01214	DIN A3
Bearb.	07.08.2023	Ernst		Blatt 07
Gepr.	07.08.2023	Behrendt		
Freig.	07.08.2023	Jordan		
Stand	07.08.2023			

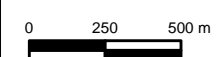

Ing.- und Planungsbüro
 LANGE GmbH & Co. KG
 Carl-Peschken-Str. 12
 47441 Moers
 Tel.: +49 2841 7905 - 0
 Fax: +49 2841 7905 - 55
 Email: info@lange-planung.de
 www.lange-planung.de

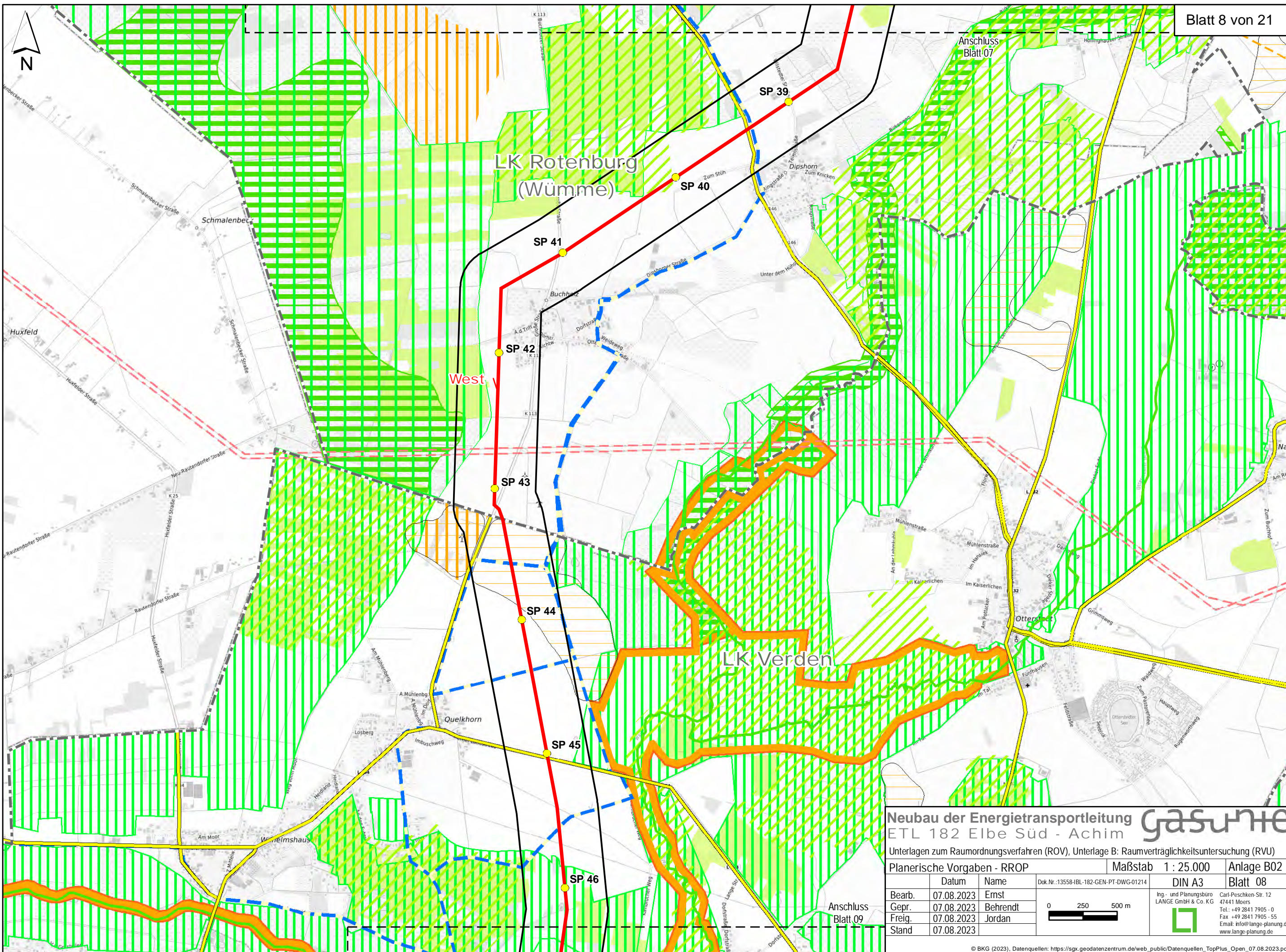

Neubau der Energietransportleitung **gasnet**
 ETL 182 Elbe Süd - Achim

Unterlagen zum Raumordnungsverfahren (ROV), Unterlage B: Raumverträglichkeitsuntersuchung (RVU)

Planerische Vorgaben - RROP			Maßstab 1 : 25.000	Anlage B02
	Datum	Name	Dok.Nr.:13558-HBL-182-GEN-PT-DWG-01214	DIN A3 Blatt 08
Bearb.	07.08.2023	Ernst		
Gepr.	07.08.2023	Behrendt		
Freig.	07.08.2023	Jordan		
Stand	07.08.2023			

Anschluss Blatt 09

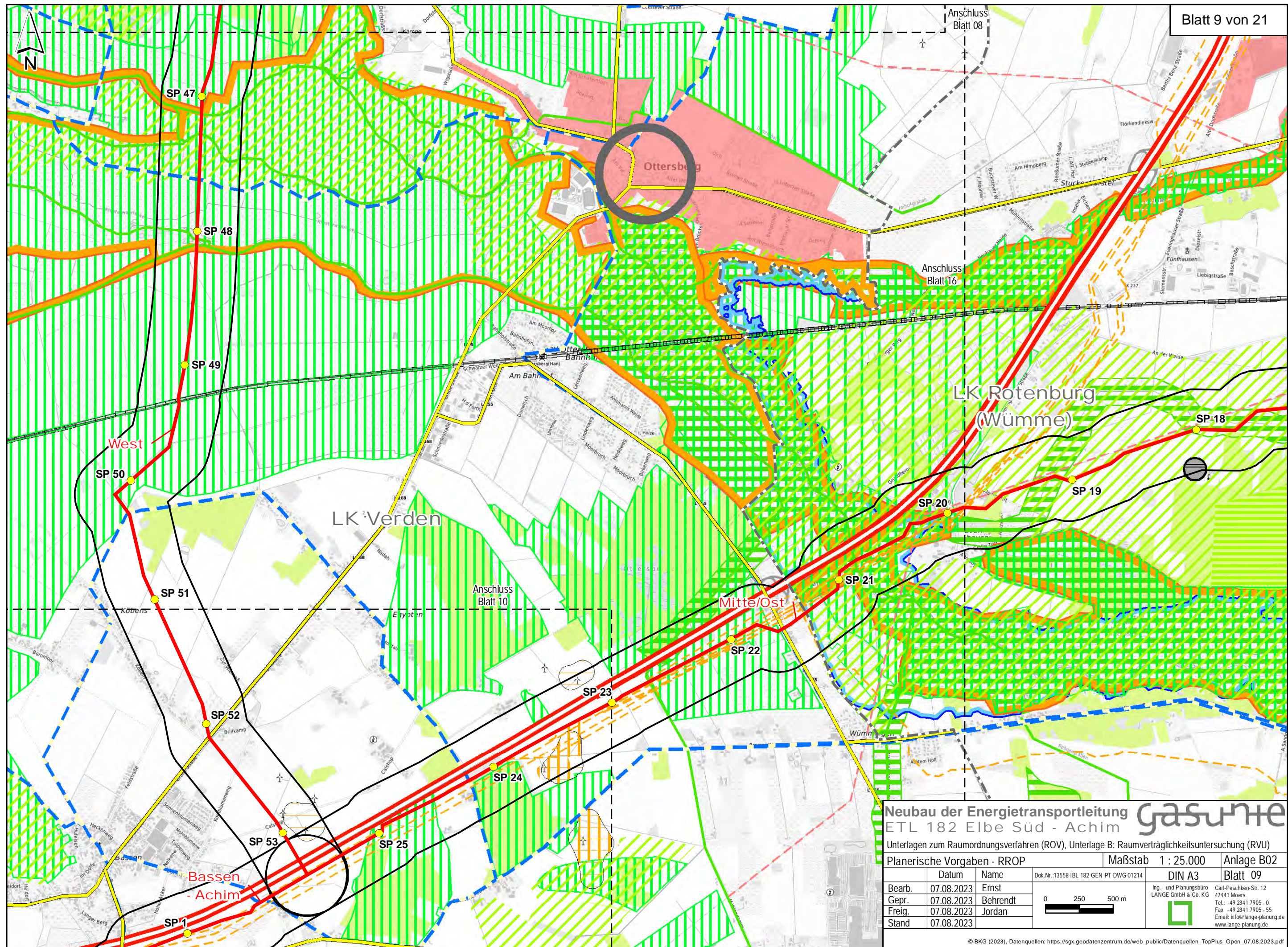

Neubau der Energietransportleitung ETL 182 Elbe Süd - Achim **gasunte**

Unterlagen zum Raumordnungsverfahren (ROV), Unterlage B: Raumverträglichkeitsuntersuchung (RVU)

Planerische Vorgaben - RROP			Maßstab 1 : 25.000	Anlage B02
Bearb.	Datum	Name	Dok.Nr.:13558+BL-182-GEN-PT-DWG-01214	DIN A3 Blatt 09
Gepr.	07.08.2023	Ernst		Ing- und Planungsbüro LANGE GmbH & Co. KG Carl-Peschken-Str. 12 47441 Moers Tel.: +49 2841 7905 - 0 Fax: +49 2841 7905 - 55 Email: info@lange-planung.de www.lange-planung.de
Freig.	07.08.2023	Behrendt		
Stand	07.08.2023	Jordan		

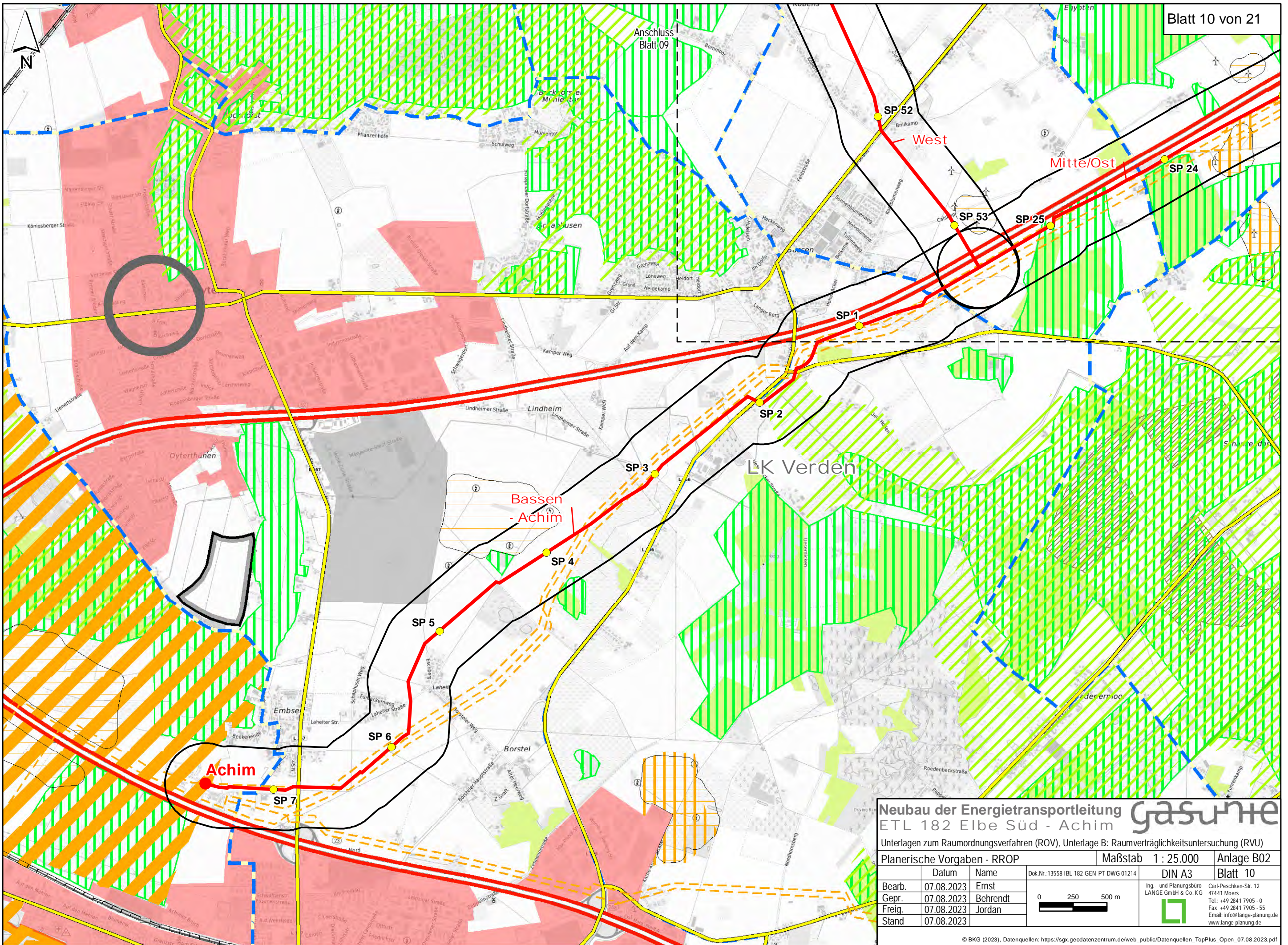

Neubau der Energietransportleitung **gasnet**
 ETL 182 Elbe Süd - Achim

Unterlagen zum Raumordnungsverfahren (ROV), Unterlage B: Raumverträglichkeitsuntersuchung (RVU)

Planerische Vorgaben - RROP			Maßstab 1 : 25.000	Anlage B02
	Datum	Name	Dok.Nr.:13558+BL-182-GEN-PT-DWG-01214	DIN A3 Blatt 10
Bearb.	07.08.2023	Ernst		Ing.- und Planungsbüro LANGE GmbH & Co. KG Carl-Peschken-Str. 12 47441 Moers Tel.: +49 2841 7905 - 0 Fax: +49 2841 7905 - 55 Email: info@lange-planung.de www.lange-planung.de
Gepr.	07.08.2023	Behrendt		
Freig.	07.08.2023	Jordan		
Stand	07.08.2023			

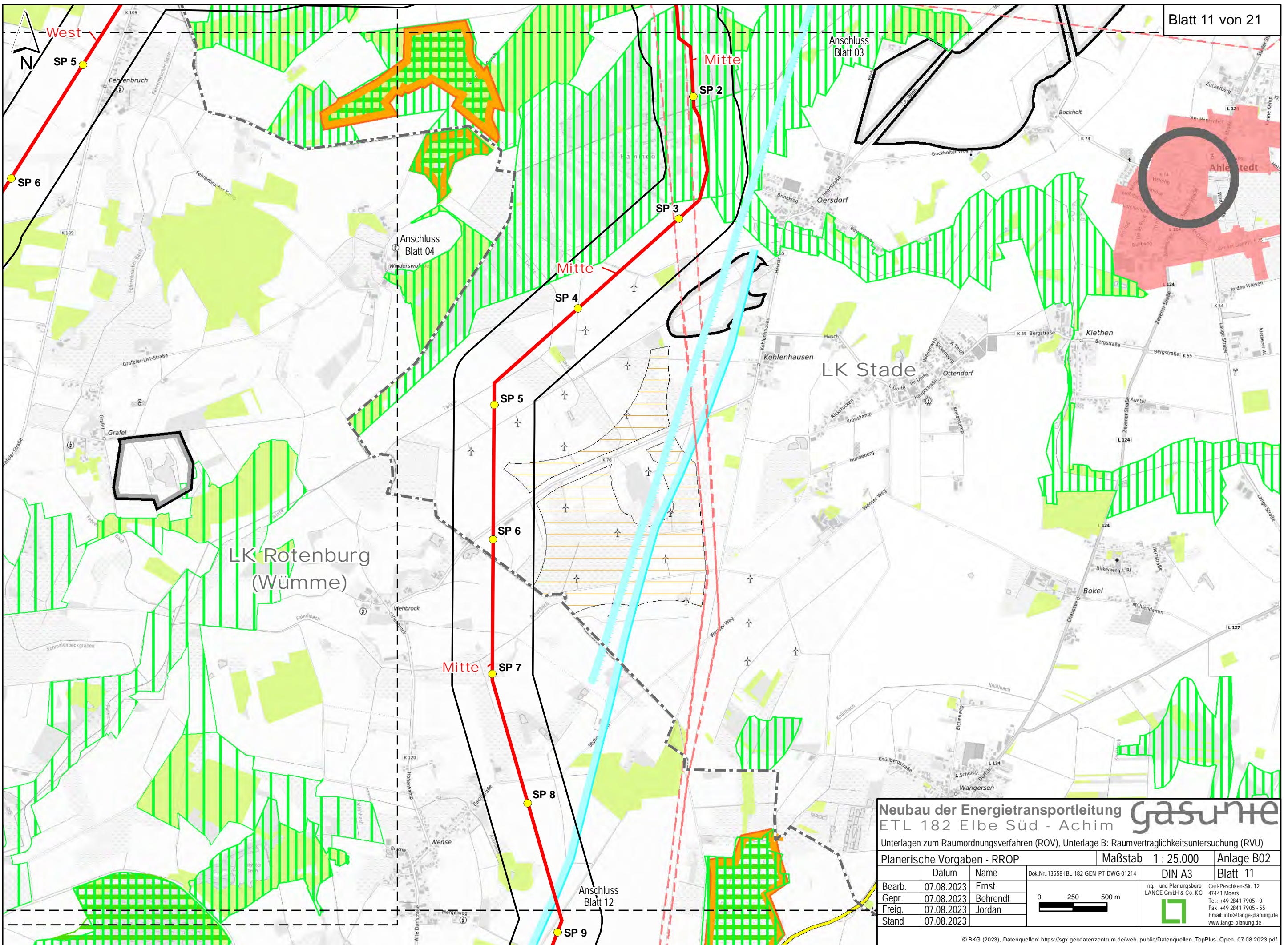

Neubau der Energietransportleitung **gasnet**
 ETL 182 Elbe Süd - Achim

Unterlagen zum Raumordnungsverfahren (ROV), Unterlage B: Raumverträglichkeitsuntersuchung (RVU)

Planerische Vorgaben - RROP			Maßstab 1 : 25.000	Anlage B02
Bearb.	Datum	Name	Dok.Nr.:13558+BL-182-GEN-PT-DWG-01214	DIN A3
Gepr.	07.08.2023	Ernst		Blatt 11
Freig.	07.08.2023	Behrendt		
Stand	07.08.2023	Jordan		



Ing.- und Planungsbüro
 LANGE GmbH & Co. KG
 Carl-Peschken-Str. 12
 47441 Moers
 Tel.: +49 2841 7905 - 0
 Fax: +49 2841 7905 - 55
 Email: info@lange-planung.de
 www.lange-planung.de

Anschluss Blatt 04

Anschluss Blatt 11

LK Rotenburg (Wümme)

Mitte

Neubau der Energietransportleitung **gasnet** ETL 182 Elbe Süd - Achim

Unterlagen zum Raumordnungsverfahren (ROV), Unterlage B: Raumverträglichkeitsuntersuchung (RVU)

Planerische Vorgaben - RROP			Maßstab 1 : 25.000	Anlage B02
Bearb.	Datum	Name	Dok.Nr.:13558+BL-182-GEN-PT-DWG-01214	DIN A3 Blatt 12
Gepr.	07.08.2023	Ernst		
Freig.	07.08.2023	Behrendt		
Stand	07.08.2023	Jordan		

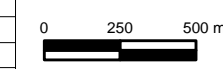

Ing.- und Planungsbüro
LANGE GmbH & Co. KG
Carl-Peschken-Str. 12
47441 Moers
Tel.: +49 2841 7905 - 0
Fax: +49 2841 7905 - 55
Email: info@lange-planung.de
www.lange-planung.de

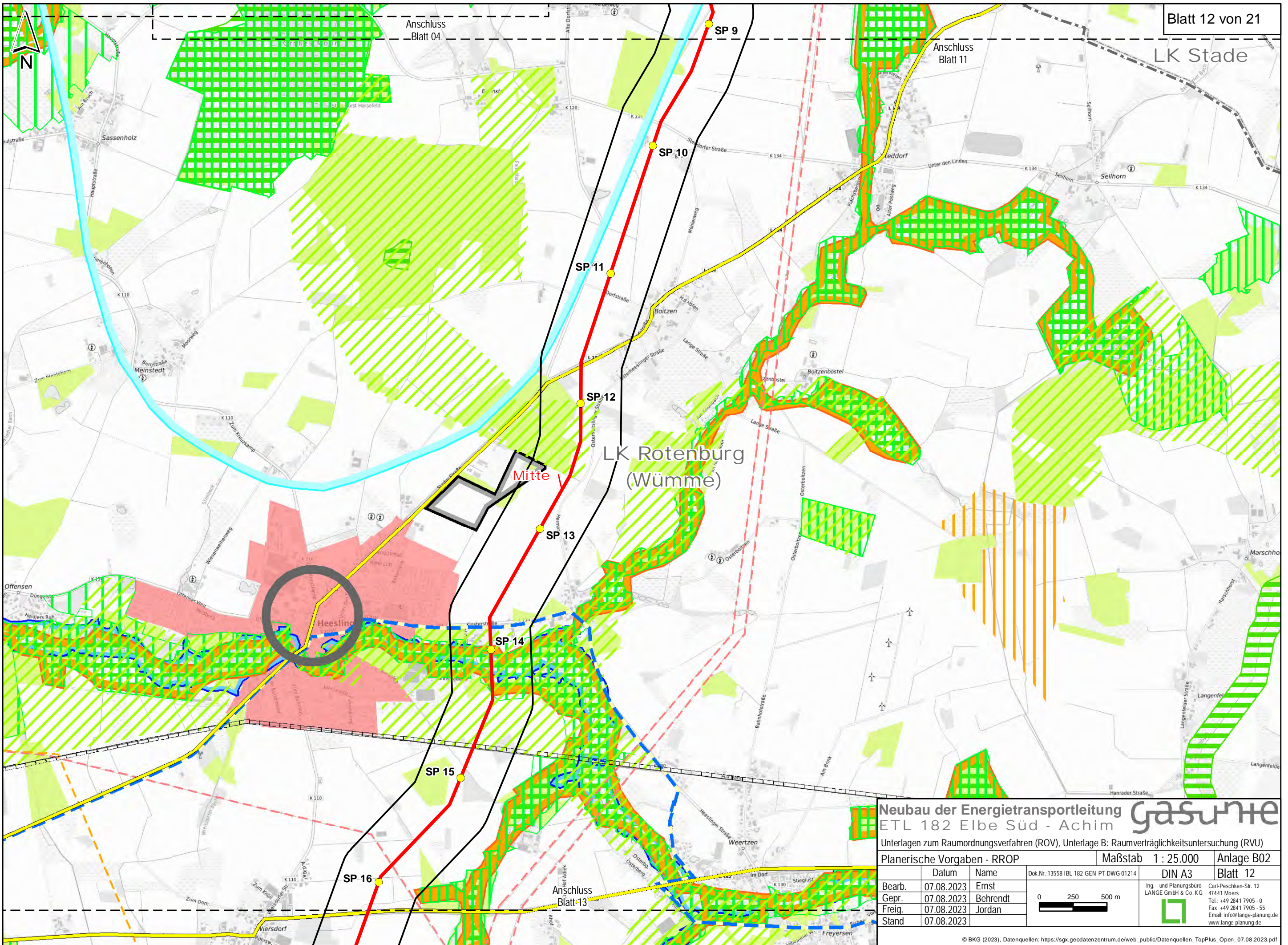

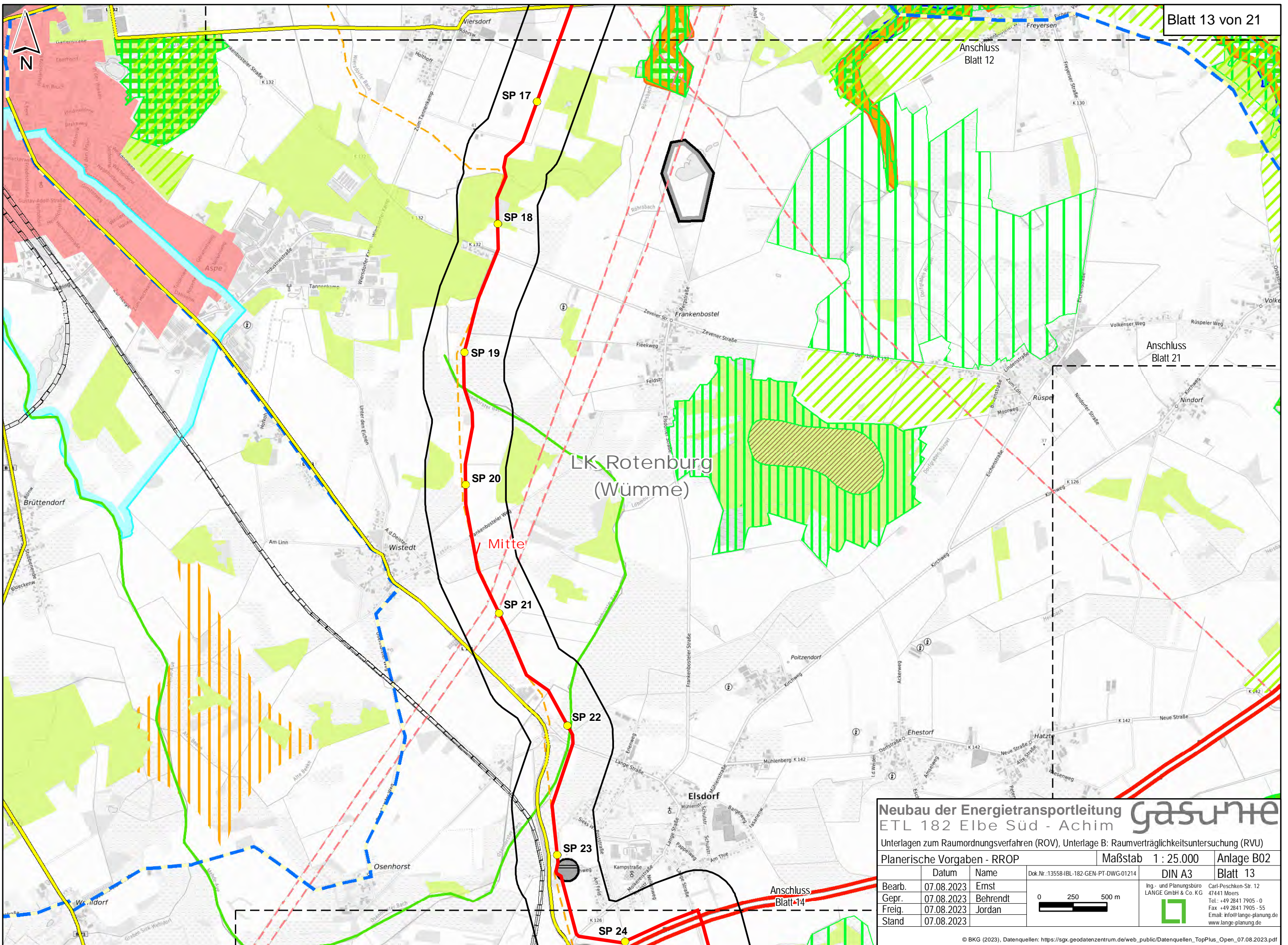

Neubau der Energietransportleitung **gasunite**
ETL 182 Elbe Süd - Achim

Unterlagen zum Raumordnungsverfahren (ROV), Unterlage B: Raumverträglichkeitsuntersuchung (RVU)

Planerische Vorgaben - RROP			Maßstab 1 : 25.000	Anlage B02
Bearb.	Datum	Name	Dok.Nr.:13558-HBL-182-GEN-PT-DWG-01214	DIN A3
Gepr.	07.08.2023	Ernst		Blatt 13
Freig.	07.08.2023	Behrendt		
Stand	07.08.2023	Jordan		

0 250 500 m

Ing.- und Planungsbüro
LANGE GmbH & Co. KG
 Carl-Peschken-Str. 12
 47441 Moers
 Tel.: +49 2841 7905 - 0
 Fax: +49 2841 7905 - 55
 Email: info@lange-planung.de
 www.lange-planung.de

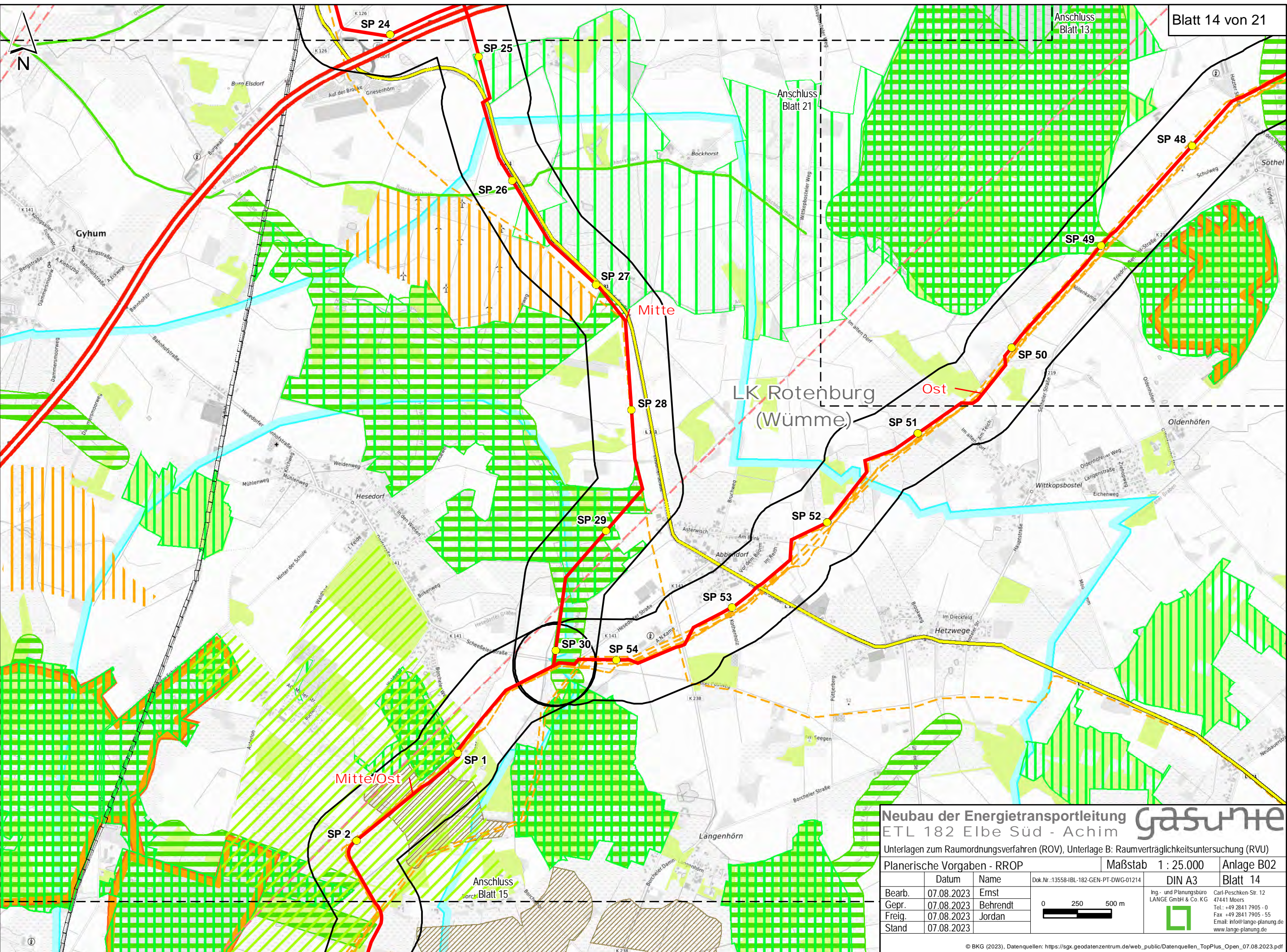

Neubau der Energietransportleitung **gasunte**
 ETL 182 Elbe Süd - Achim

Unterlagen zum Raumordnungsverfahren (ROV), Unterlage B: Raumverträglichkeitsuntersuchung (RVU)

Planerische Vorgaben - RROP			Maßstab 1 : 25.000	Anlage B02
Bearb.	Datum	Name	Dok.Nr.:13558+BL-182-GEN-PT-DWG-01214	DIN A3
Gepr.	07.08.2023	Ernst		Blatt 14
Freig.	07.08.2023	Behrendt		
Stand	07.08.2023	Jordan		



Ing.- und Planungsbüro
 LANGE GmbH & Co. KG
 Carl-Peschken-Str. 12
 47441 Moers
 Tel.: +49 2841 7905 - 0
 Fax: +49 2841 7905 - 55
 Email: info@lange-planung.de
 www.lange-planung.de

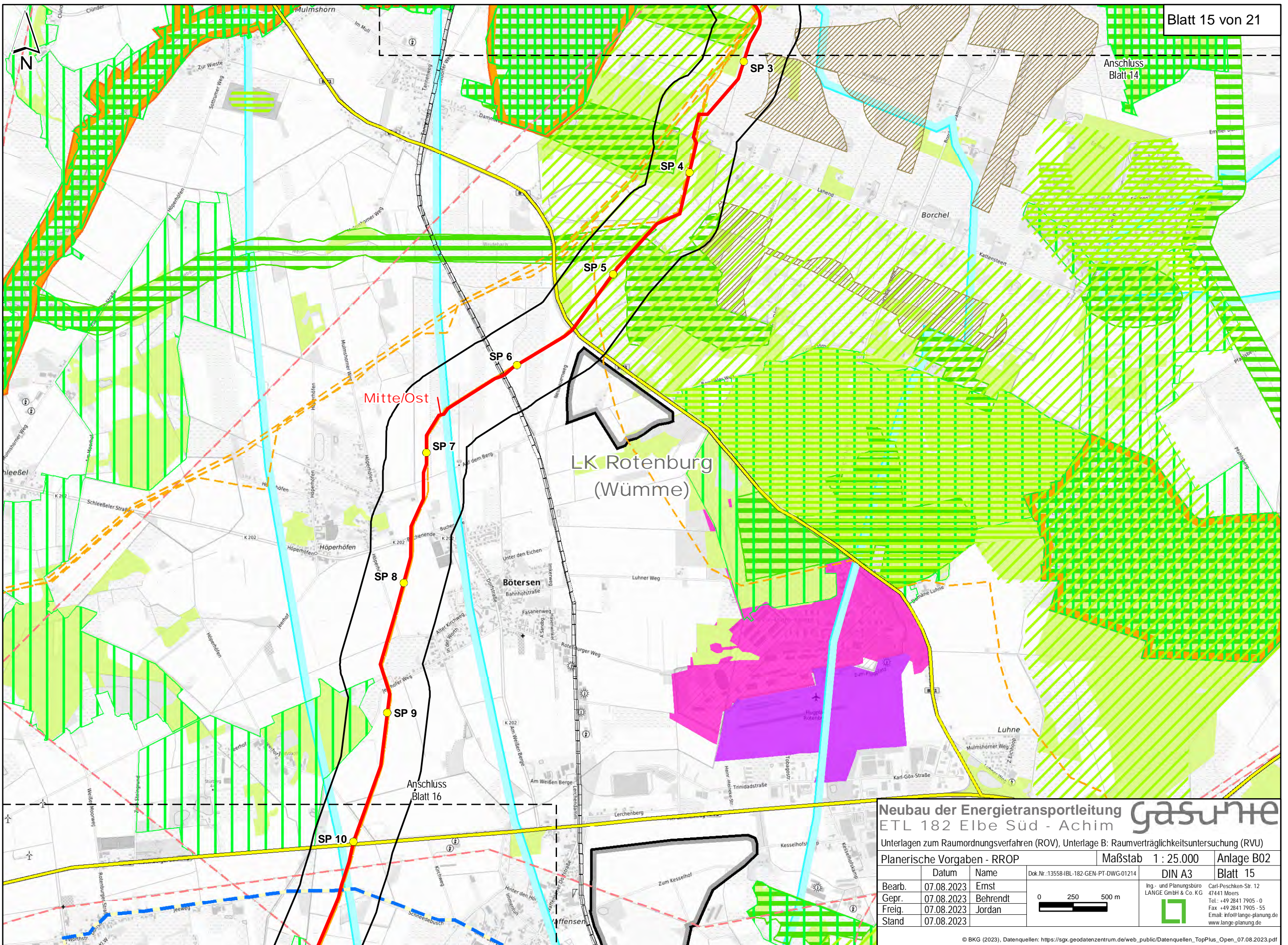

Neubau der Energietransportleitung **gasnet**
ETL 182 Elbe Süd - Achim
 Unterlagen zum Raumordnungsverfahren (ROV), Unterlage B: Raumverträglichkeitsuntersuchung (RVU)

Planerische Vorgaben - RROP			Maßstab 1 : 25.000	Anlage B02
Bearb.	Datum	Name	Dok.Nr.:13558-HBL-182-GEN-PT-DWG-01214	DIN A3
Gepr.	07.08.2023	Ernst		Blatt 15
Freig.	07.08.2023	Behrendt		
Stand	07.08.2023	Jordan		

0 250 500 m

Ing.- und Planungsbüro
 LANGE GmbH & Co. KG
 Carl-Peschken-Str. 12
 47441 Moers
 Tel.: +49 2841 7905 - 0
 Fax: +49 2841 7905 - 55
 Email: info@lange-planung.de
 www.lange-planung.de

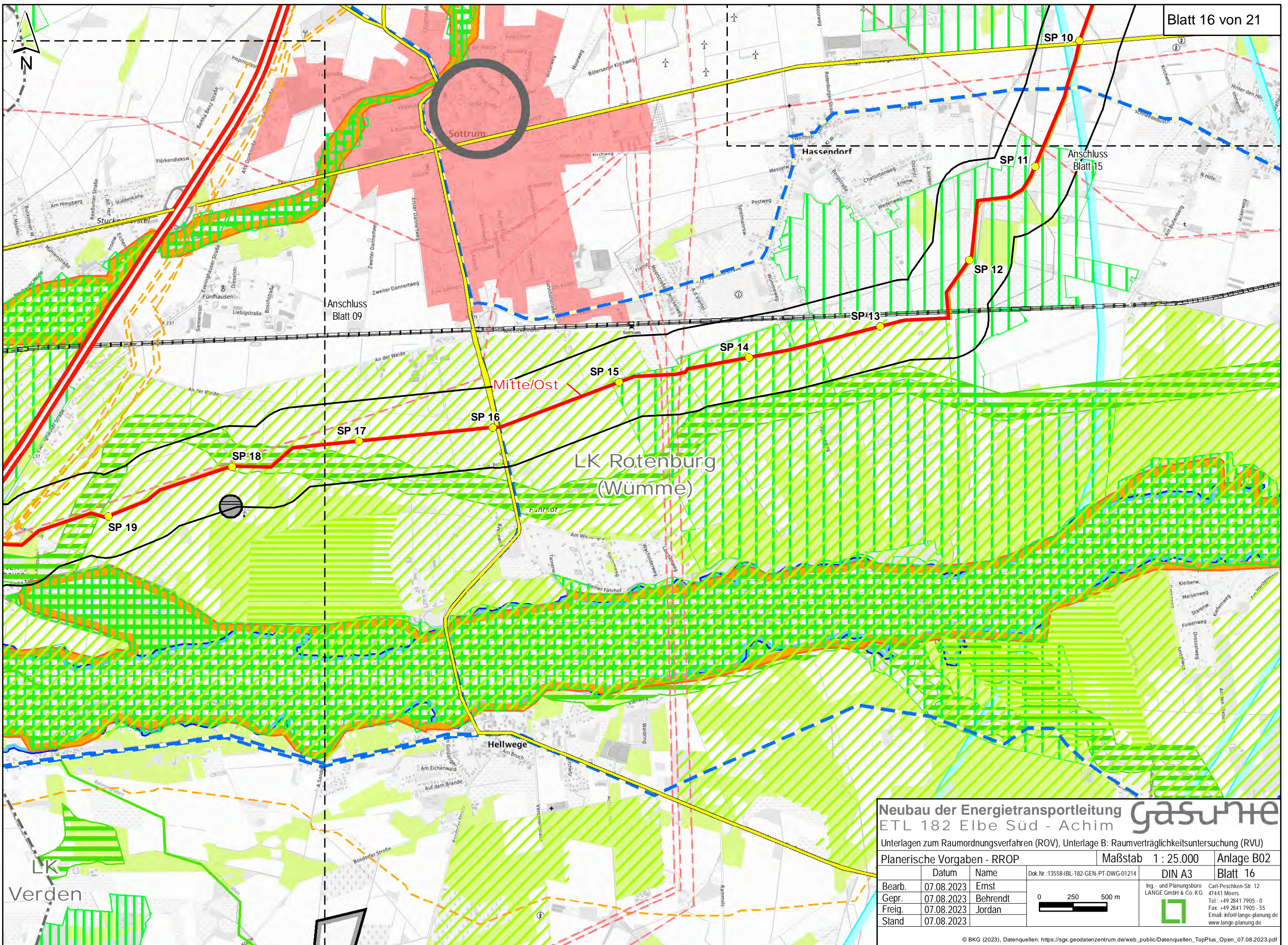

Neubau der Energietransportleitung **gasumte**
 ETL 182 Elbe Süd - Achim

Unterlagen zum Raumordnungsverfahren (ROV), Unterlage B: Raumverträglichkeitsuntersuchung (RVU)

Planerische Vorgaben - RROP			Maßstab 1 : 25.000	Anlage B02
	Datum	Name	Dok.Nr.:13558-HBL-182-GEN-PT-DWG-01214	DIN A3
Bearb.	07.08.2023	Ernst		Blatt 16
Gepr.	07.08.2023	Behrendt		
Freig.	07.08.2023	Jordan		
Stand	07.08.2023			

0 250 500 m

Ing.- und Planungsbüro
 LANGE GmbH & Co. KG
 Carl-Peschken-Str. 12
 47441 Moers
 Tel.: +49 2841 7905 - 0
 Fax: +49 2841 7905 - 55
 Email: info@lange-planung.de
 www.lange-planung.de

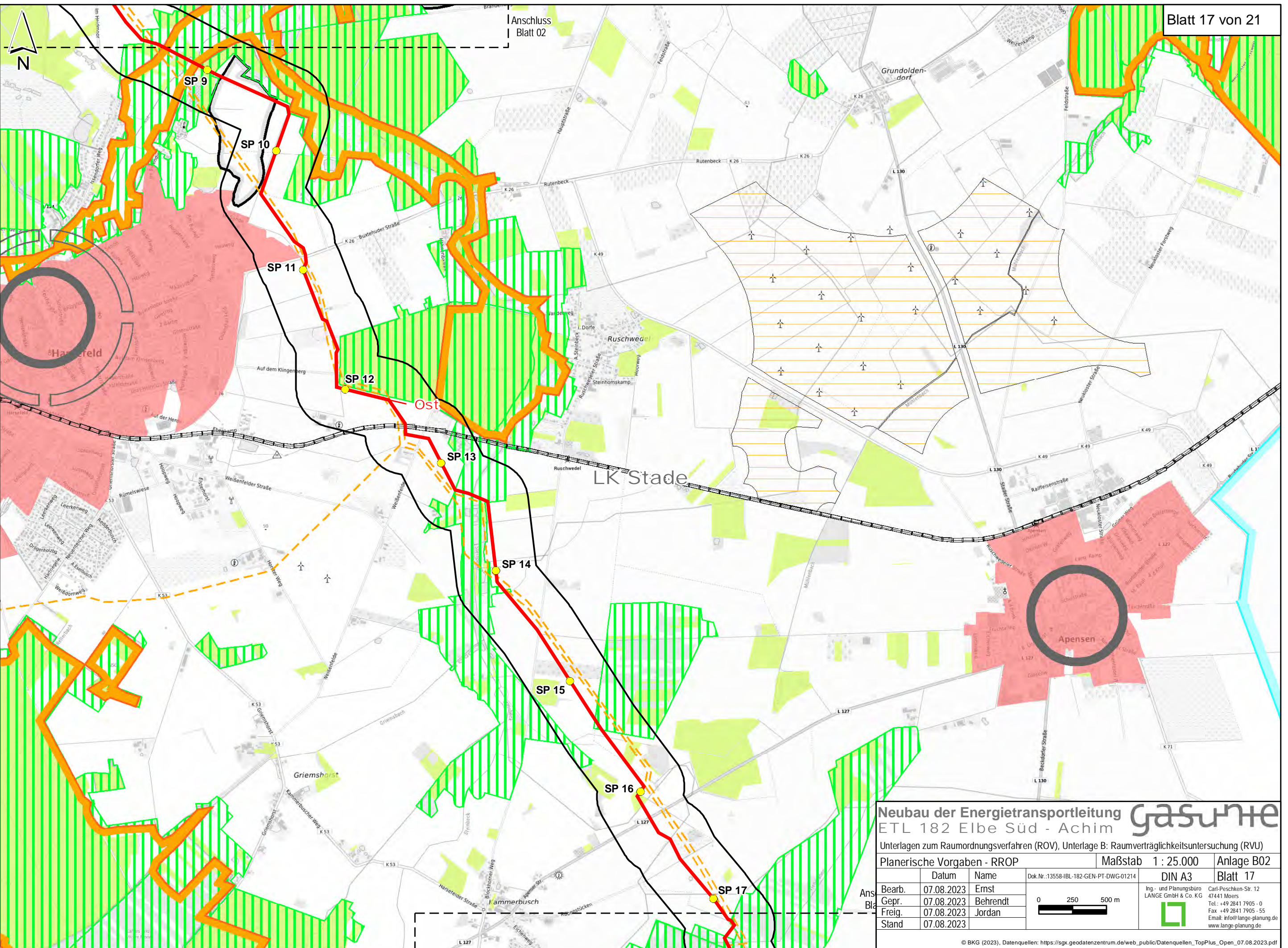

Neubau der Energietransportleitung **gasunite**
 ETL 182 Elbe Süd - Achim

Unterlagen zum Raumordnungsverfahren (ROV), Unterlage B: Raumverträglichkeitsuntersuchung (RVU)

Planerische Vorgaben - RROP			Maßstab 1 : 25.000	Anlage B02
	Datum	Name	Dok.Nr.:13558-HBL-182-GEN-PT-DWG-01214	DIN A3
Bearb.	07.08.2023	Ernst		Blatt 17
Gepr.	07.08.2023	Behrendt		
Freig.	07.08.2023	Jordan		
Stand	07.08.2023			



Ing.- und Planungsbüro
LANGE GmbH & Co. KG
 Carl-Peschken-Str. 12
 47441 Moers
 Tel.: +49 2841 7905 - 0
 Fax: +49 2841 7905 - 55
 Email: info@lange-planung.de
 www.lange-planung.de

Anschluss Blatt 17

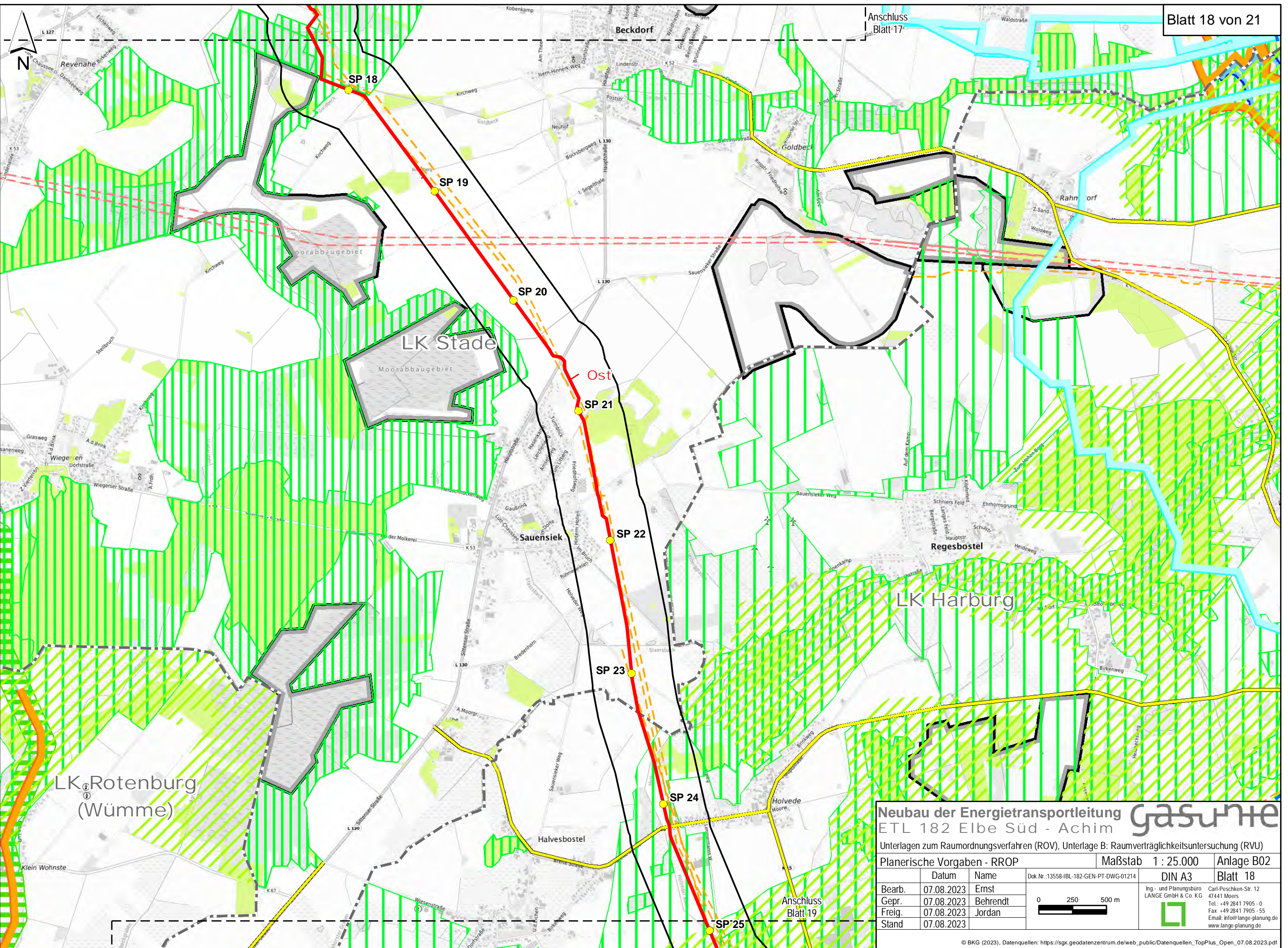

Neubau der Energietransportleitung **gasnet**
 ETL 182 Elbe Süd - Achim

Unterlagen zum Raumordnungsverfahren (ROV), Unterlage B: Raumverträglichkeitsuntersuchung (RVU)

Planerische Vorgaben - RROP			Maßstab 1 : 25.000	Anlage B02
Bearb.	Datum	Name	Dok.Nr.:13558-HBL-182-GEN-PT-DWG-01214	DIN A3 Blatt 18
Gepr.	07.08.2023	Ernst		
Freig.	07.08.2023	Behrendt		
Stand	07.08.2023	Jordan		



Ing.- und Planungsbüro
LANGE GmbH & Co. KG
 Carl-Peschken-Str. 12
 47441 Moers
 Tel.: +49 2841 7905 - 0
 Fax: +49 2841 7905 - 55
 Email: info@lange-planung.de
 www.lange-planung.de

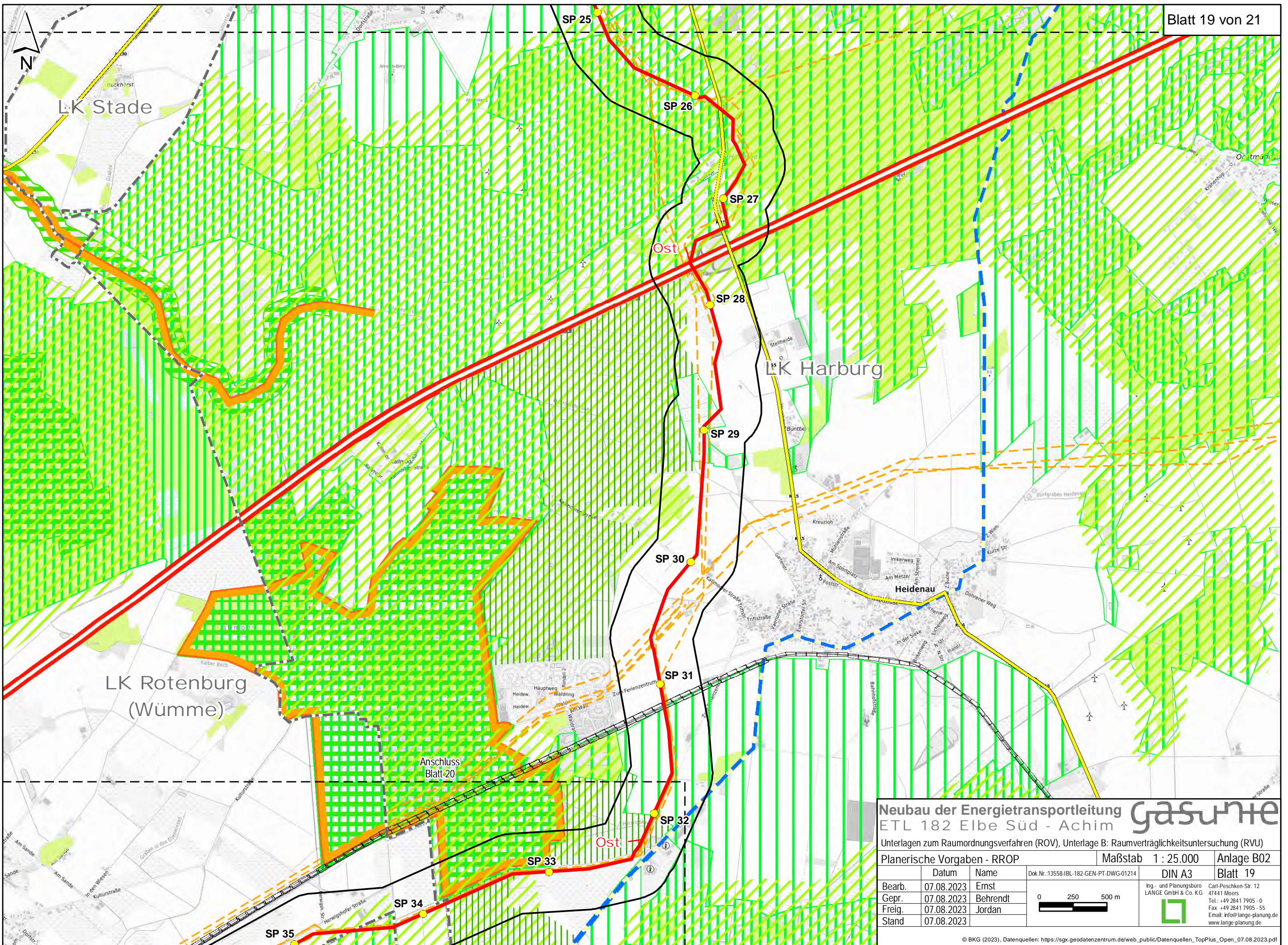

Neubau der Energietransportleitung ETL 182 Elbe Süd - Achim **gasunite**

Unterlagen zum Raumordnungsverfahren (ROV), Unterlage B: Raumverträglichkeitsuntersuchung (RVU)

Planerische Vorgaben - RROP			Maßstab 1 : 25.000	Anlage B02
	Datum	Name	Dok.Nr.:13558-HBL-182-GEN-PT-DWG-01214	DIN A3 Blatt 19
Bearb.	07.08.2023	Ernst		Ing.- und Planungsbüro LANGE GmbH & Co. KG Carl-Peschken-Str. 12 47441 Moers Tel.: +49 2841 7905 - 0 Fax: +49 2841 7905 - 55 Email: info@lange-planung.de www.lange-planung.de
Gepr.	07.08.2023	Behrendt		
Freig.	07.08.2023	Jordan		
Stand	07.08.2023			

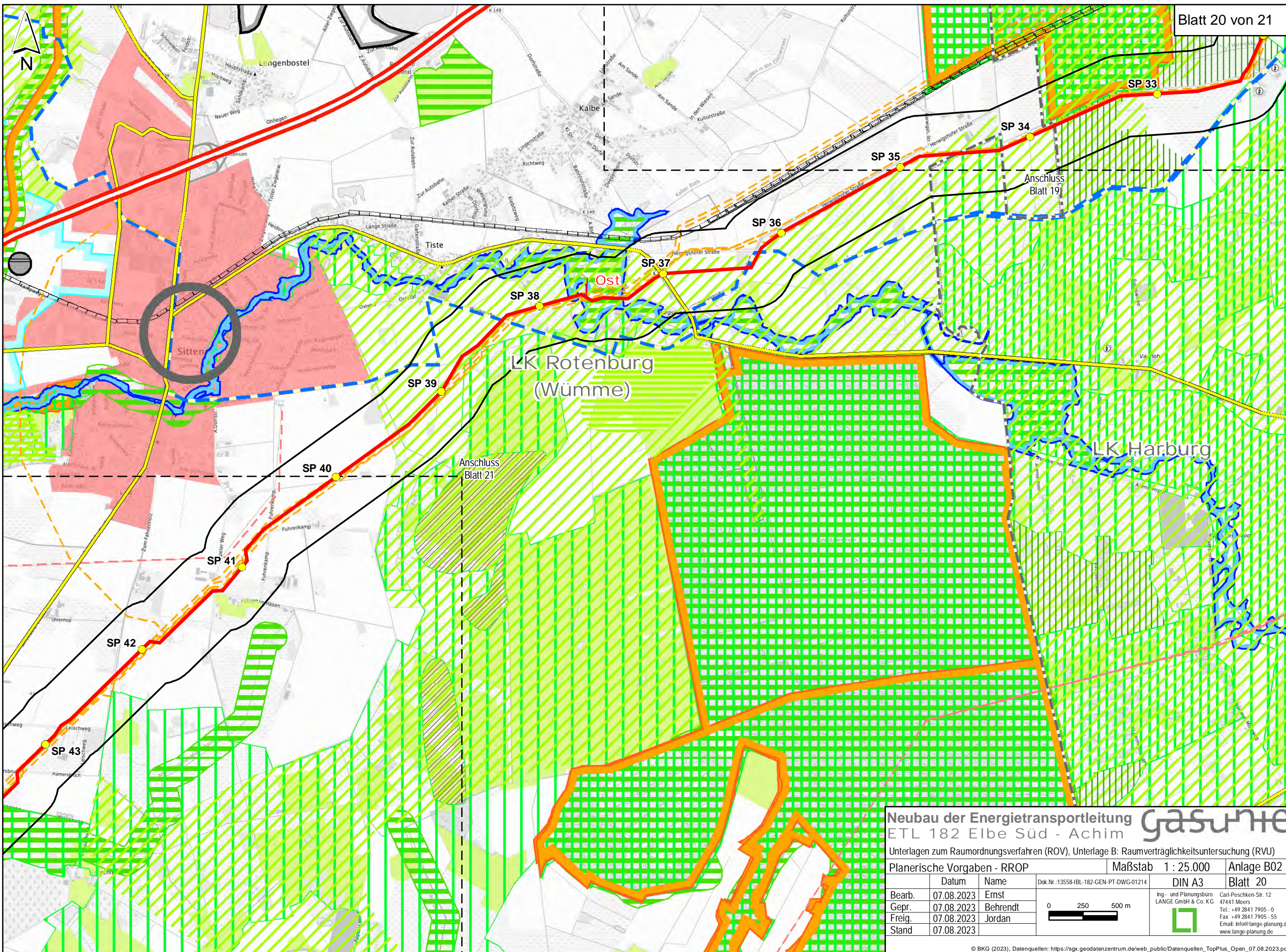

Neubau der Energietransportleitung **gasnet**
 ETL 182 Elbe Süd - Achim

Unterlagen zum Raumordnungsverfahren (ROV), Unterlage B: Raumverträglichkeitsuntersuchung (RVU)

Planerische Vorgaben - RROP			Maßstab 1 : 25.000	Anlage B02
	Datum	Name	Dok.Nr.:13558-HBL-182-GEN-PT-DWG-01214	DIN A3
Bearb.	07.08.2023	Ernst		
Gepr.	07.08.2023	Behrendt		
Freig.	07.08.2023	Jordan		
Stand	07.08.2023			

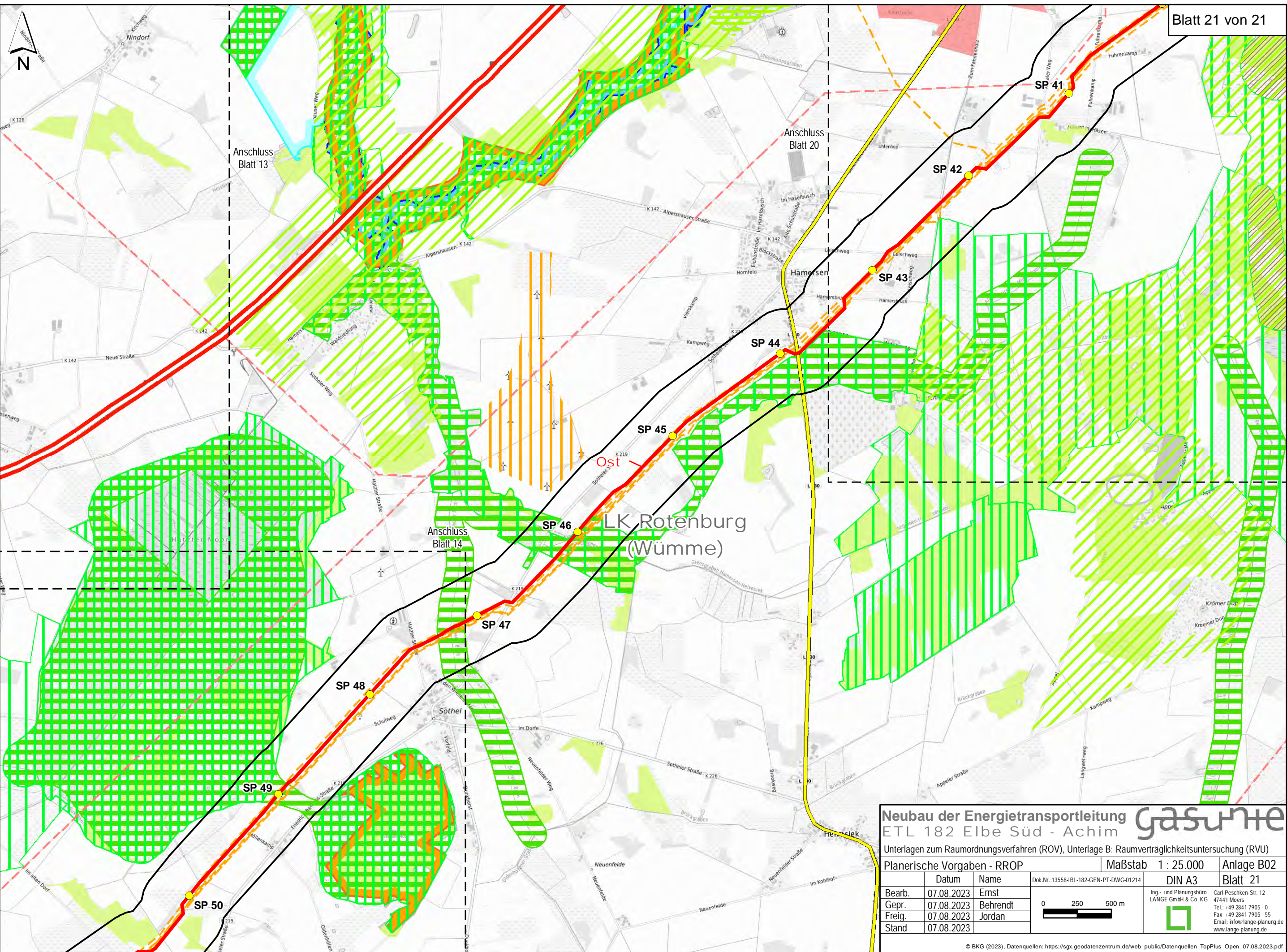

Neubau der Energietransportleitung **gasumte**
 ETL 182 Elbe Süd - Achim

Unterlagen zum Raumordnungsverfahren (ROV), Unterlage B: Raumverträglichkeitsuntersuchung (RVU)

Planerische Vorgaben - RROP			Maßstab 1 : 25.000	Anlage B02
Bearb.	Datum	Name	Dok.Nr.:13558-HBL-182-GEN-PT-DWG-01214	DIN A3
Gepr.	07.08.2023	Ernst		Blatt 21
Freig.	07.08.2023	Behrendt		
Stand	07.08.2023	Jordan		



Ing.- und Planungsbüro
 LANGE GmbH & Co. KG
 Carl-Peschken-Str. 12
 47441 Moers
 Tel.: +49 2841 7905 - 0
 Fax: +49 2841 7905 - 55
 Email: info@lange-planung.de
 www.lange-planung.de