

**Antrag auf 4. Planänderung zur Verdichterstation Rehden (VS Rehden 2)**  
 inkl. der Anschlussleitungen AL MIDAL Nord 2 DN 1200, AL NOWAL DN 800, AL VS Rehden DN 1000

**Landschaftspflegerischer Begleitplan**

**Massnahmenplan** Maßstab 1 : 2.000 Anlage 9.3

	Datum	Name	DIN A3	Blatt 01
Bearb.	21.07.2023	Ernst		
Gepr.	21.07.2023	Behrendt		
Freig.	21.07.2023	Höhlschen		
Stand	21.07.2023			

Ing.- und Planungsbüro  
**LANGE** GmbH & Co. KG  
 Carl-Peschken-Str. 12  
 47441 Moers  
 Tel.: +49 2841 7905 - 0  
 Fax: +49 2841 7905 - 55  
 Email: info@lange-planung.de  
 www.lange-planung.de

© Bundesamt für Kartographie und Geodäsie (2023). Datenquellen: [http://sg.geodatenzentrum.de/web\\_public/Datenquellen\\_TopPlus\\_Open.pdf](http://sg.geodatenzentrum.de/web_public/Datenquellen_TopPlus_Open.pdf)  
 J:\Arogis\Projekte\vsreh\layout\4\_Planänderung\09\_LBPIVSREH\_LBP\_9\_3\_Massnahmen.mxd



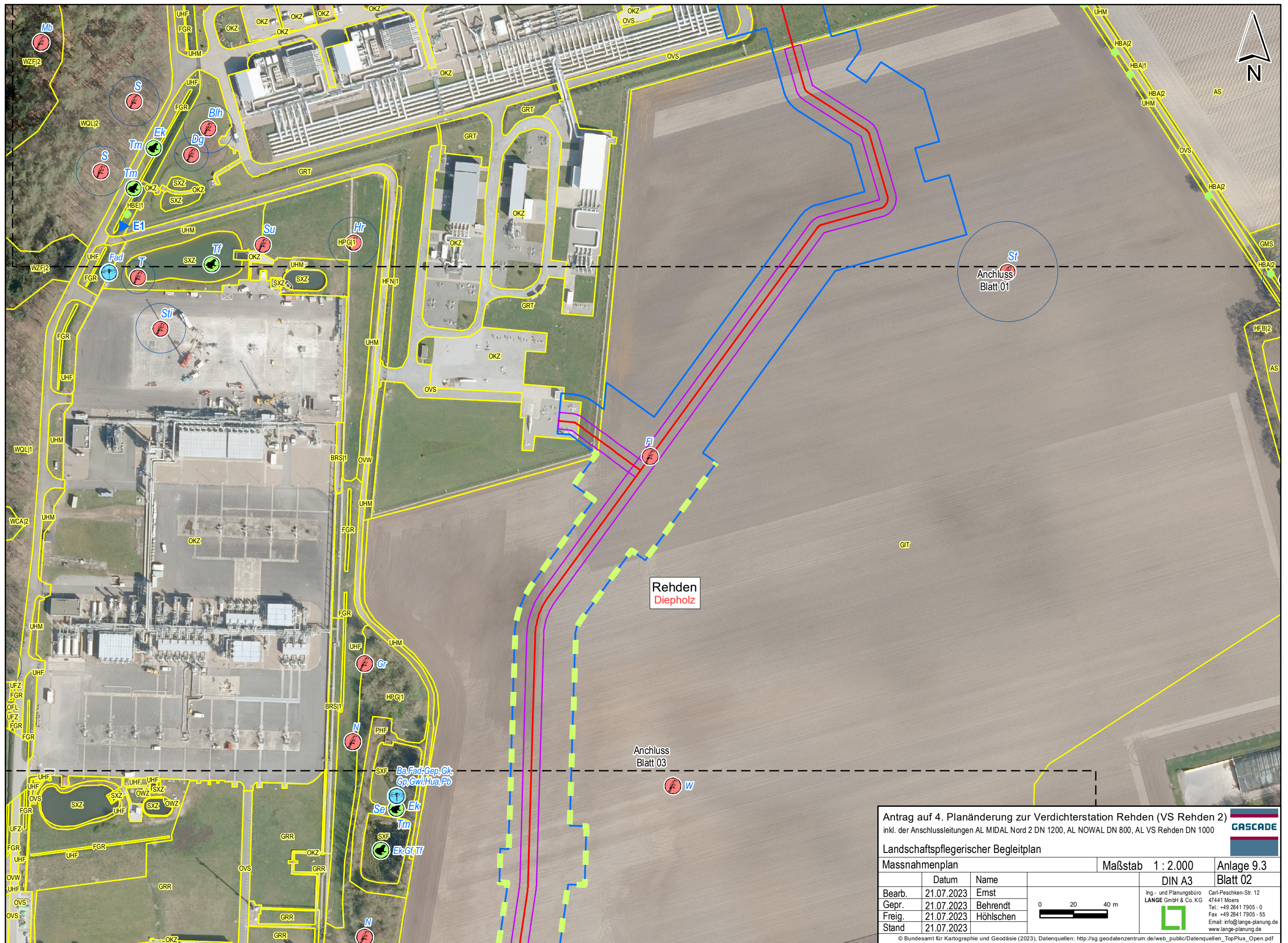

**Antrag auf 4. Planänderung zur Verdichterstation Rehden (VS Rehden 2)**  
 inkl. der Anschlussleitungen AL MIDAL Nord 2 DN 1200, AL NOWAL DN 800, AL VS Rehden DN 1000  
**LANDSCHAFTSPFLEGERISCHER BEGLEITPLAN**  
**Massnahmenplan**

**Maßstab 1 : 2.000**

**Anlage 9.3**  
**DIN A3**  
**Blatt 02**

	Datum	Name
Bearb.	21.07.2023	Ernst
Gepr.	21.07.2023	Behrendt
Freig.	21.07.2023	Höhlschen
Stand	21.07.2023	

Ing.- und Planungsbüro  
**LANGE** GmbH & Co. KG  
 Carl-Peschken-Str. 12  
 47441 Moers  
 Tel.: +49 2841 7905 - 0  
 Fax: +49 2841 7905 - 55  
 Email: info@lange-planung.de  
 www.lange-planung.de

0 20 40 m

© Bundesamt für Kartographie und Geodäsie (2023). Datenquellen: http://sg.geodatenzentrum.de/web\_public/Datenquellen\_TopPlus\_Open.pdf  
 J:\Arogis\Projekte\vsreh\layout\4.Planänderung\09\_LBPIVSREH\_LBP\_9\_3\_Massnahmen.mxd





**Antrag auf 4. Planänderung zur Verdichterstation Rehdendorf (VS Rehdendorf 2)**  
 inkl. der Anschlussleitungen AL MIDAL Nord 2 DN 1200, AL NOWAL DN 800, AL VS Rehdendorf DN 1000

**Landespflegebegleitplan**

**Massnahmenplan**

**Maßstab 1 : 2.000**    **Anlage 9.3**

	Datum	Name
Bearb.	21.07.2023	Ernst
Gepr.	21.07.2023	Behrendt
Freig.	21.07.2023	Höhlschen
Stand	21.07.2023	

DIN A3    Blatt 03

Ing.- und Planungsbüro  
**LANGE GmbH & Co. KG**  
 Carl-Peschken-Str. 12  
 47441 Moers  
 Tel.: +49 2841 7905 - 0  
 Fax: +49 2841 7905 - 55  
 Email: info@lange-planung.de  
 www.lange-planung.de

0 20 40 m

© Bundesamt für Kartographie und Geodäsie (2023). Datenquellen: http://sg.geodatenzentrum.de/web\_public/Datenquellen\_TopPlus\_Open.pdf  
 J:\Arogis\Projekte\vsreh\layout\4.Planänderung\09\_LBPIVSREH\_LBP\_9\_3\_Massnahmen.mxd



Rehdendorf  
Diepholz

Anschluss  
Blatt 02

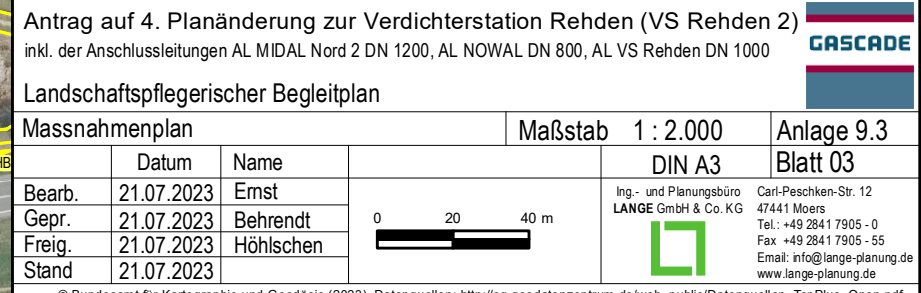

© Bundesamt für Kartographie und Geodäsie (2023). Datenquellen: http://sg.geodatenzentrum.de/web\_public/Datenquellen\_TopPlus\_Open.pdf  
 J:\Arogis\Projekte\vsreh\layout\4.Planänderung\09\_LBPIVSREH\_LBP\_9\_3\_Massnahmen.mxd