

Die nachrichtliche Übernahme der amtlichen Katasterinformationen erfolgte inhaltlich unverändert.

Zeichenerklärung

- TP, PP, HP
- TS (Tangentenschnittpunkt)
- geplante Leitungsschneise mit Grundflächenschnittpunkt, temporärem Arbeitsbereich und Stationierungspunkt
- Eigentums-, Erweiterungsfläche
- Gemarkungsschlüssel (Kz. Nr. der Flurstücke) Zuordnung zum Gemarkungsschlüsselverzeichnis
- eingemessener Grenzpunkt
- Kilometerstein, Kabelstein
- Gittermast (maßstäblich)
- Beton-, Holz-, Stahlmast
- Schieber, Einzelgrube
- Brunnen, Quelle
- Schacht / Deckel, Gully
- Durchfall, Fließrichtung
- Tiefenränder (Planung)
- Denkmal, Feldkreuz
- Windkraftanlage, Fahnenmast
- Zaun, Hecke
- Erdwall
- Laubbäum, markanter Laubbäum
- Nadelbaum, markanter Nadelbaum
- Busch
- Grünland
- Weideland
- Gartennutzung
- Vegetations- / Traufgrenze
- Nutzungsartengrenze / Stammlinie
- Anordenfeld, -kabel (maßstäblich)
- Freileitung
- Freileitung (Hochspannung)
- andere Rohrleitung (Angabe des Mediums)
- Unterirdisches Kabel
- geplante Fremdleitung
- Drainagesauger, -sammelr
- Staatsgrenze
- Landesgrenze
- Regierungsbezirksgrenze
- Kreisgrenze
- Gemeindegrenze
- Gemarkungsgrenze
- Flurgrenze
- Flurstücksgrenze
- Überfahren
- Schrägüberführung ohne, mit Flugtaube (Planung)
- Schrägüberführung mit KKS (Planung)
- Zufahrt, Überfahrt
- Anbauverbotszone / Baufeld

Auftraggeber / Vorhabensträger: **GASCADE**

Vermessungs- / Planungsbüro: **NWgeoVerm ENGINEERING**

**VS Rehdn 2
AL MIDAL Nord 2 (DN 1200)
AL NOWAL (DN 800)
AL VS Rehdn (DN 1000)**

Kreis: Diepholz Gemeinde: Dickel, Rehdn Gemarkung: Dickel, Rehdn

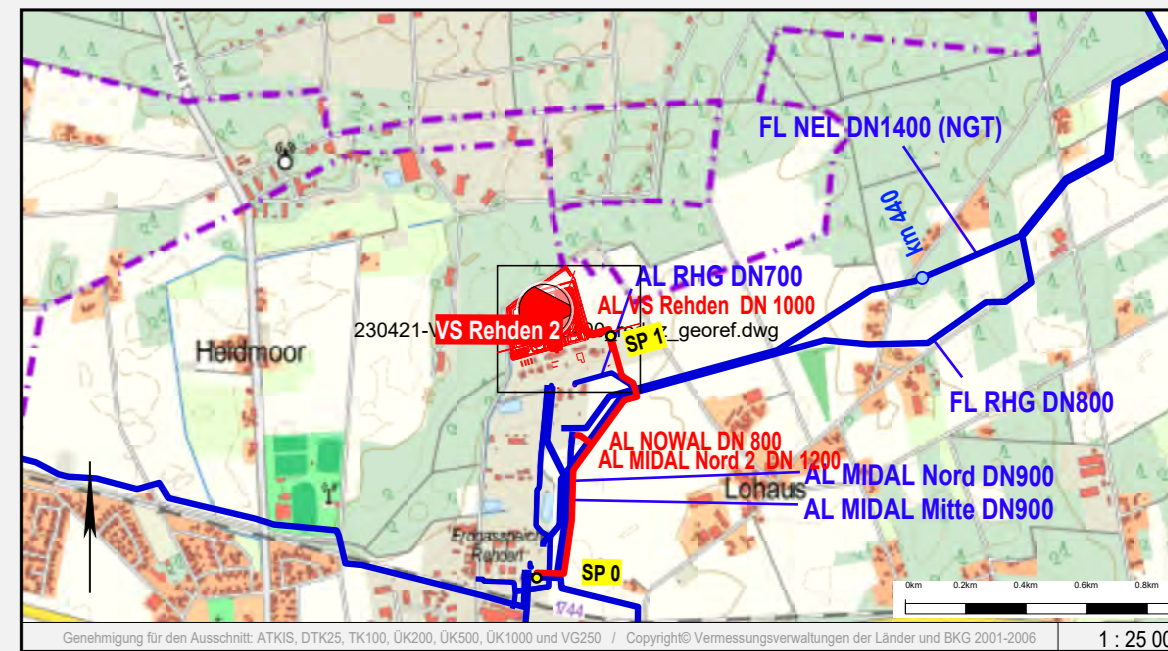

Rev.	erstellt	geprüft	freigegeben	Änderung
-	26.04.2023	Schrörs (NWgV)	01.06.2023	Pallas (GASCADE)
-	26.04.2023	Schrörs (NWgV)	01.06.2023	Höhlschen (GASCADE)

Lageplan zur Planfeststellung

Planfeststellungsverfahren

von SP 0 + 640 m bis SP 1 + 099 m

Maßstab: 1:1000

Plan-Nr.: **VS Rehdn 2.PL.02**