

Grundriss EG M 1: 100



Ansicht von Südosten



Ansicht von Süden

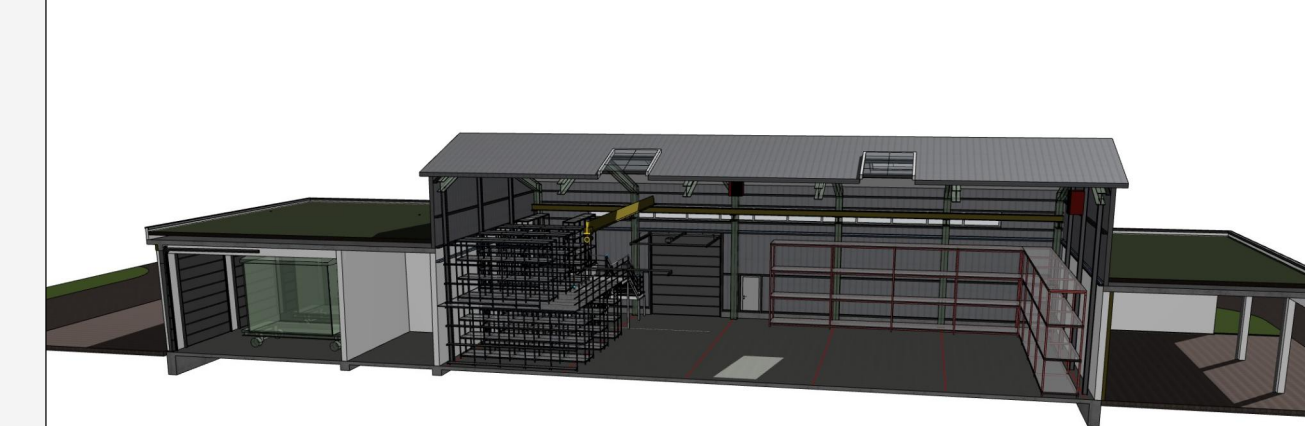

Innenansicht

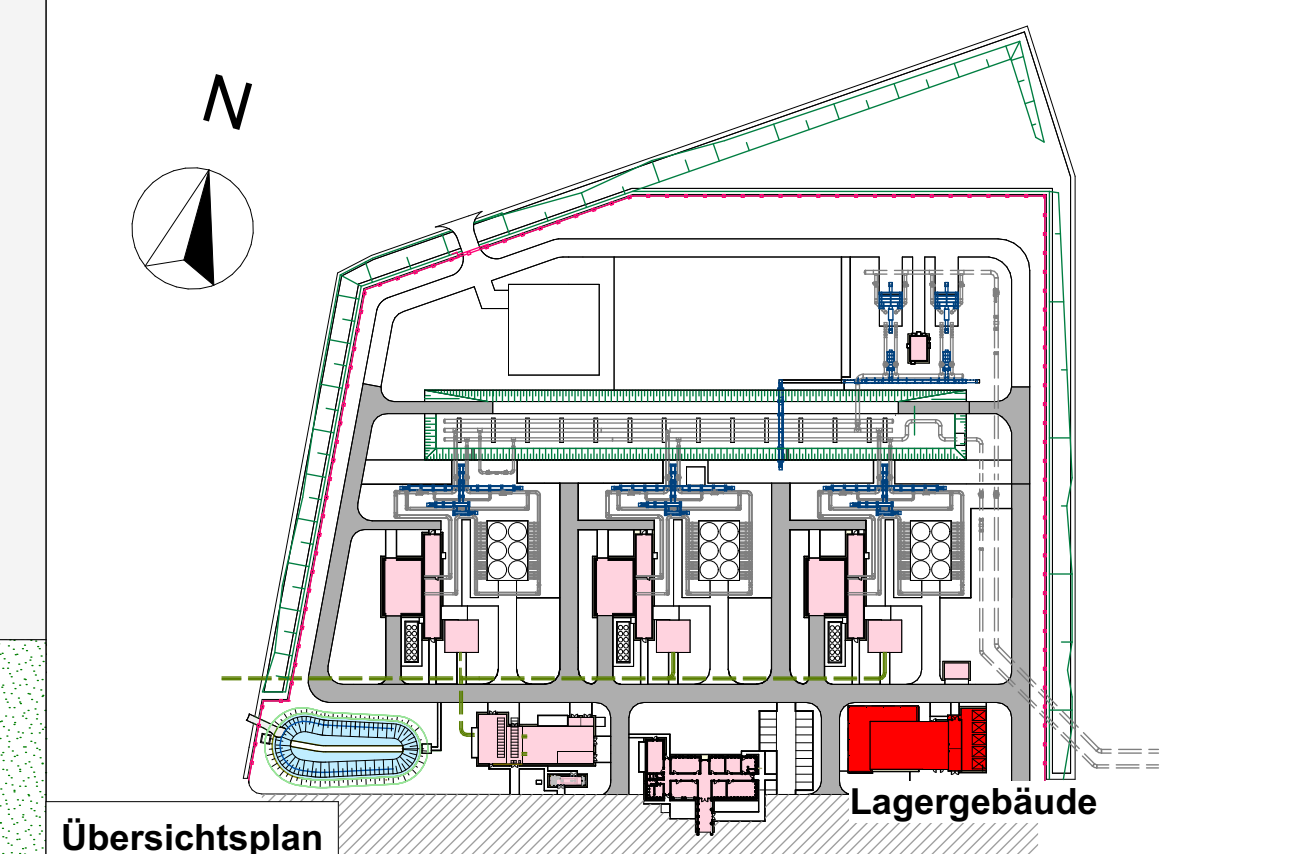

Übersichtsplan

OK mittleres Gelände = +46,90m ü. NHN
 OKFF EG +0,00m = +47,10m ü. NHN

Rev.	Datum	Zulich	Peters	Für Genehmigungsantrag
00	16.06.2023	Zulich	Peters	Für Genehmigungsantrag
Gesellschaft GASCADE GASCADE Gastransport GmbH Kölnische Straße 108-112 34119 Kassel				
Engineering GASCADE GASCADE Gastransport GmbH Ingenieurtechnik GNA Kölnische Straße 108-112 34119 Kassel Tel 0561 - 934 - 0				
Planer/Architekt GASCADE GASCADE Gastransport GmbH Ingenieurtechnik GNA Kölnische Straße 108-112 34119 Kassel Tel 0561 - 934 - 0				
Lieferant				

**Verdichterstation VS Rehden 2
Lagergebäude**

Gez.	Zulich	Planinhalt:	Genehmigungsplanung
Datum	16.06.2023	Grundriss EG, Regalebene OG	
Gepr.	Peters	Innen- und Außenansichten	
Datum	16.06.2023	Übersicht Dachflächen	
Maßstab	1:100	CAD Dateiname:	Lager_Genehmigungsplanung_Rev00.dwg
Plan Nr.	93400-GASC / WHA 0401.01-3.00		

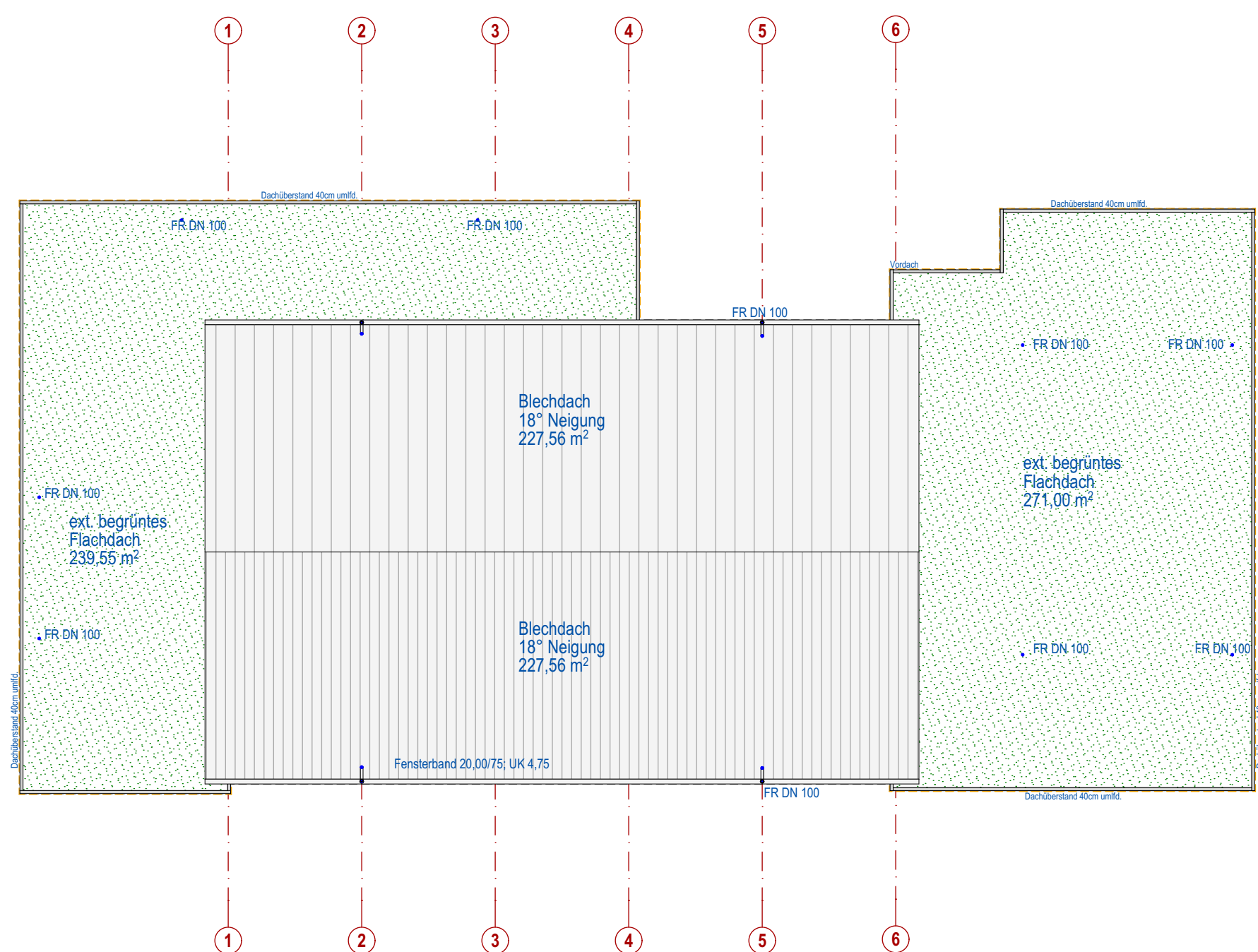

Übersicht Dachflächen

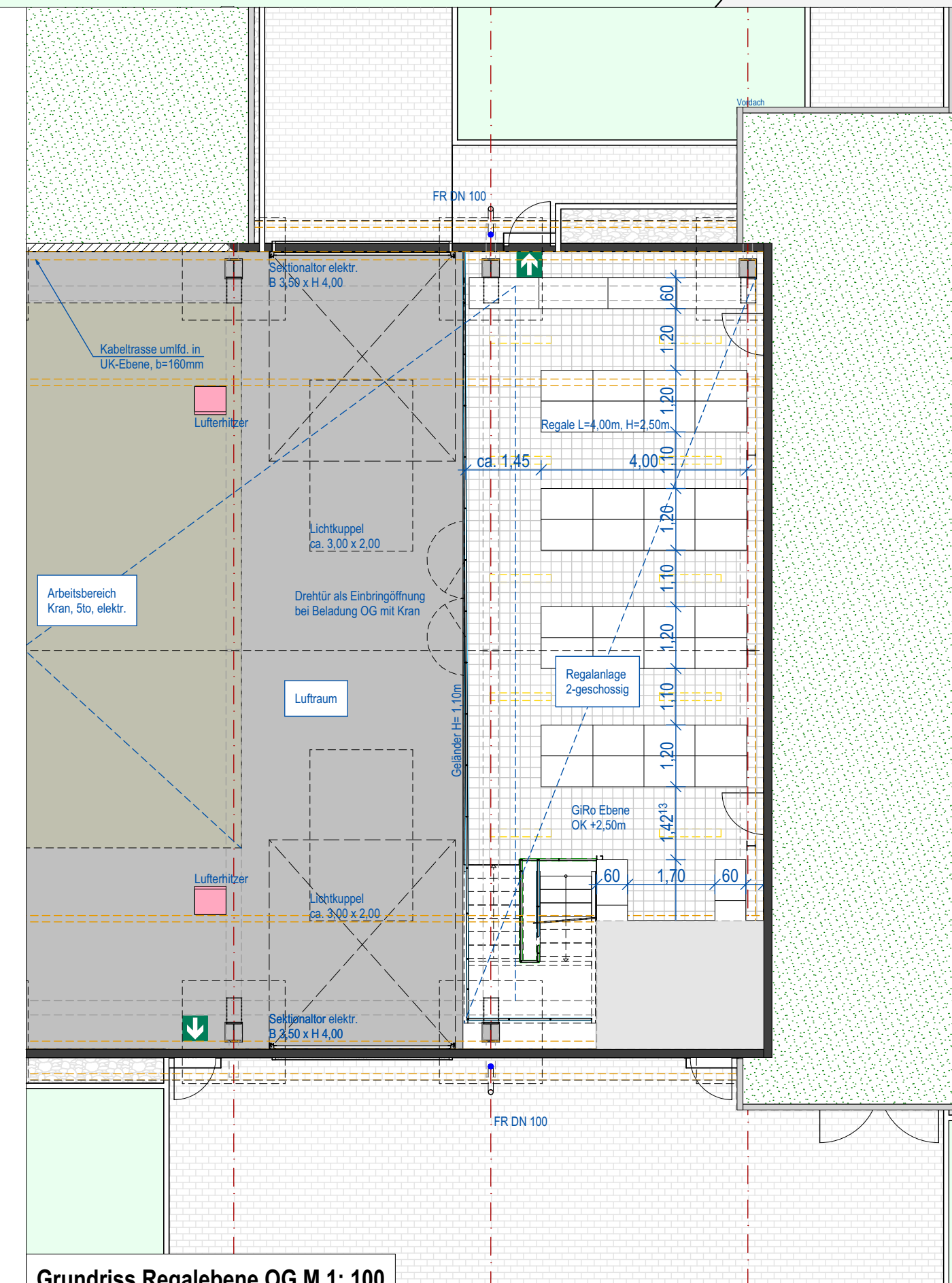

Grundriss Regalebene OG M 1: 100