

Grundriss

M 1:100

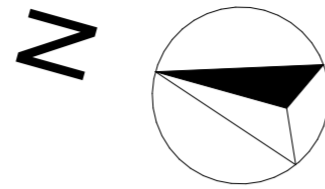
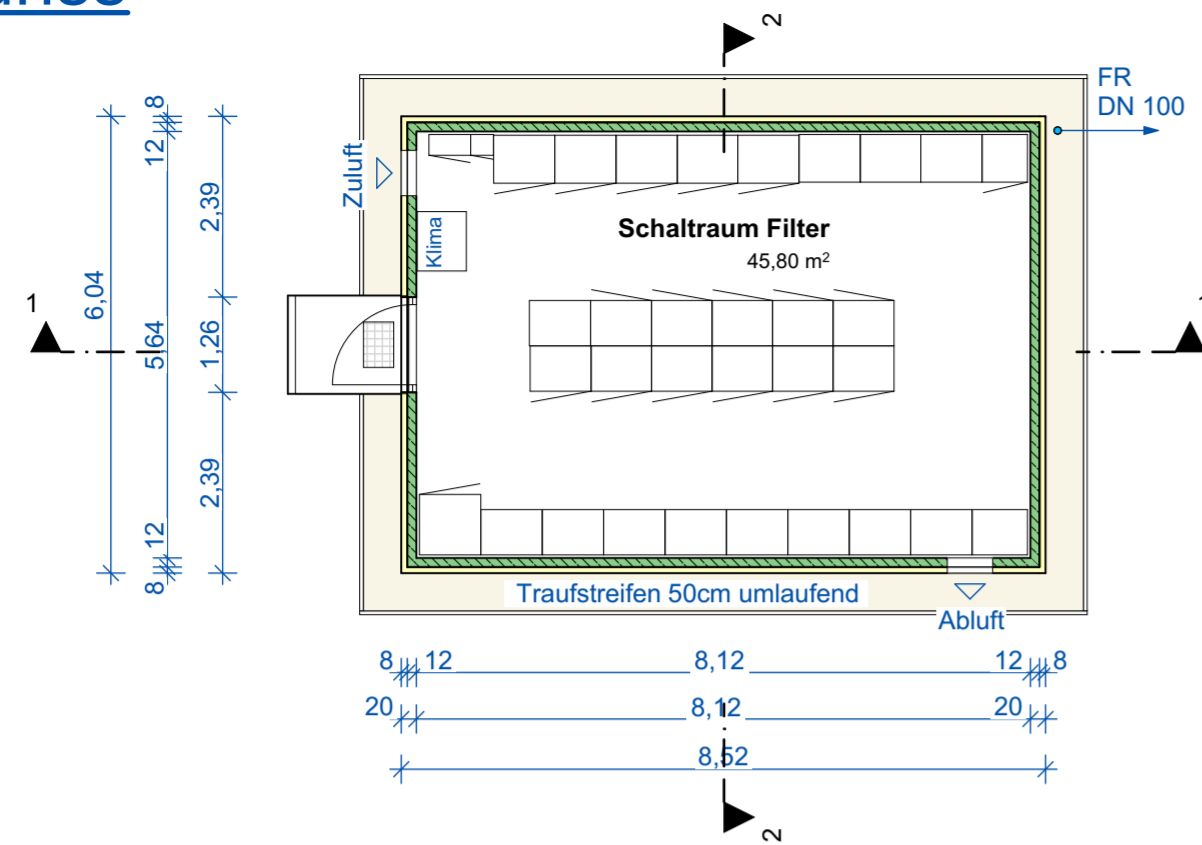

Schnitt 1-1

M 1:100

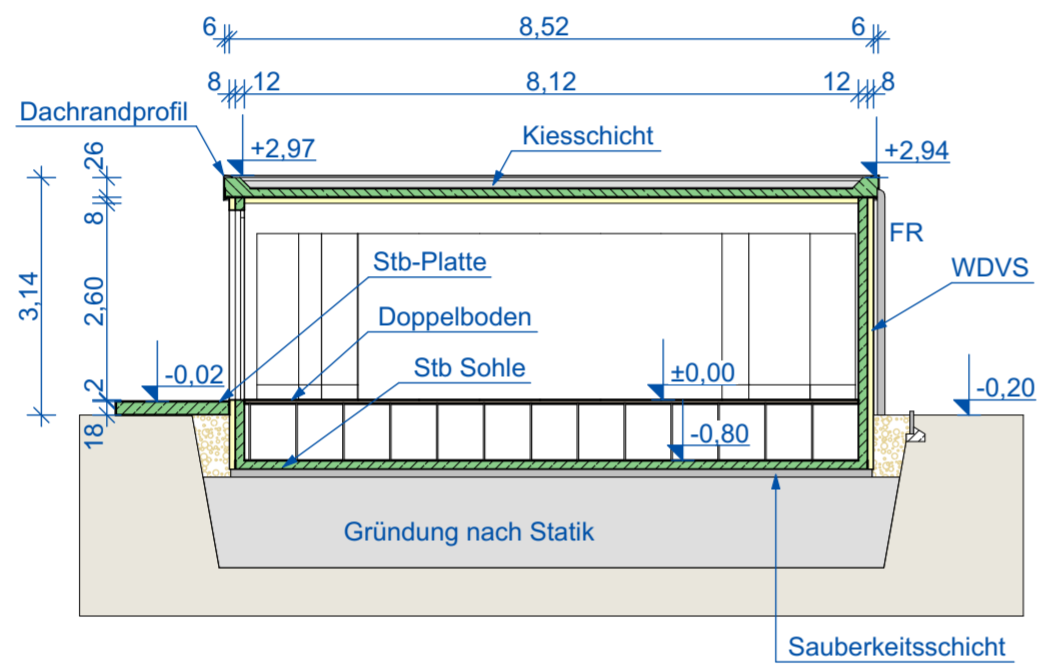

Schnitt 2-2

M 1:100

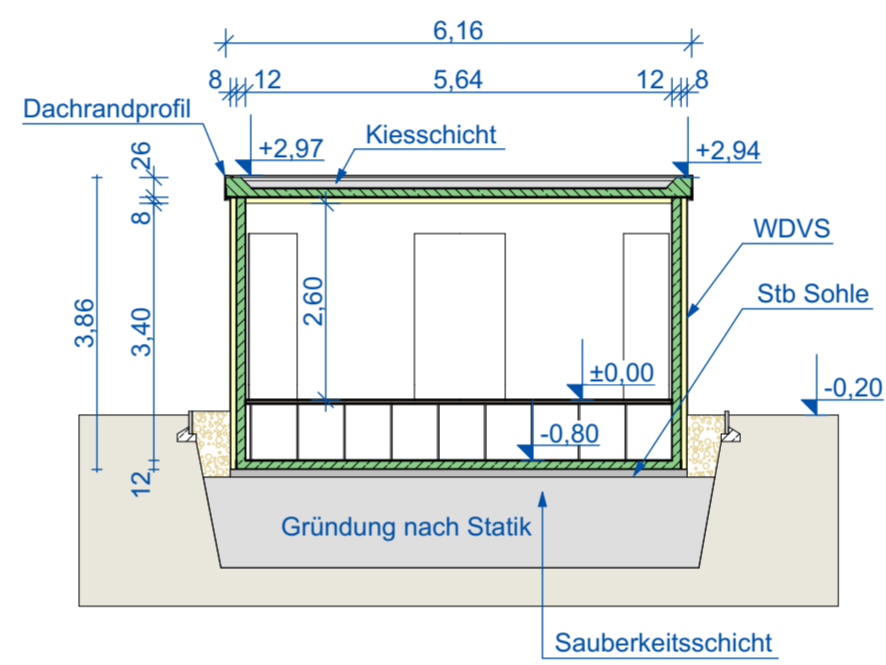

Ansicht Ost

M 1:100

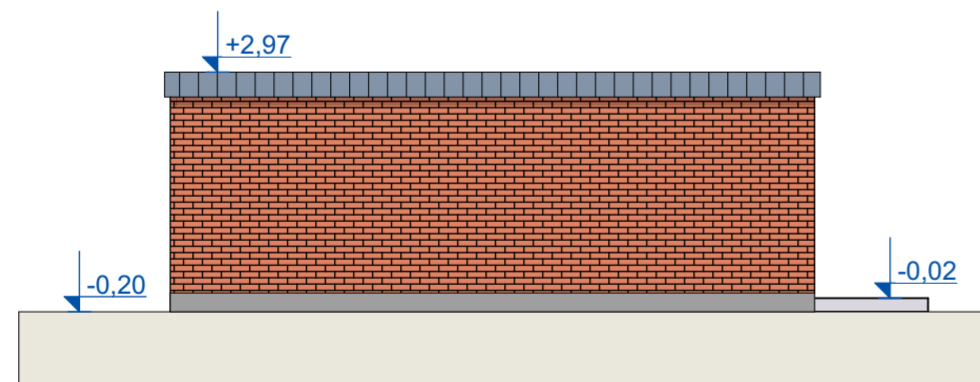

Ansicht Süd

M 1:100

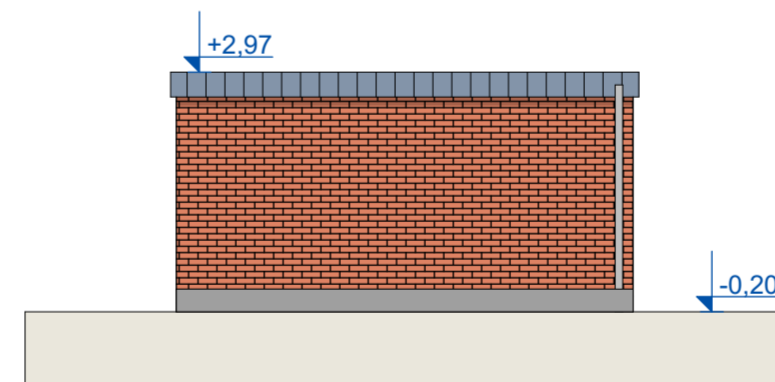

Ansicht West

M 1:100

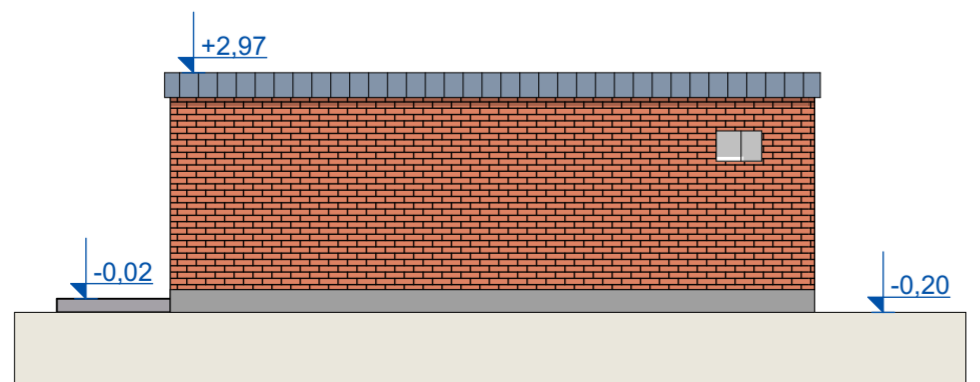

Ansicht Nord

M 1:100

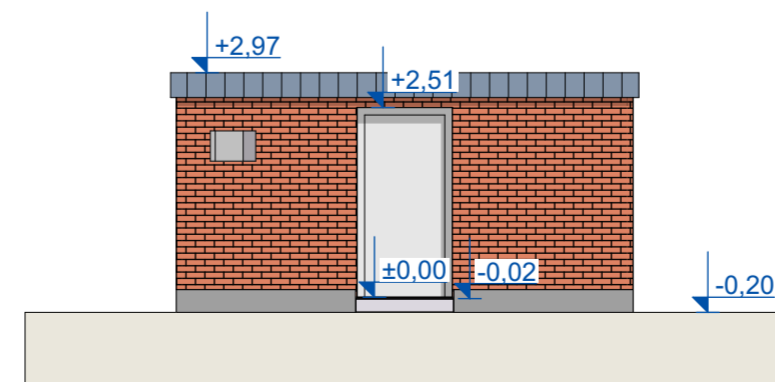

Übersichtsplan

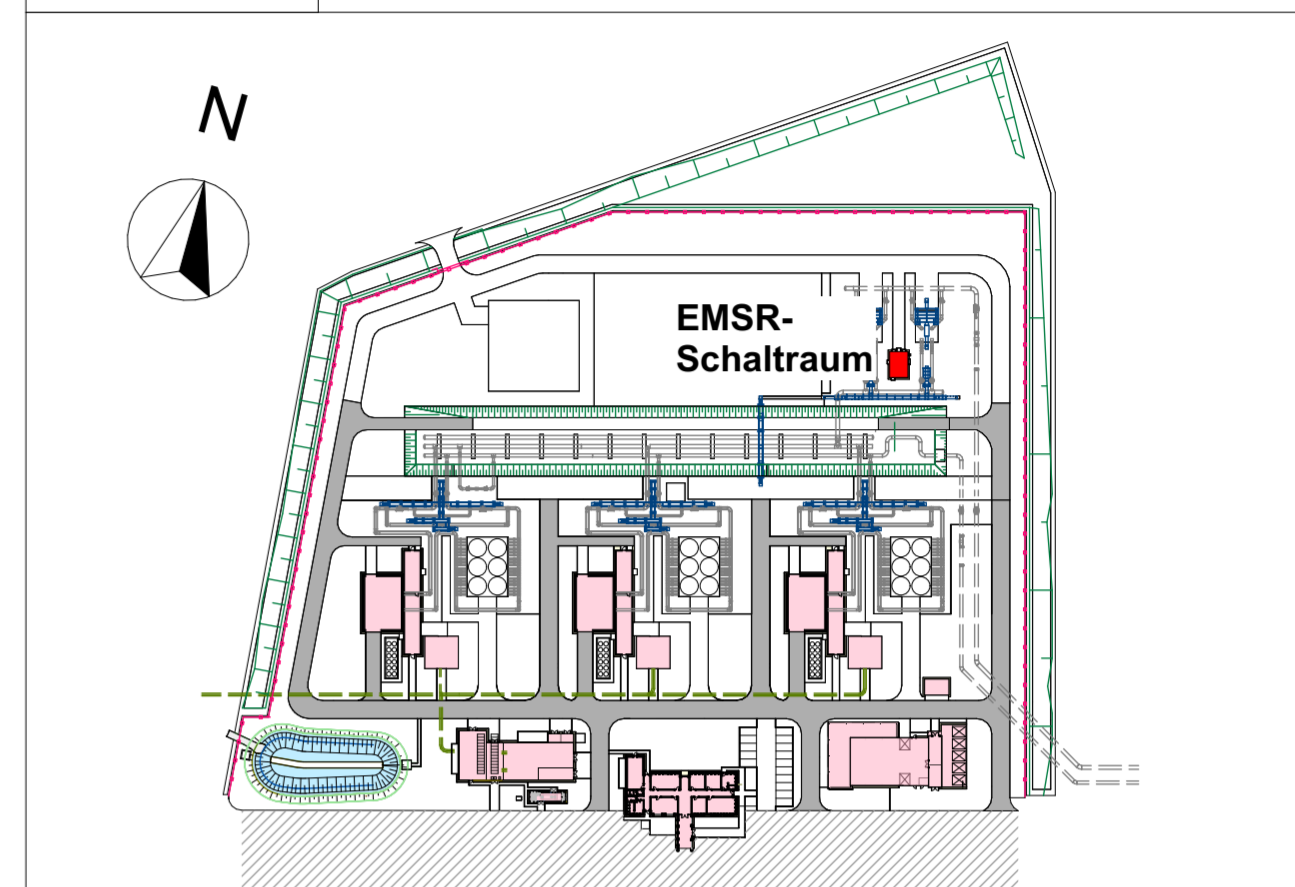

OK mittleres Gelände = +46,90m ü. NHN

OKFF EG ±0,00m = +47,10m ü. NHN

00	16.06.2023	Linker	Peters	Für Genehmigungsantrag
Rev.	Datum	gez.	gepr.	Änderung

Gesellschaft		GASCADE Gastransport GmbH Kölnische Straße 108-112 34119 Kassel
Engineering		GASCADE Gastransport GmbH Ingenieurtechnik GNA Kölnische Straße 108-112 34119 Kassel Tel 0561 - 934 - 0
Planersteller		GASCADE Gastransport GmbH Ingenieurtechnik GNA Kölnische Straße 108-112 34119 Kassel Tel 0561 - 934 - 0
Lieferant		

Verdichterstation VS Rehden 2 EMSR Schalraum Filterbereich

Gez.	Linker	Planinhalt: Genehmigungsplanung Schalraum Filter (E-S) Grundriss, Schnitte und Ansichten
Datum	16.06.2023	
Gepr.	Peters	
Datum	16.06.2023	
Maßstab	1 : 100	CAD Dateiname: 93400-GASC WHA 0080.01-2.00 VS Rehden 2-EMSR-Schalraum Filterbereich
Plan Nr.	93400-GASC / WHA 0080.01-2.00	