

(„Achtung: idealisierte Darstellung, vgl. Lageplan 1“)

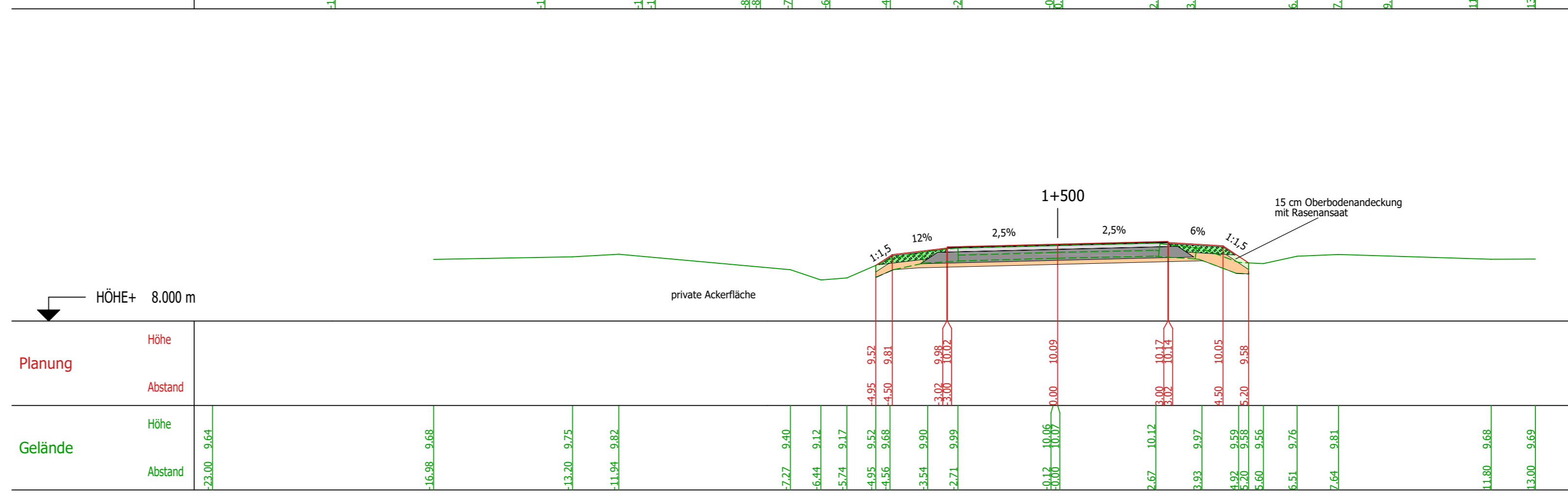
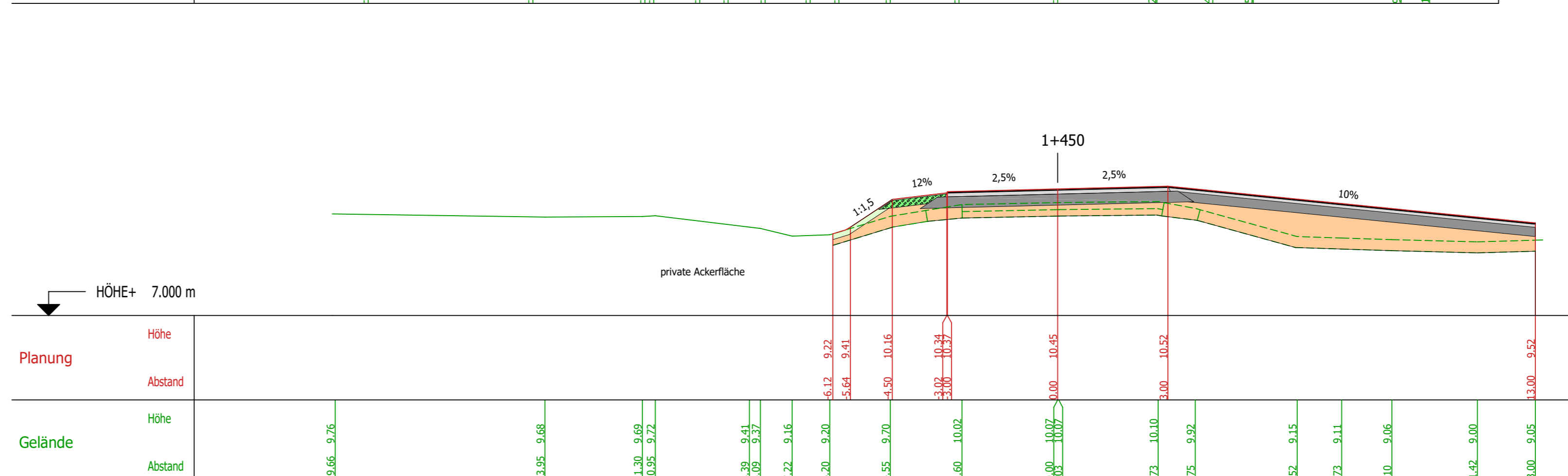
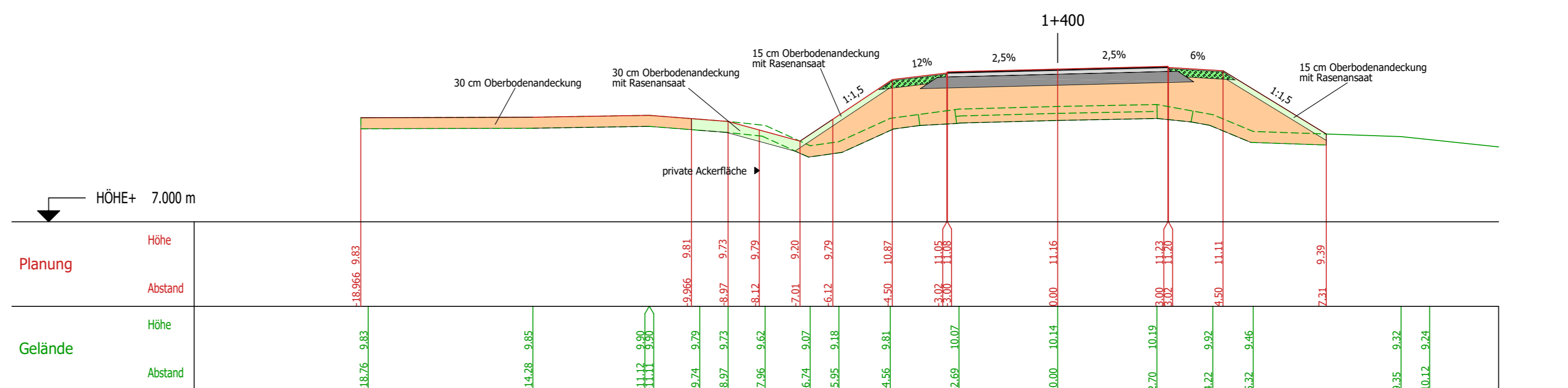
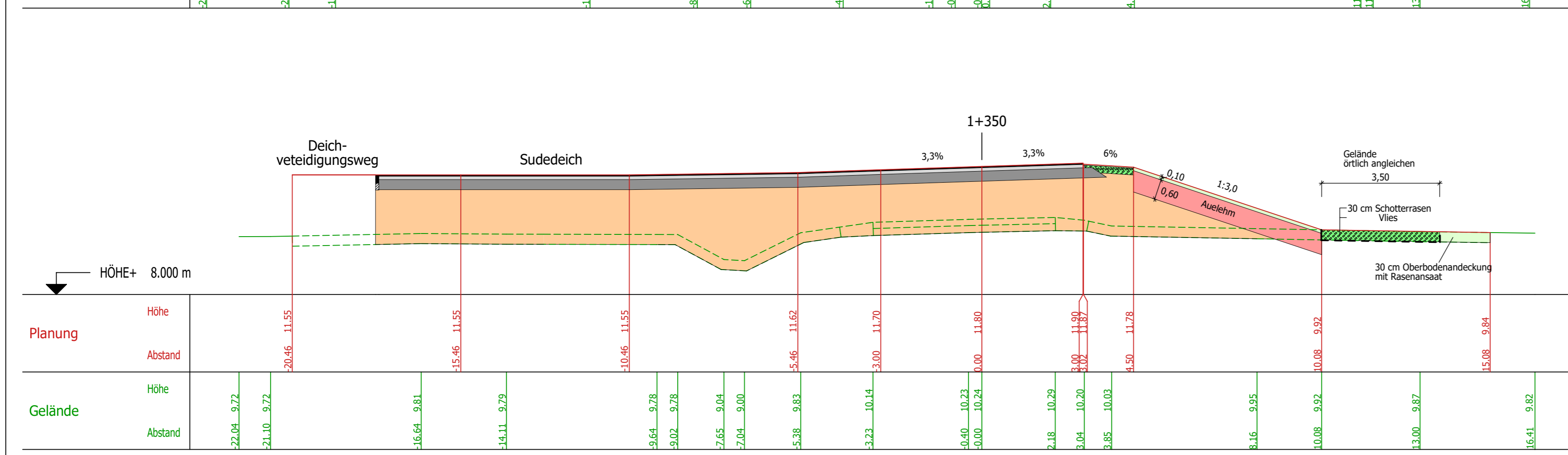
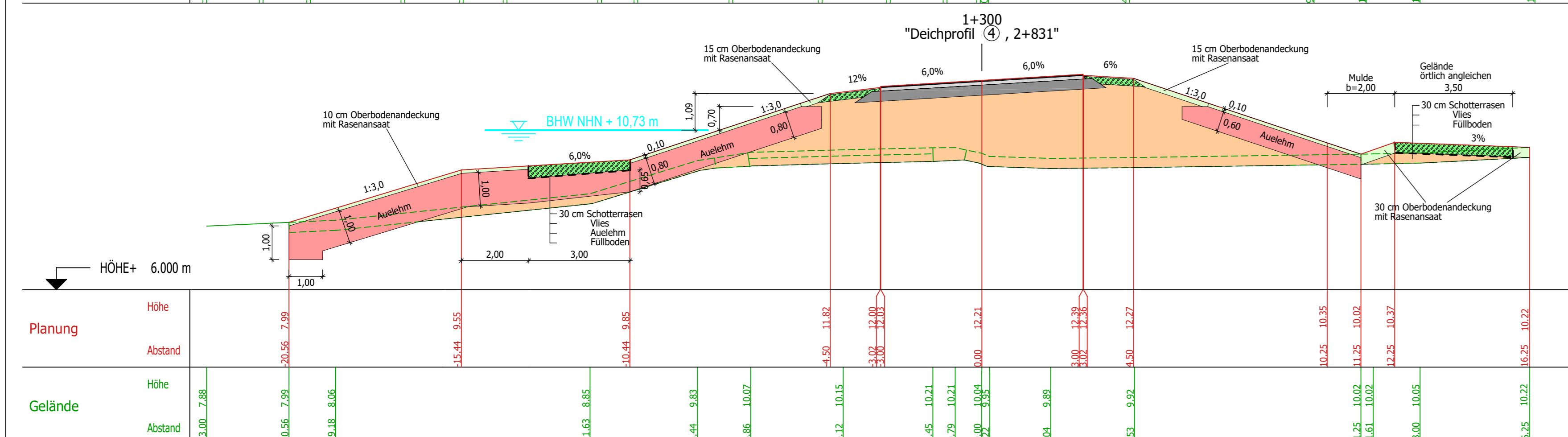
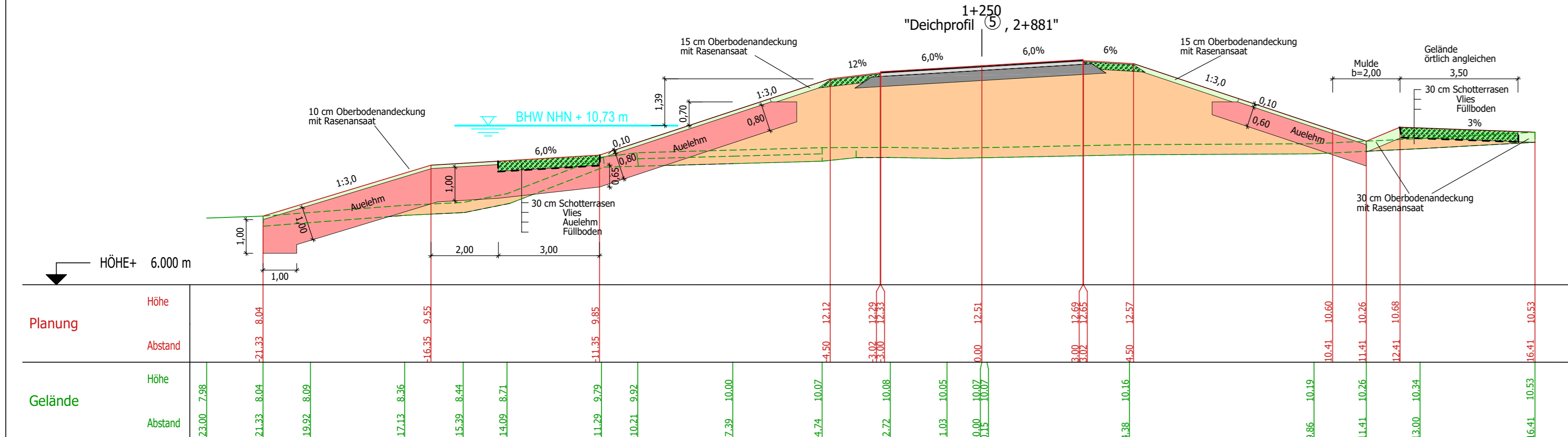
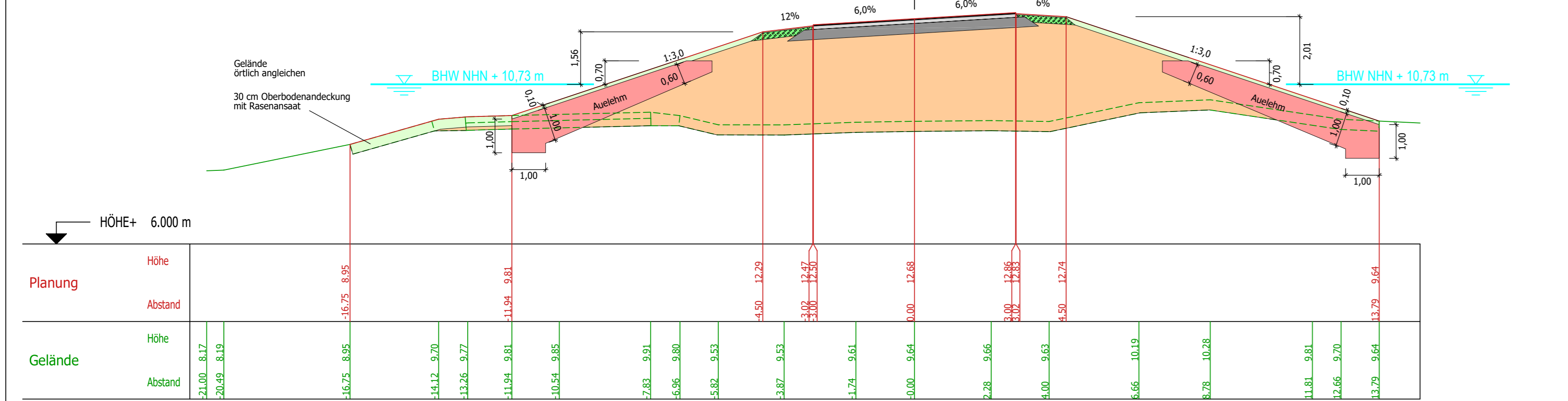

Höhen beziehen sich auf NHN

Änderungen			
Nr.	Art der Änderung	Dat.	bearb. ges.
1			
2			
3			

Blatt: 4 3 2 1

Neuhauser Deich- und Unterhaltungsverband

Antrag auf Planfeststellung
für den Ausbau und Neubau der Hochwasserdeiche an Sude und Krainke; Lückenschluss zwischen dem Sudeich und dem rechten Krainkedeich einschl. Höherlegung der Kreisstraße 55 in der Gemarkung Pretzen (Südvariante)

Anlage Nr. 8 Blatt Nr. 1
Zeichnungsnummer: 118-MH-165 8/1 letzte Änderung: 17.06.2019
Blattgröße: 1123 x 540 Maßstab: 1 : 100

Querprofile

Aufgestellt: _____, den _____ Geprüft: _____

Projektbearbeitung Straßenbau:		Datum	Zeichen
INGENIEURBÜRO RAUCHENBERGER GmbH		17.06.2019	Hi
bearbeitet:		17.06.2019	So
gezeichnet:		18.06.2019	Ha
geprüft:			

Projektbearbeitung Deichbau:		Datum	Zeichen
NLWKN - Niedersächsischer Landesbetrieb für Wasserwirtschaft, Küsten- und Naturschutz		17.06.2019	
bearbeitet:		17.06.2019	
gezeichnet:		17.06.2019	
geprüft:		18.06.2019	

INGENIEURBÜRO RAUCHENBERGER GmbH
Heinz-Kollan-Str. 1, 29451 Dannenberg, Tel. 05861/9995-0
Fax. 05861/9995-29, E-Mail: info@IBRauchenberger.de

NLWKN - Niedersächsischer Landesbetrieb für Wasserwirtschaft, Küsten- und Naturschutz
Adolph-Kolping-Straße 6, 21337 Lüneburg, Tel. 04131/8545400