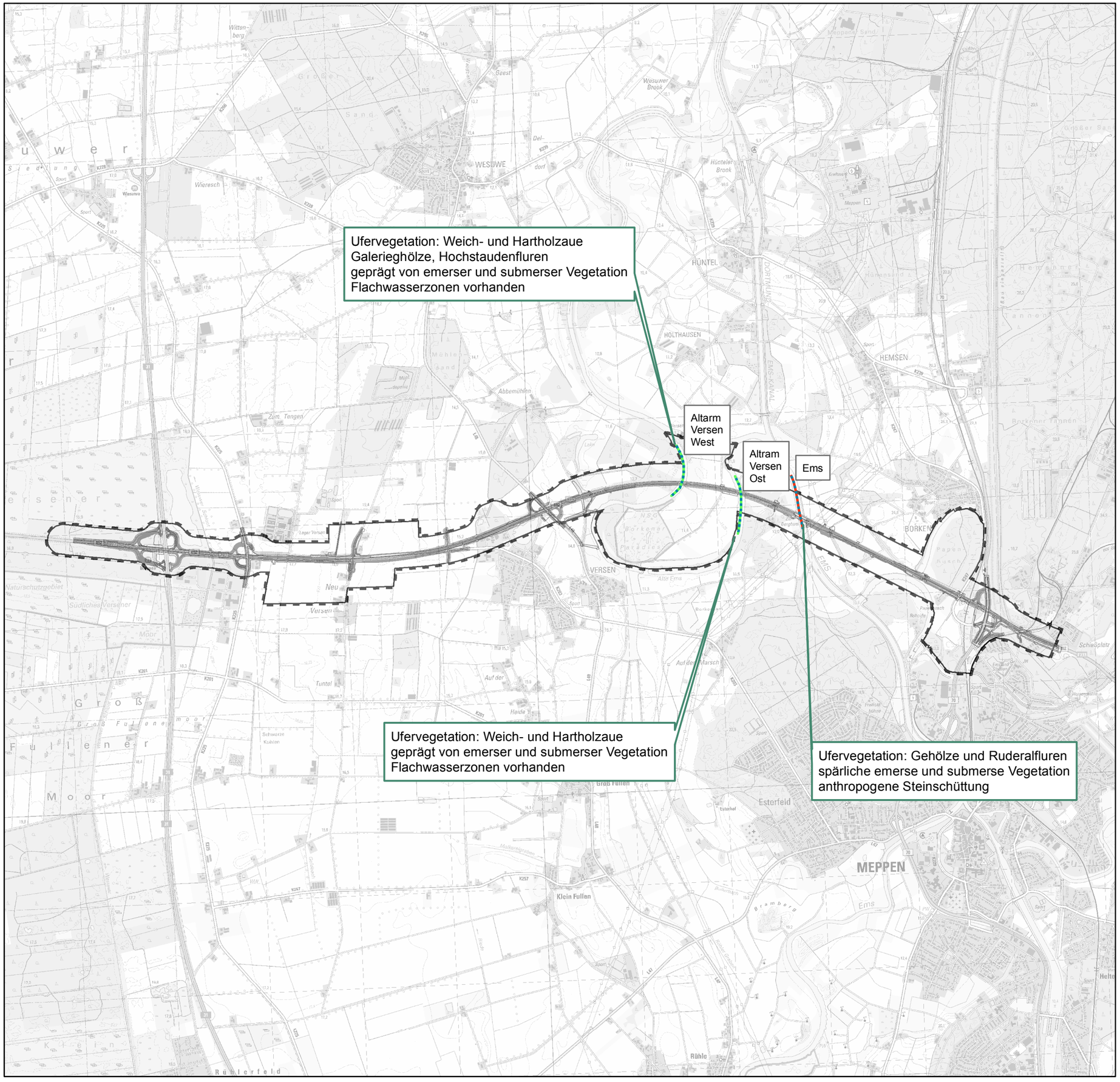

Ausbau der E 233 - Planungsabschnitt 1

Habitatstrukturkartierung der
Fische und Rundmäuler 2016
Methodik und Ergebnisse

Landkreis Emsland
1:40.000

Methode

Bootskartierung

Habitate Fische und Rundmäuler

Eiablage-, Aufwuchs- und Nahrungshabitate vorhanden und gut ausgeprägt

geeignete Habitate unzureichend vorhanden

Trassenverlauf PA 1

Untersuchungsgebiet der Biotoptypen (nachrichtlich dargestellt)

Nr.	Art der Änderung	Datum	Zeichen

0 500 1.000 2.000 Meter

Quelle: Auszug aus den Geobasisdaten der Niedersächsischen Vermessungs- und Katasterverwaltung © 2011 LGLN

Grundkarte hergestellt: RMK Breite Straße 32 29221 Celle

Entwurfsbearbeitung:
PLANUNGSGEMEINSCHAFT E 233 VKE 1

vertreten durch
Lindschulte Ingenieursgesellschaft mbH
Seilerbahn 7, 48529 Nordhorn
Telefon: +49 5921 88 44-0
Telefax: +49 5921 88 44-22

Planverfasser:
planungsgruppe grün
KORTEMEIER BROKMANN LANDSCHAFTSARCHITEKTEN

bearbeitet:	Juni 2018	TS / KN
gezeichnet:	Juni 2018	KN
geprüft:	Juni 2018	TS

2244

Projektbearbeitung:
Landkreis Emsland
Landkreis Cloppenburg

Nachgeprüft:
Meppen, den 18.06.2018
Landkreis Emsland
im Auftrage: gez. Thieke

FESTSTELLUNGSENTWURF

Plancodierung	290701	1	3	G	3	ÜL	50T	01	21	c	V

Straßenbauverwaltung des Landes Niedersachsen
E 233 (B 402 / B 213 / B 72)
von der AS Meppen (A 31) bis zur AS Cloppenburg (A 1)

PROJIS-Nr.: 0306290710

Unterlage / Blatt-Nr.: 19.5.1 /12
Faunistische Erfassungen 2016
Habitatstrukturkartierung Fische und Rundmäuler 2016
Methodik und Ergebnisse
Maßstab: 1:40.000

Planungsabschnitt: 1
B 402 von der AS Meppen (A 31) bis Meppen (B 70)
Stat.: 100+000 bis 111+111,48

Aufgestellt:
Lingen, den 20.06.2018
Niedersächsische Landesbehörde
für Straßenbau und Verkehr
- Geschäftsbereich Lingen -
im Auftrage: gez. Haberland