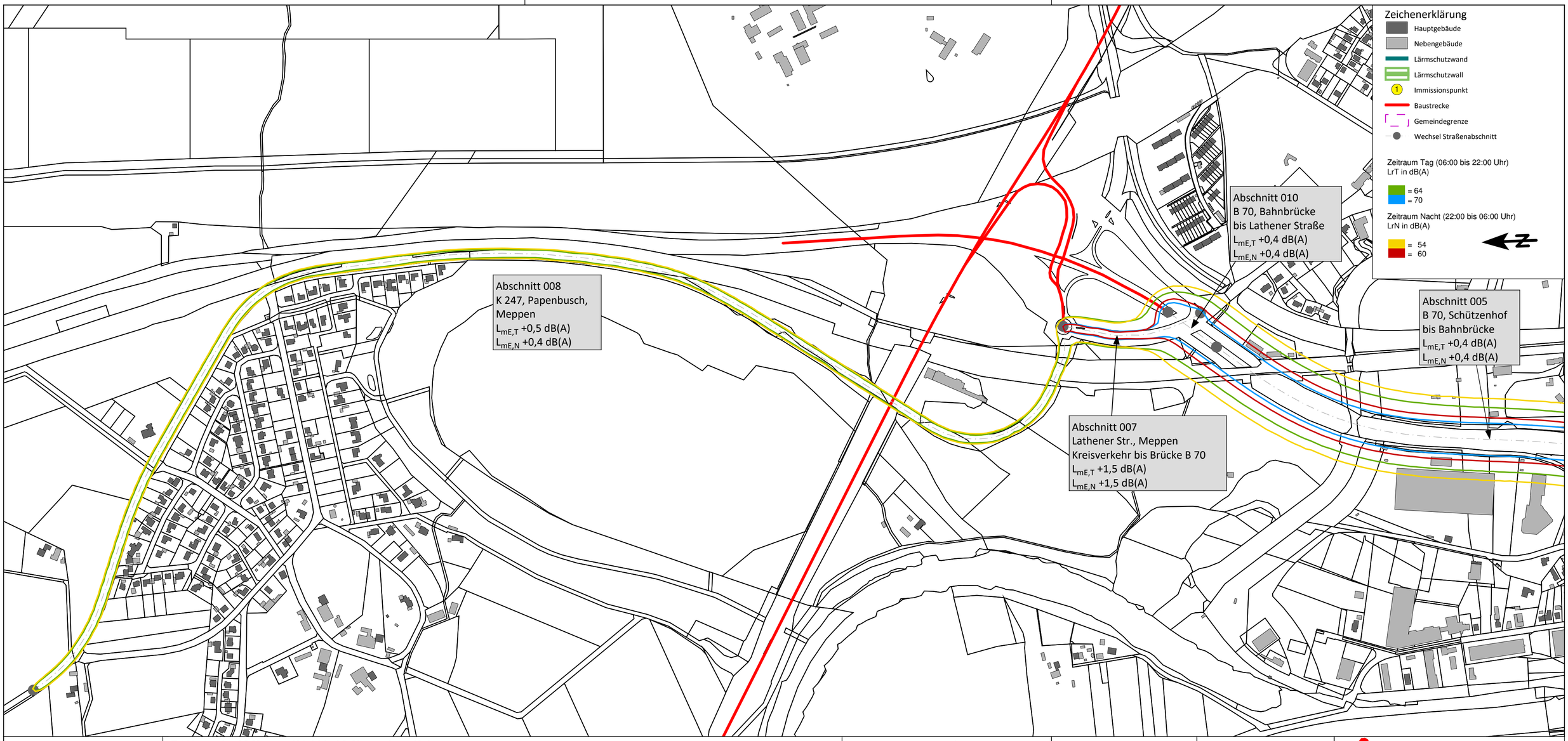

Maßstab 1:5000

0 25 50 100 150 200 m

E 233 von der AS Meppen (A31) bis AS Cloppenburg (A1)

Ausbau PA 1: von der AS Meppen (A31) bis Meppen (B70) | km 100+000 bis 111+100
Schalltechnische Untersuchung - Nachgeordnetes Netz

Kartengrundlage
© 2017
LGLN
Landesamt für Geoinformation und Landesvermessung Niedersachsen

Straßenabschnitt
005 | 007 | 008 | 010

Unterlage 17.1.3.2
Anlage 2 - Blatt PF1-04
09.01.2018

EIBS
Entwurfs- und Ingenieurbüro Straßenwesen GmbH
Bernhardstraße 92, 01187 Dresden, Tel. (0351) 4661 0