

Grunderwerb am Wiesenweg M. 1:200

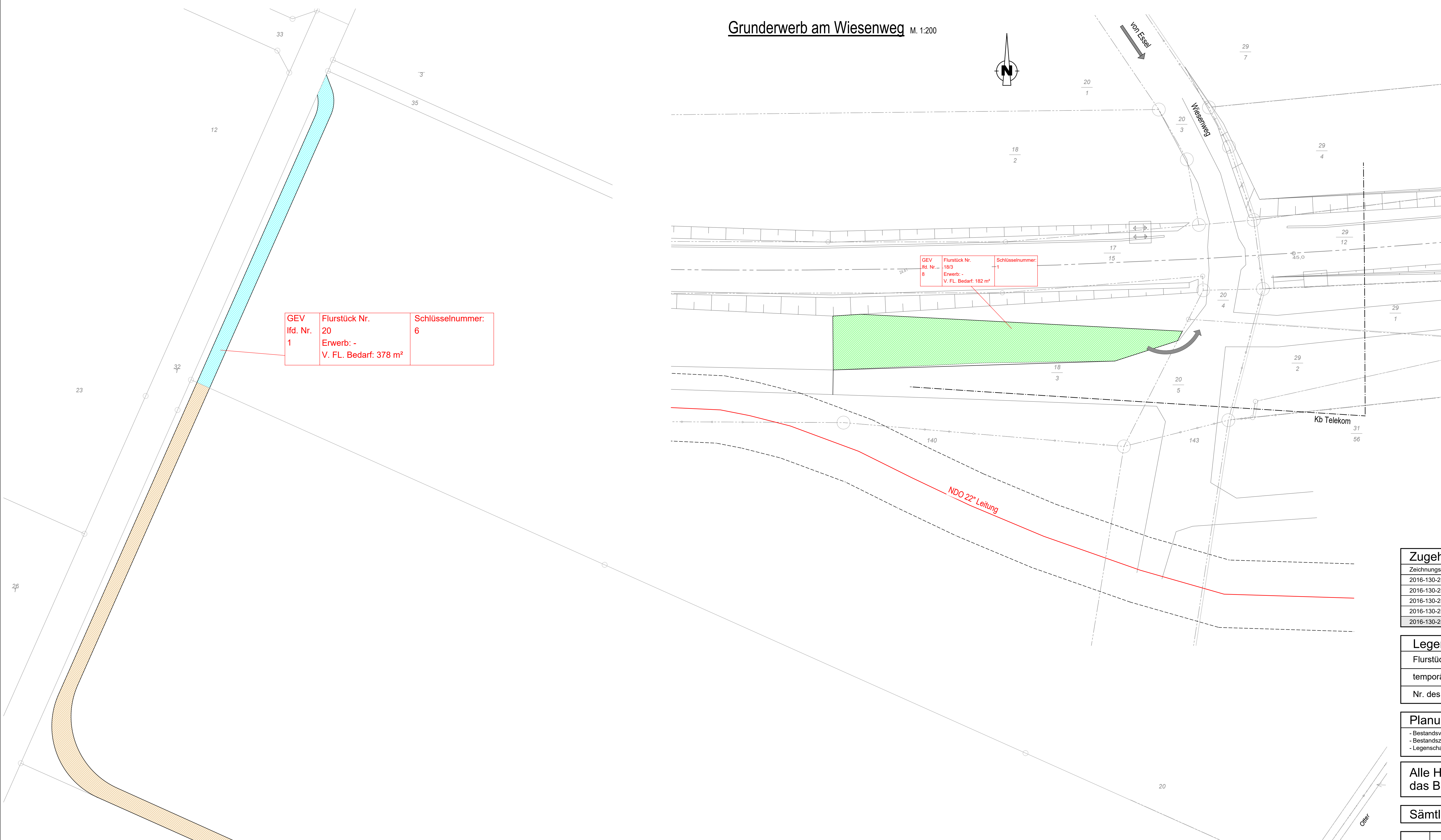

GEV
Ifd. Nr. 1
Flurstück Nr. 20
Erwerb: -
V. FL. Bedarf: 378 m²
Schlüsselnummer: 6

GEV
Ifd. Nr. 8
Flurstück Nr. 18/3
Erwerb: -
V. FL. Bedarf: 182 m²
Schlüsselnummer: 1

Grunderwerb am km 45,803 M. 1:500

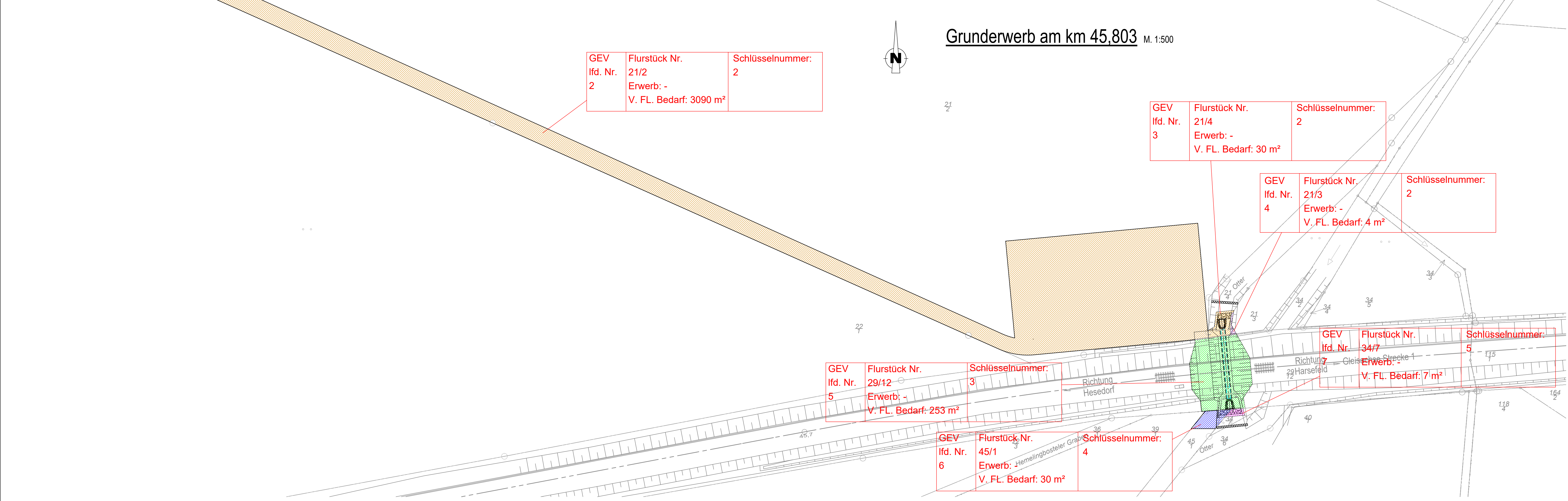
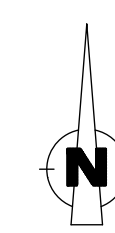

GEV
Ifd. Nr. 2
Flurstück Nr. 21/2
Erwerb: -
V. FL. Bedarf: 3090 m²
Schlüsselnummer: 2

GEV
Ifd. Nr. 3
Flurstück Nr. 21/4
Erwerb: -
V. FL. Bedarf: 30 m²
Schlüsselnummer: 2

GEV
Ifd. Nr. 4
Flurstück Nr. 21/3
Erwerb: -
V. FL. Bedarf: 4 m²
Schlüsselnummer: 2

GEV
Ifd. Nr. 5
Flurstück Nr. 29/12
Erwerb: -
V. FL. Bedarf: 253 m²
Schlüsselnummer: 3

GEV
Ifd. Nr. 4
Flurstück Nr. 34/7
Erwerb: -
V. FL. Bedarf: 7 m²
Schlüsselnummer: 5

GEV
Ifd. Nr. 6
Flurstück Nr. 45/1
Erwerb: -
V. FL. Bedarf: 30 m²
Schlüsselnummer: 4

Zugehörige Pläne (gültig in der aktuellen Fassung):

Zeichnungs-Nr.	Darstellung
2016-130-2-14-401	Grundriss, Längsschnitt und Querschnitt, Ansicht
2016-130-2-14-402	Übersichtsplan
2016-130-2-14-403	Lageplan
2016-130-2-14-404	Grunderwerbsplan
2016-130-2-14-405	BE-Flächenplan, Baugruben und Baustraße

Legende

Flurstücksgrenze	Flurstücknummer	137/4
temporär zu erwerbende Fläche		
Nr. des Flurstückes / Teilfläche eines Flurstückes		21/2 36 m ²

Planungsgrundlage

- Bestandsvermessungen des Vermessungsbüros ESC vom April 2012
- Bestandszeichnung WKC vom 02.02.2017
- Legenschaftskataster vom Vermessungsbüro Hesse vom 06.07.2019

Alle Höhenkoten und Koordinaten beziehen sich auf das Bezugssystem: DB-REF

Sämtliche Maße sind örtlich zu prüfen !

Index	Änderungen	Datum	Name
c	Änderungen bzgl. BE-Flächenplan	10.10.19	TSH
b	BE-Fläche versetzt	22.11.18	SNE
a	Flächen angepasst	27.09.18	SNE

Freigabevermerke	Prüfvermerke
Unterlage zur Antragstellung/Ausführung freigegeben, Bremervörde, den Holger Buse Prokurist, Eisenbahnbetriebsleiter-Infrastruktur, Leiter Infrastruktur	

GENEHMIGUNGSZEICHNUNG

Planverfasser	Datum	Name
WKC Hamburg GmbH Planungen im Bauwesen Niederlassung Rostock Warnowufer 42, 18057 Rostock Tel: (0381) 377764-0 www.wkconsult.com	27.11.18	DNI
	27.11.18	AJE
	27.11.18	DNI

Bauherr
Eisenbahnen und Verkehrsbetriebe Elbe-Weser GmbH
Am Bahnhof 1
27432 Bremervörde

Bauvorhaben
Neubau eines Durchlassbauwerkes
Bahn-km 45,803
im Zuge der Strecke 1: Bremerhaven - Harsefeld - Buxtehude

Darstellung	Maßstab:
Grunderwerbsplan	1:200
Zeichnungs-Nr.:	2017-017-1-404c