

Übersicht Blattschnitt

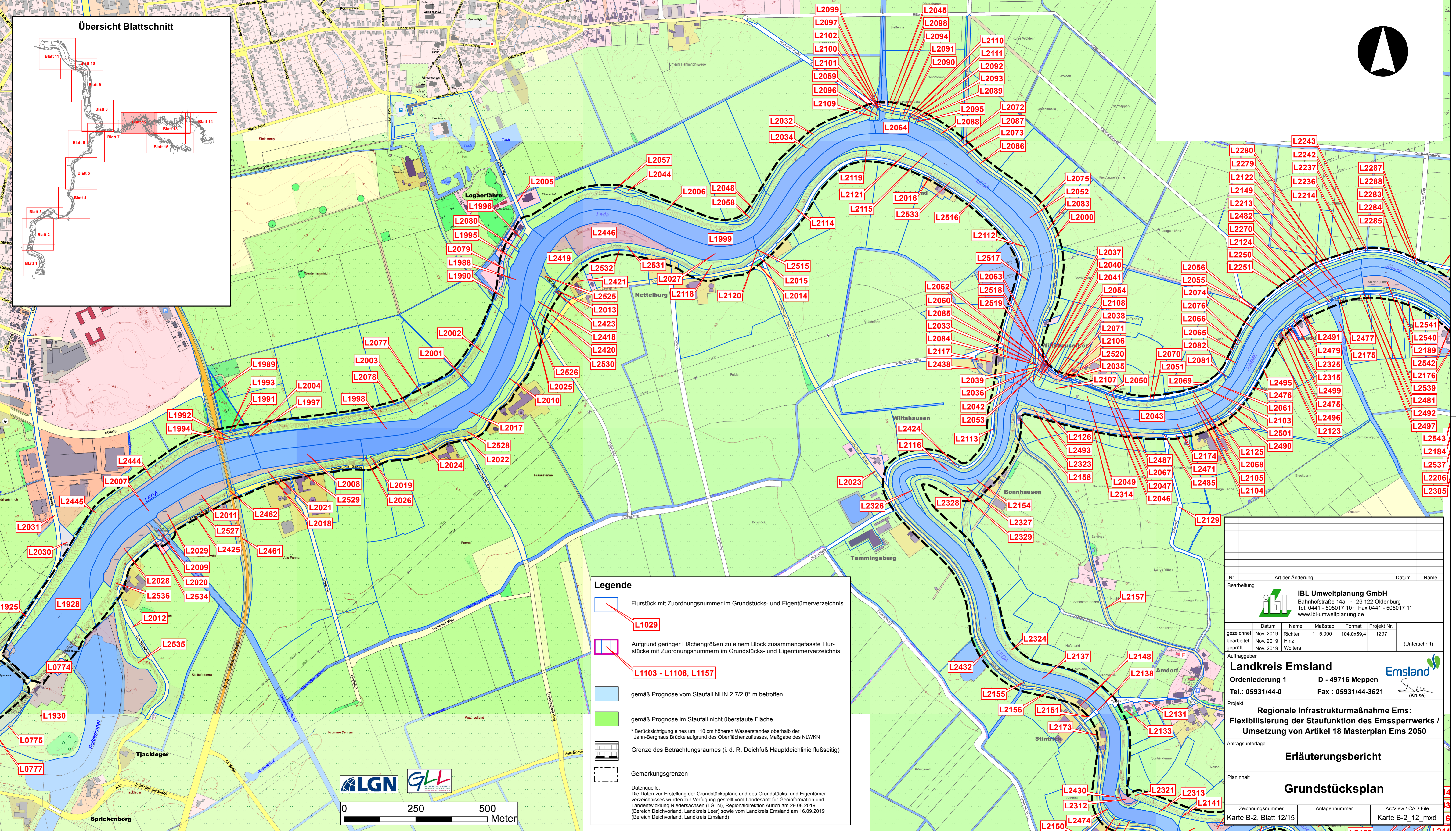
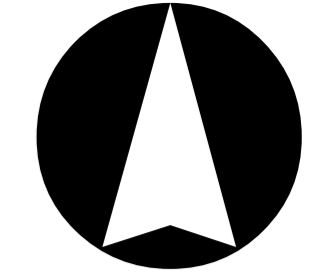
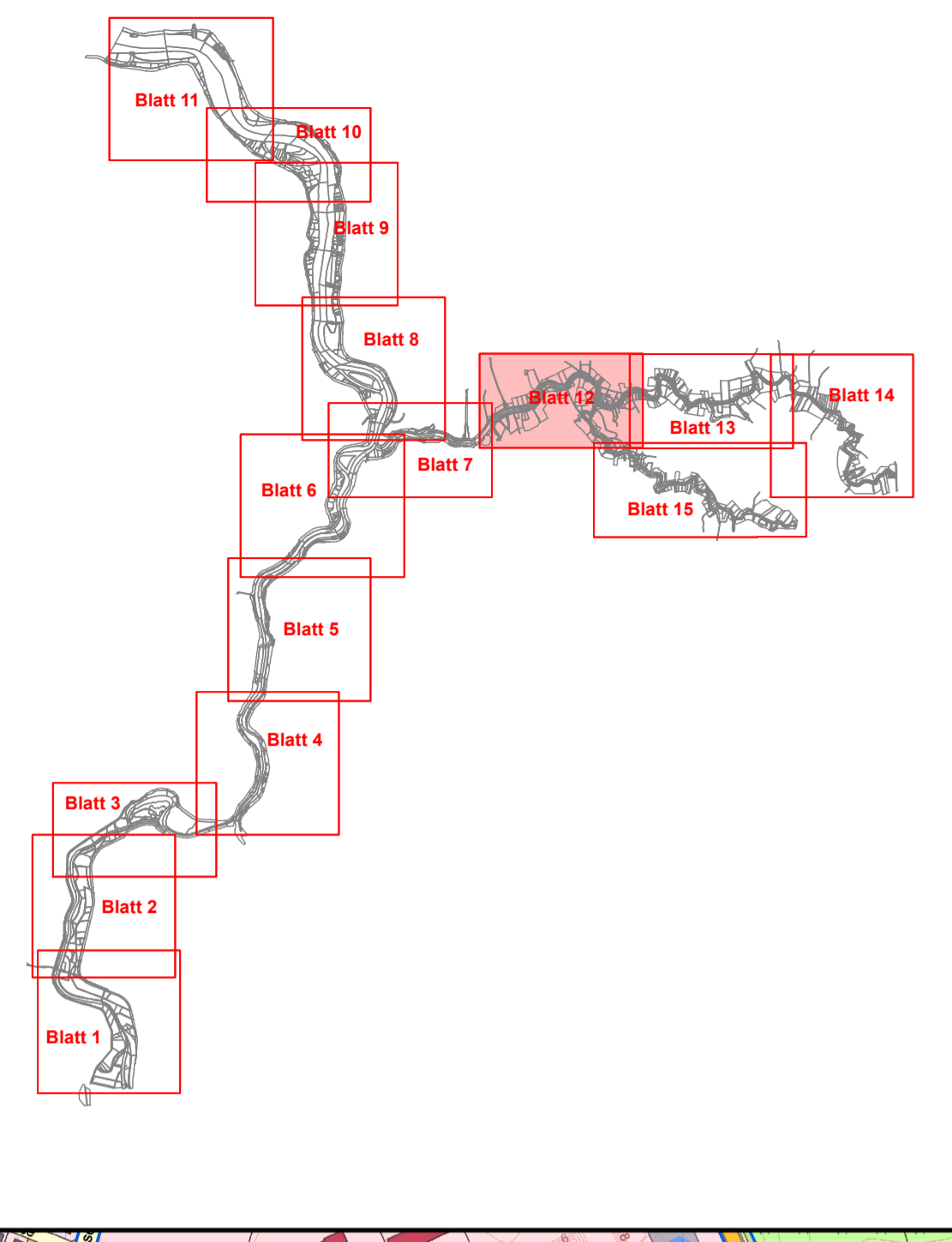

Legende

- Flurstück mit Zuordnungsnummer im Grundstücks- und Eigentümerverzeichnis
- L1029
- L1103 - L1106, L1157
- gemäß Prognose vom Staufall NHN 2,7/2,8* m betroffen
- gemäß Prognose im Staufall nicht überstaute Fläche
- * Berücksichtigung eines um +10 cm höheren Wasserstandes oberhalb der Jann-Berghaus Brücke aufgrund des Oberflächenzufflusses, Maßgabe des NLWKN
- Grenze des Betrachtungsraumes (i. d. R. Deichfuß Hauptdeichlinie flußseitig)
- Gemarkungsgrenzen

Datenquelle:
Die Daten zur Erstellung der Grundstückspläne und des Grundstücks- und Eigentümerverzeichnisses wurden zur Verfügung gestellt vom Landesamt für Geoinformation und Landentwicklung Niedersachsen (LGN), Regionaldirektion Aurich am 29.08.2019 (Bereich Deichvorland, Landkreis Leer) sowie vom Landkreis Emsland am 16.09.2019 (Bereich Deichvorland, Landkreis Emsland)



Nr.	Art der Änderung	Datum	Name
Bearbeitung			
IBL Umweltplanung GmbH Bahnhofstraße 14a · 26 122 Odenburg Tel. 0441 - 505017 10 · Fax 0441 - 505017 11 www.ibl-umweltplanung.de			
gezeichnet	Datum	Name	Maßstab
bearbeitet	Nov. 2019	Richter	1 : 5.000
geprüft	Nov. 2019	Wolters	Format
			104,0x59,4
			Projekt Nr.
			1297
(Unterschrift)			
Auftraggeber			
Landkreis Emsland		Emsland	
Ordnung 1	D - 49716 Meppen		
Tel.: 05931/44-0	Fax : 05931/44-3621		
Projekt			
Regionale Infrastrukturmaßnahme Ems: Flexibilisierung der Staufunktion des Emssperrwerks / Umsetzung von Artikel 18 Masterplan Ems 2050			
Antragsunterlage			
Erläuterungsbericht			
Planinhalt			
Grundstücksplan			
Zeichnungsnummer	Anlagennummer	ArcView / CAD-File	
Karte B-2, Blatt 12/15		Karte B-2_12_mxd	