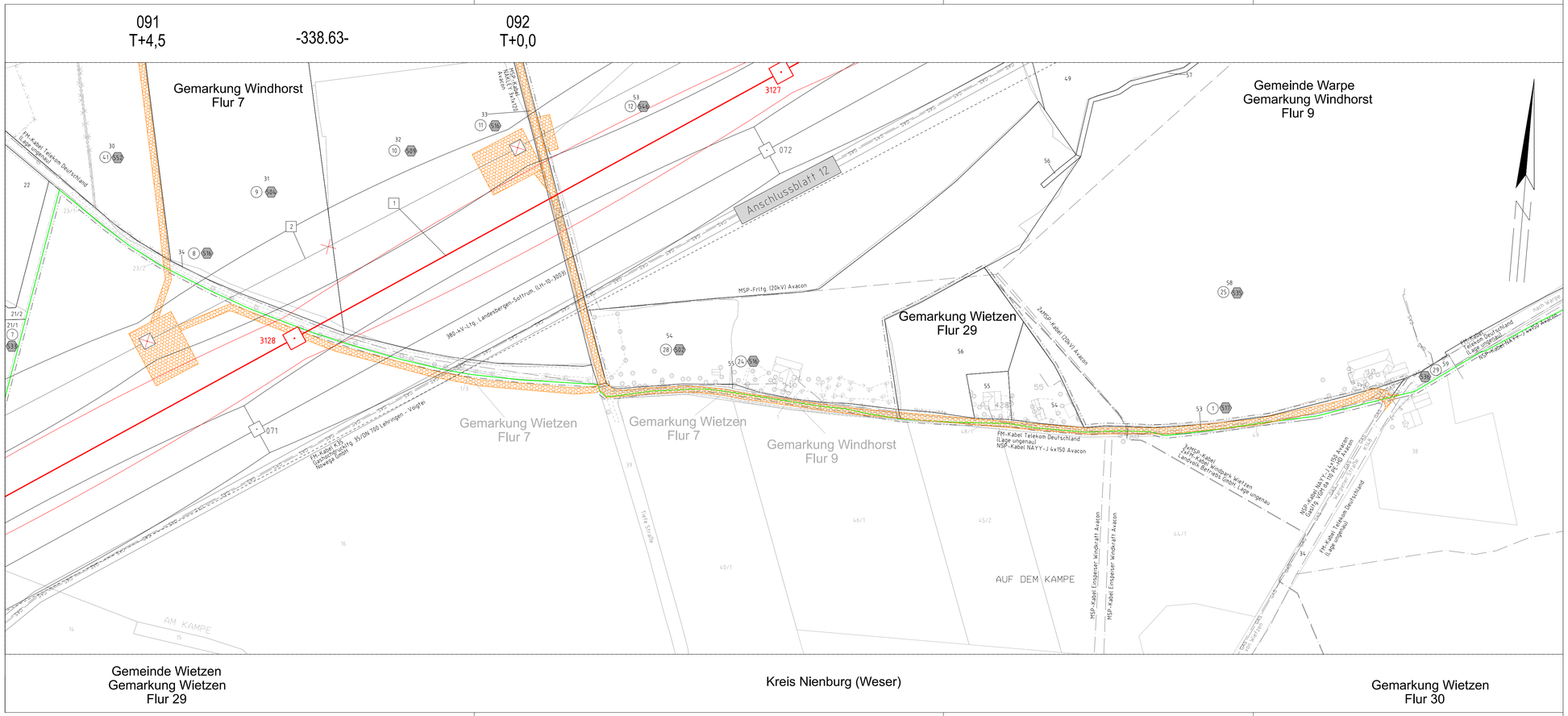

TENNET
Taking power further

Anlage 7A.3
Blatt 12a/ 25

Rückbau 220-kV-Leitung LH-10-2010 Landesbergen - Sottrum

Abschnitt 6: Hoya - Steyerberg

Darstellung der voraussichtlichen Verhältnisse im Bereich Warpe nach Abschluss des Flurbereinigungsverfahrens

Lage-/Grunderwerbsplan

Zuwegung zu Mast Nr. 091 - Mast Nr. 092

Nachrichtlich

1 Neubau der 380-kV-Leitung Stade - Landesbergen (LH-10-3039), TenneT TSO GmbH
M 3101 - M 3178, rot

2 Rückbau der 220-kV-Leitung Landesbergen - Sottrum (LH-10-2010), TenneT TSO GmbH
M 34 - M 139, grau

3 Rückbau der 220-kV-Leitung Abzweig Wechold (LH-10-2023), TenneT TSO GmbH
M 1 - M 2, grau

4 Verlegung der 380-kV-Leitung Landesbergen - Sottrum (LH-10-3003), TenneT TSO GmbH
M 77N - M 80N, inkl. Maßnahmen im Bestand M 31 - M 35, M 40, M 74 - M 77N und M 80N - M 87, schwarz/ rot

5 Rückbau der 380-kV-Leitung Landesbergen - Sottrum (LH-10-3003), TenneT TSO GmbH
M 77 - M 80, inkl. Maßnahmen im Bestand M 31 - M 35, M 74 - M 77 und M 80 - M 87, grau

6 Grabenverrohrung bis 5m Breite

7 Grabenverrohrung größer 5m Breite

Legende:

1 — Mastnummer
WA160-24.00 — Masttyp
Feldlänge - 325.0 -
2 — Mastnummer
T1+15.00

temporäre Arbeitsflächen mit Zuwegung
Achse (Rückbau)
Schutzbereich (zu entlasten)

- Bauwerksnummer
- Eigentümerschlüssel Nr.
- Grundstücksordnungsnr.
- 14 Flurstücksnummer
- Abspannmast - Bestand
- Tragmast - Bestand
- Abspannmast - Rückbau
- Tragmast - Rückbau
- Trassenachse - Neubau
- Abspannmast - Neubau
- Tragmast - Neubau
- Wasserhaltung Leitungsverlauf mit Einleitstelle
- Reichweite Absenktrichter temporär
- Nachrichtliche Darstellung

Grenzen:

- Kreis
- Stadt/Gem.
- Gemarkung
- Flur
- Flurstück
- Flurstück vor Flurbereinigung
- Flurbereinigungs-Umgriff

Fremdleitungen sind informatorisch geführt.
Es besteht keine Gewähr auf Lage und Vollständigkeit.
Quelle: Amt für regionale Landesentwicklung Leine-Weser 2020

Planfeststellungsunterlage

Aufgestellt
Bayreuth, 15.12.2021

i.V. Stäcker i.V. Mattl Rehl

Firma: imp GmbH, Bönnerheilfstr. 10, 44379 Dortmund (imp Part of Sweco)

Maßstab: 1 : 2000 Einheit: Meter

	Datum	Name
Bearb.	06.12.2021	Lukasch
Gepr.	10.12.2021	Wallmeyer
Norm	DIN EN 50341:2016-04	
Org.-Einheit		-

TENNET Taking power further

Zust.	Änderung	Datum	Name

Ursp.:

Satzungsgemäß ausgelegen in der Zeit
vom .....
bis .....
Zeit und Ort der Auslegung sind vor Auslegung ortsüblich bekannt gemacht worden
Gemeinde: .....
Dienstsiegel / Unterschrift .....
Planfeststellungsbehörde