087
WA160-180 +7,5

-318.72-

086
T +10,0

-427.55-

085
TW +10,0

-474.96-

084
TW +12,5+2,5

-496.47-

083
TW +10,0

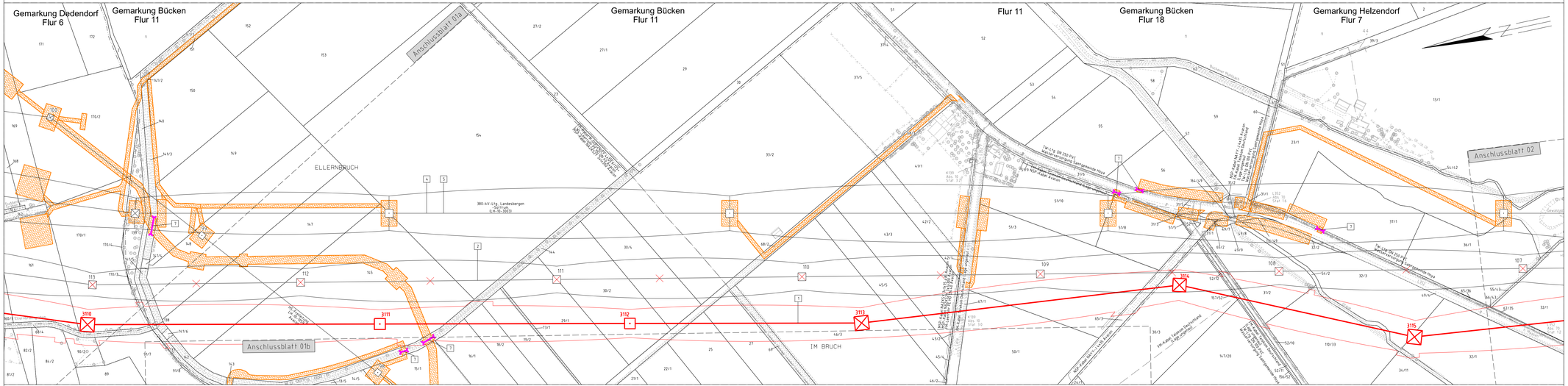


Gemarkung Duddenhausen
Flur 7

Kreis Nienburg (Weser)

Flecken Bücken
Gemarkung Calle
Flur 8

Gemeinde Warpe
Gemarkung Helzendorf
Flur 6

TENNET
Acting power better

Anlage 7.4
Blatt 01 / 06

# Rückbau 380-kV-Leitung LH-10-3003 Landesbergen - Sottrum Verlegung

## Abschnitt 6: Hoya - Steyerberg

# Lage-/Grunderwerbsplan

## Mast Nr. 086 - Mast Nr. 083

1 Neubau der 380/4-kV-Leitung Stade - Landesbergen (LH-10-3039), TenneT TSO GmbH
M 01/01 - M 01/18, nd

2 Rückbau der 220/4-kV-Leitung Landesbergen - Sottrum (LH-10-2010), TenneT TSO GmbH
M 04 - M 1/8, grau

3 Rückbau der 220/4-kV-Leitung Alpenwalz Wechsel (LH-10-2023), TenneT TSO GmbH
M 1 - M 2, grau

4 Verlegung der 380/4-kV-Leitung Landesbergen - Sottrum (LH-10-3003), TenneT TSO GmbH
M 77N - M 80N, ikbl; Rückstreifen im Bestand M 31 - M 35, M 42, M 51 - M 77N, orl; M 80N - M 87, schwarz; rot

5 Rückbau der 380/4-kV-Leitung Landesbergen - Sottrum (LH-10-3003), TenneT TSO GmbH
M 77 - M 80, ikbl; Rückstreifen im Bestand M 31 - M 35, M 74 - M 77 und M 80 - M 87, grau

6 Grabenverrohrung bis 5m Breite

7 Grabenverrohrung größer 5m Breite

### Legende:

1 — Mastnummer
WA160-24.00 — Feldlänge: - 325.0 - — 2 — Mastnummer
T1+15.00
Mastfuß
temporäre Arbeitsflächen mit Zuwegung
Achse (Rückbau)
Schutzbereich (zu entfesten)

1 Bauwerksnummer
2 Eigentümerschlüsselnr.
3 Grundstückseintragsnr.
4 Flurstücksnummer
Abspannmast - Bestand
Tragmast - Bestand
Abspannmast - Rückbau
Tragmast - Rückbau
Trassenachse - Neubau
Abspannmast - Neubau
Tragmast - Neubau
Wasserhaltung Leitungsverlauf mit Einleitstelle
Rakelwelle Absenkrichter temporär
Nachrichtliche Darstellung

### Grenzen:

Kreis
Stadt/Gem.
Gemarkung
Flur
Flurstück

Fremdleitungen sind informatorisch geführt.
Es besteht keine Gewähr auf Lage und Vollständigkeit.
Quelle: Auszug aus den Geobasisdaten des Landesamtes für Geoinformation und Landesvermessung Niedersachsen, © 2018 LGLN

## Planfeststellungsunterlage

Aufgestellt
Bayreuth, 15.12.2021

i.V. i.V.

Sitzungsgemäß ausgelegen in der Zeit
vom .....
bis .....
Zeit und Ort der Auslegung sind vor Auslegung ortsüblich bekannt gemacht worden
Gemeinde: .....
Dienstsiegel / Unterschrift .....
Planfeststellungsbehörde

| Firma | Maßstab | Einheit |
|---|---|---|
| imp Gmbh Bünnerheiffer. 10 44379 Dortmund | 1 : 2000 | Meter |

| | Datum | Name |
|---|---|---|
| Bearb. | 06.12.2021 | Lukasch |
| Gepr. | 10.12.2021 | Wallmeyer |
| Norm | DIN EN 50341:2016-04 | |
| Org.-Einheit | | - |

TENNET Acting power better

| Zust. | Änderung | Datum | Name | Urspr.: |
|---|---|---|---|---|