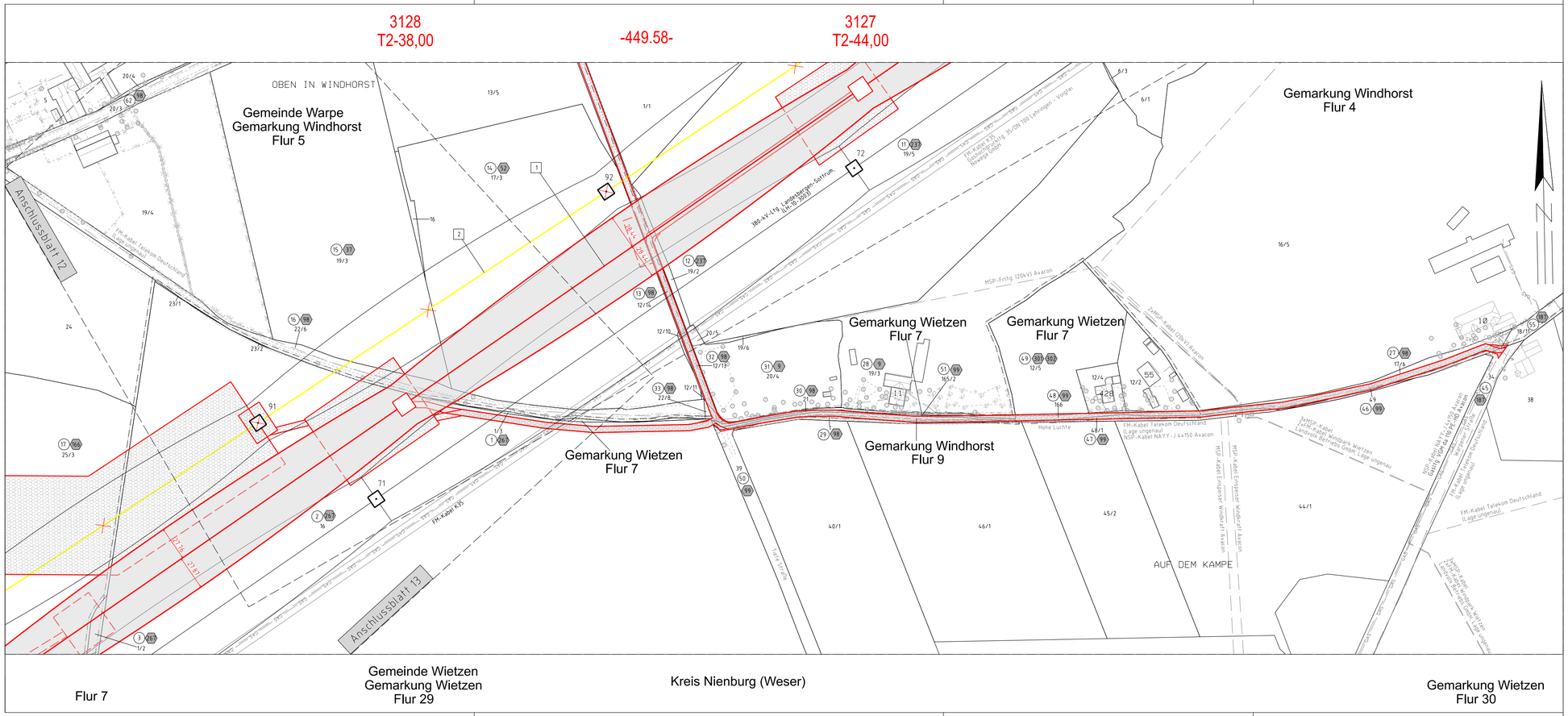

TenneT Taking power further

Anlage 7.1
Blatt 12a /31

Neubau 380-kV-Leitung

LH-10-3039 Stade - Landesbergen

Abschnitt 6: Hoya - Steyerberg

Lage-/Grunderwerbsplan

Zuwegung zu Mast Nr. 3127 und Mast Nr. 3128

1 Neubau der 380-kV-Leitung Stade - Landesbergen (LH-10-3039), TenneT TSO GmbH
M 3101 - M 3178, rot

2 Rückbau der 220-kV-Leitung Landesbergen - Sottrum (LH-10-2010), TenneT TSO GmbH
M 34 - M 139, gelb

3 Rückbau der 220-kV-Leitung Abzweig Wechold (LH-10-2023), TenneT TSO GmbH
M 1 - M 2, gelb

4 Verlegung der 380-kV-Leitung Landesbergen - Sottrum (LH-10-3003), TenneT TSO GmbH
M 77N - M 80N, inkl. Maßnahmen im Bestand M 31 - M 35, M 40, M 74 - M 77N und M 80N - M 87, schwarz/ rot

5 Rückbau der 380-kV-Leitung Landesbergen - Sottrum (LH-10-3003), TenneT TSO GmbH
M 77 - M 80, inkl. Maßnahmen im Bestand M 31 - M 35, M 74 - M 77 und M 80 - M 87, gelb

6 Grabenverrohrung bis 5m Breite

7 Grabenverrohrung größer 5m Breite

Legende:

1 WA160-24.00 — Masttyp; Feldlänge - 325.0 -; 2 T1-15.00 — Mastnummer

temporäre Flächeninanspruchnahme; Achse (Rückbau); dauerh. Flächeninanspruchnahme; Achse (Neubau); Schutzbereich (dinglich gesichert); Bemaßung des Schutzstreifens; Schutzbereichsbegrenzung

- Bauwerksnummer
- Eigentümerschlüsselnr.
- Grundstücksordnungsnr.
- Flurstücksnummer
- Abspannmast - Bestand
- Tragmast - Bestand
- Abspannmast - Rückbau
- Tragmast - Rückbau
- Abspannmast - Neubau
- Tragmast - Neubau
- Wasserhaltung Leitungsverlauf mit Einleitstelle
- Reichweite Absenktrichter temporär
- Nachrichtliche Darstellung

Grenzen:

- Kreis
- Stadt/Gem.
- Gemarkung
- Flur
- Flurstück

Fremdleitungen sind informatorisch geführt.
Es besteht keine Gewähr auf Lage und Vollständigkeit.
Quelle: Auszug aus den Geobasisdaten des Landesamtes für Geoinformation und Landesvermessung Niedersachsen, © 2018 LGLN

Planfeststellungsunterlage

Aufgestellt
Bayreuth, 15.12.2021

i.V. i.V.

Firma: imp GmbH, Bünnerhelfstr. 10, 44379 Dortmund

Maßstab 1 : 2000 — Einheit Meter

	Datum	Name
Bearb.	06.12.2021	Schwabe
Gepr.	10.12.2021	Wallmeyer
Norm	DIN EN 50341:2016-04	
Org.-Einheit		-

TenneT Taking power further

Zust.	Änderung	Datum	Name	Urspr.:

Satzungsgemäß ausgelegen in der Zeit
vom .....
bis .....
Zeit und Ort der Auslegung sind vor Auslegung ortsüblich bekannt gemacht worden
Gemeinde: .....
Dienstsiegel / Unterschrift .....

Planfeststellungsbehörde