Neubau 380-kV-Leitung

LH-10-3039

Abschnitt 6: Hoya - Steyerberg

Stade - Landesbergen

Übersichtsplan - Wegenutzung

TENNET Taking power further

Anlage 2.4
Blatt 02a / 02

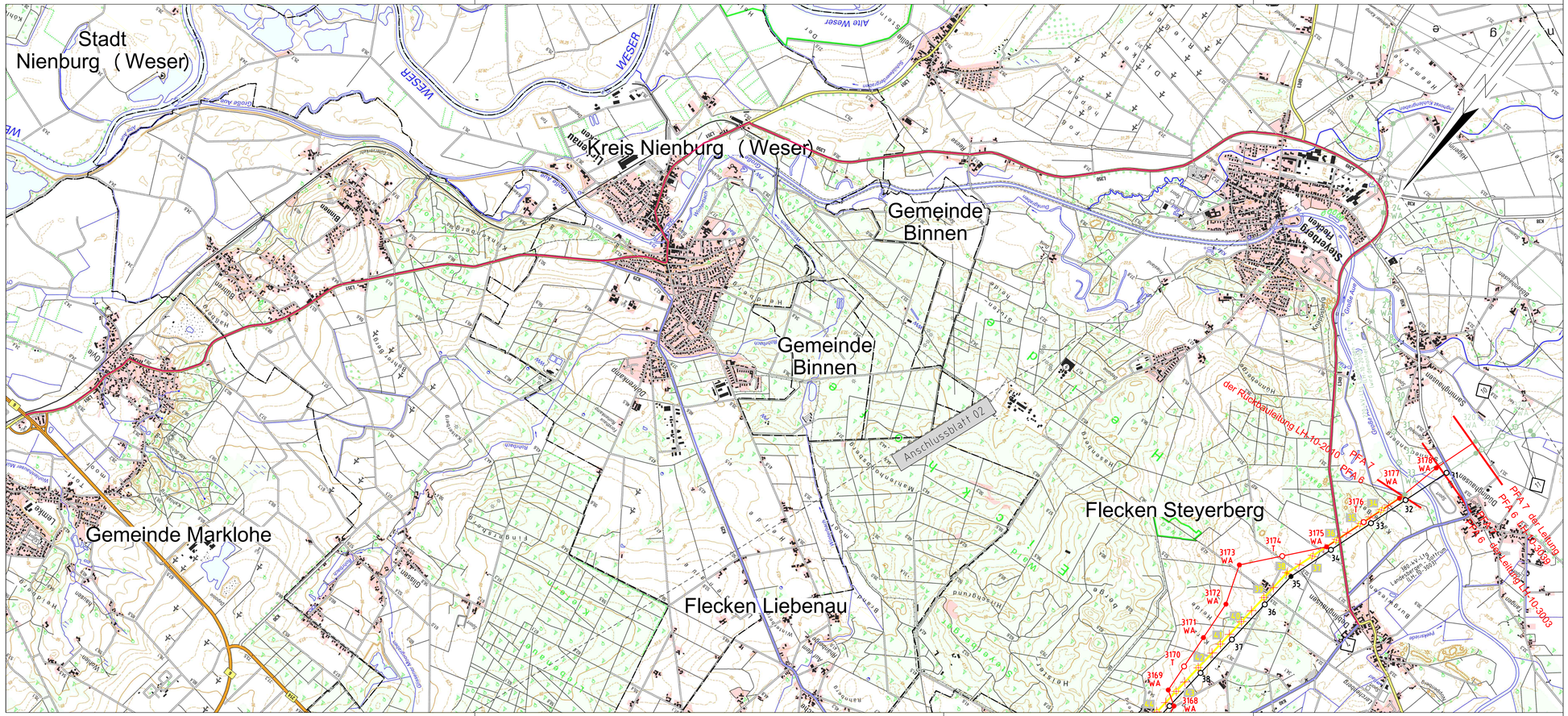

Legende:

Mastnummer
Masttyp

Hochspannungsfreileitung Raum Hoya - Steyerberg

Rückbauleitung

Trassenachse

Neubauleitung: LH-10-3039
LH-10-3003 Verlegung

Rückbauleitung: LH-10-2010
LH-10-3003
LH-10-2023

Nachrichtliche Leitung PFA 5 / 7: LH-10-3039, LH-10-3003, LH-10-2010

- WA - Winkelabspannmast
- T - Tragmast
- Sondernutzung Kreisstraßen
- Sondernutzung Landesstraßen

Grenzen:

Kreis

Stadt/Gem.

Leitungsbezeichnungen:

1. 380-kV-Leitung Stade - Landesbergen, LH-10-3039, Abschnitt 6: Hoya - Steyerberg, TenneT TSO GmbH
2. 220-kV-Leitung Landesbergen - Sottrum, LH-10-2010, (Rückbau), TenneT TSO GmbH
3. 220-kV-Leitung Abzweig Wechold, LH-10-2023, (Rückbau), TenneT TSO GmbH
4. 380-kV-Leitung Landesbergen - Sottrum, LH-10-3003, (Neubau Verlegung), TenneT TSO GmbH
5. 380-kV-Leitung Landesbergen - Sottrum, LH-10-3003, (Rückbau), TenneT TSO GmbH
6. 110-kV-Leitung UW Ohlensehlen - UW Wechold, LH-10-1059, Avacon
7. 110-kV-Leitung Abzweig Mainsche, LH-10-1051, Avacon
8. 110-kV-Leitung Wechold-Hornfeld, LH-10-1057, TenneT TSO GmbH
9. 380-kV-Leitung Stade - Landesbergen, LH-10-3038, Abschnitt 5: Verden - Hoya (SPIE), TenneT TSO GmbH (nachrichtlich)
10. 380-kV-Leitung Stade - Landesbergen, LH-10-3039, Abschnitt 7: Steyerberg - Landesbergen, TenneT TSO GmbH (nachrichtlich)
11. 380-kV-Leitung Landesbergen - Sottrum, LH-10-3003, (Rückbau / Umbau), Abschnitt 7, TenneT TSO GmbH (nachrichtlich)

Quelle: Auszug aus den Geobasisdaten des Landesamtes für Geoinformation und Landesvermessung Niedersachsen, © 2018 LGLN

Planfeststellungsunterlage

Aufgestellt
Bayreuth, 15.12.2021

i.V. i.V.

Firma: imp GmbH, Bünnerheilstr. 10, 44379 Dortmund

Maßstab: 1 : 25000 Einheit: Meter

	Datum	Name
Bearb.	02.11.2021	Schwabe
Gepr.	09.11.2021	Meyer
Norm	DIN EN 50341:2016-04	
Org.-Einheit		-

TENNET Taking power further

Zust. | Änderung | Datum | Name | Urspr.:

Satzungsgemäß ausgelegen in der Zeit
vom .....
bis .....
Zeit und Ort der Auslegung sind vor Auslegung ortsüblich bekannt gemacht worden
Gemeinde: .....
Dienstsiegel / Unterschrift .....
Planfeststellungsbehörde