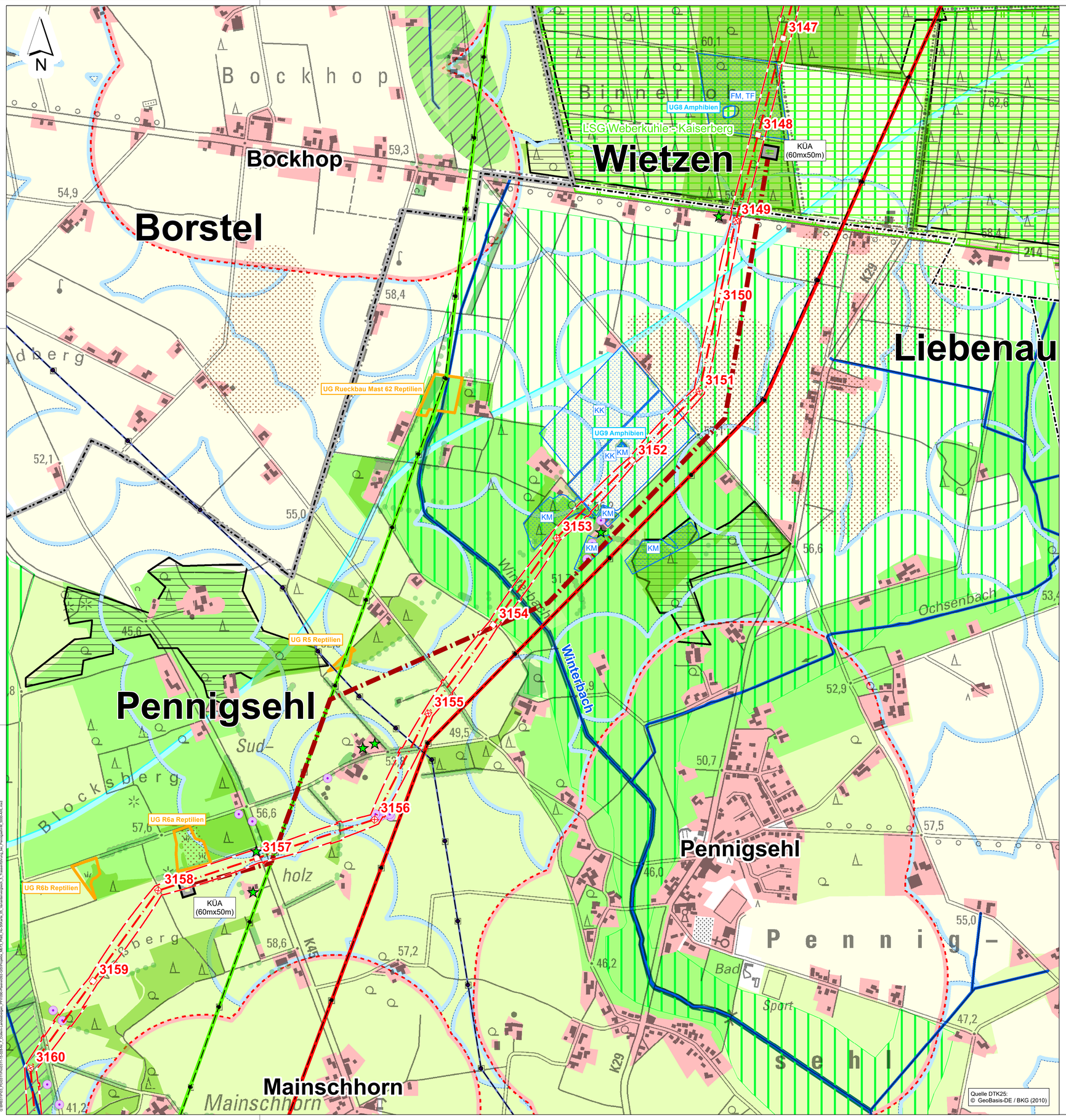

Legende

Varianten

3201 3202 — Freileitungsvariante mit Maststandort

Teilerdverkabelungsvariante mit Kabelübergangsanlage (KÜA)

Kabelübergangsanlage (KÜA)

Schutzgut Mensch - Wohnfunktion

Vorhandenes Wohnsiedlungsgebiet[1]

400-m-Abstandspuffer zu den Wohngebäuden im Innenbereich gem. Abschnitt 4.2 Ziff. 07 Satz 6-8 des LROP 2017

200-m-Abstandspuffer zu den Wohngebäuden im Außenbereich gem. Abschnitt 4.2 Ziff. 07 Satz 13 des LROP 2017

Wohngebäude, dessen Nutzung inzwischen aufgegeben wurde

Schutzgut Mensch - Erholungsfunktion

Vorbehalts- / Vorsorgegebiet Erholung[2]

Schutzgut Tiere - Fledermäuse

Höhlenbaum

Schutzgut Tiere - Amphibien

KM — Landlebensraum Amphibien mit Amphibienart

EK - Erdkröte, FM - Fadenmolch, KK - Knoblauchkröte, KM - Kammmolch, TF - Teichfrosch, TM - Teichmolch

1 — Laichgewässer mit Gewässernummer

Schutzgut Tiere - Reptilien

R1 — Reptilienlebensraum mit Nummer

Schutzgut Pflanzen - Wichtige Biotope

Grünland

Wälder

Gebüsche und Kleingehölze

Schutzgut Landschaft

Bewertung der Landschaftsbildeinheiten[3]

Hohe Bedeutung

Mittlere Bedeutung

Geringe Bedeutung

Schutzgut Boden

Schutzwürdige Böden[4]

Schutzgut Wasser

Fließgewässer (mit Name)[5]

Schutzgebiete gemäß BNatSchG i.V.m. NAGBNatSchG

Landschaftsschutzgebiet[6]

Weitere raumordnerische Belange

Vorbehalts- / Vorsorgegebiet Natur und Landschaft[2]

Vorranggebiet Biotopverbund[7]

Vorranggebiet Trinkwassergewinnung[2]

Vorbehalts- / Vorsorgegebiet Wald[2]

Grenzen

Landkreisgrenze

Gemeindegrenze

Vorhandene Freileitungen

Bestandsleitung 220 kV (Stade-Landesbergen)

Bestandsleitung 380 kV (Dollern-Landesbergen)

Sonstige Freileitung (110 kV, 220 kV, 380 kV)

Umspannwerk

Datenquellen:

(1) LGLN - LANDESAMT FÜR GEOINFORMATION UND LANDENTWICKLUNG NIEDERSACHSEN (2011): Digitales Landschaftsmodell 1:25 000 (Basis-DLM), bearbeitet von Sweco

(2) LANDKREIS NIENBURG / WESER (2003): Regionales Raumordnungsprogramm (RROP) des Landkreises Nienburg

(3) LANDKREIS NIENBURG / WESER (1996): Landschaftsrahmenplan (LRP) des Landkreises Nienburg

(4) LBEG - LANDESAMT FÜR BERGBAU, ENERGIE UND GEOLOGIE (2019): Schutzwürdige Böden auf Grundlage der BK50

(5) MU - NIEDERSÄCHSISCHES MINISTERIUM FÜR UMWELT UND KLIMASCHUTZ (2016): Umweltkarte Hydrologie

(6) MU - NIEDERSÄCHSISCHES MINISTERIUM FÜR UMWELT UND KLIMASCHUTZ (2012/2014/2016): Naturschutzdaten Niedersachsen (Natura 2000, Naturschutzrechtlich besonders geschützte Teile von Natur und Landschaft, Weitere für den Naturschutz wertvolle Bereiche)

(7) LROP (2017): Landes-Raumordnungsprogramm Niedersachsen

Blattübersicht

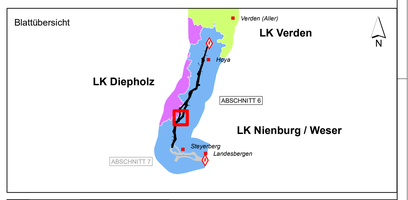

f				
e				
d				
c				
b				
a				
	Datum	gez.	gepr.	Änderung

Auftraggeber

TenneT TSO GmbH
Bernecker Straße 70
95448 Bayreuth

Projekt

380-kV-Leitung Stade – Landesbergen
BBPl-Projekt Nr. 7 / NEP-Maßnahme 73
Abschnitte 6 - Steyerberg
LH-10-3039

Zeichnungsinhalt

Geprüfte Alternativen
Variantenvergleich 5 Trassenführung bei Pennigsehl

	Datum	Name		Kennzeichnung	Maßstab: 1:5000
PL	18.02.2022	Siebert	Projekt-Nr.	0311-15-028	0 150 Meter
gez.	18.02.2022	AHL	Datei-Name		Karte: 4
gepr.	18.02.2022	MST	Ploteinstellung		Blätter: 1
Blattgröße: DIN A0 118,9 x 84,1					Blatt-Nr.: 1

SWECO

Sweco GmbH
Postfach 34 70 17
28339 Bremen
Karl-Ferdinand-Braun-Str. 9
28359 Bremen
Telefon +49 0421 2032-6
Telefax +49 0421 2032-747

Planungs-Gemeinschaft GbR
LaReG
Landschaftsplanung
Rekultivierung
Grünplanung
Dipl. - Ing. Ruth Peschk-Hawtree
Landschaftsarchitektin
Prof. Dr. Gunnar Rehfeldt
Dipl. Biologe
Helmstedter Straße 55A
Telefon 0531-707156-00
Internet www.lareg.de
38126 Braunschweig
Telefax 0531-707156-15
E-Mail info@lareg.de

Q:\BREIDFIPKG_KOG0311\Ko0311-15-028\N_7_Doberm-Landesbergen_FFV\006-Planen\002-GIS\Projekte_MrTS_PlaE_Ho-Sthl.aprx_05_Variantenvergleich_5_Trassenführung_bei_Pennigsehl\M_5000_AHL.mxd