

**Einfacher Lageplan (§ 11 Abs. 3 Nds. Bauvorlagenverordnung) zu einem Bauvorhaben**  
Maßstab 1:2000 Geschäftszeichen L1-61/2022

<b>Bauvorhaben</b> <b>Windenergieanlagen</b>	<b>Bauherrin/Bauherr</b> (wenn abweichend von Eigentümerin/Eigentümer) <b>Carpe Ventos Energie GmbH</b> <b>Hauptstraße 144</b> <b>26639 Wiesmoor</b>
---	---

Angaben aus dem Liegenschaftskataster

Landkreis/kreisfreie Stadt/Region <b>Aurich</b>		Gemeinde <b>Wiesmoor, Stadt</b>		Gemarkung <b>Wiesmoor</b>	
Flur	Flurstück	Lagebezeichnung	Fläche (m <sup>2</sup> )	Grundbuch Blatt	Hinweis auf Baulasten
32	5/6	<b>Mullberg</b>	<b>490061</b>	<b>2614</b>	<b>02647</b>
29	29	<b>Mullberg</b>	<b>30283</b>	<b>3879</b>	

Eigentümerin/Eigentümer, ggf. Erbbauberechtigte/Erbbauberechtigter

**Anstalt Niedersächsische Landesforsten**  
**Zeteler Straße 18**  
**26340 Zetel**

**Dietermann, Hauke**  
**Bentstreeker Straße 75**  
**26639 Wiesmoor**

Darstellung umseitig / Darstellung liegt an

Angefertigt:

Aurich , den 18.03.2022

**Katasteramt Aurich**

Im Auftrage

*A. Wiese*  
Amke Wiese



(Dienstsiegel)

Hinweise:

- Die dargestellten Flurstücksgrenzen und der Gebäudebestand sind örtlich nicht überprüft worden.
- Eine Gewähr für die Angaben aus dem Liegenschaftskataster wird nur für urschriftliche Ausfertigungen übernommen.
- Die diesem Lageplan zu Grunde liegenden Angaben des amtlichen Vermessungswesens sind nach § 5 des Nds. Gesetzes über das amtliche Vermessungswesen (NVerMG) geschützt. Die Verwertung für nichteigene oder wirtschaftliche Zwecke und die öffentliche Wiedergabe sind nur mit Erlaubnis des Landesamtes für Geoinformation und Landesvermessung Niedersachsen - Katasteramt Aurich - zulässig.

Erläuterungen für die Angaben aus dem Liegenschaftskataster:

(violett) — — — — — Begrenzung des Baugrundstücks nach den Angaben der Auftraggeberin / des Auftraggebers

▶ Im Liegenschaftskataster noch nicht nachgewiesen

— Flurstücksgrenze

○ abgemerkter Grenzpunkt

— · — · — · Gemeindegrenze

— · · · — · Gemarkungsgrenze

— · · · — · Flurgrenze



Gebäude

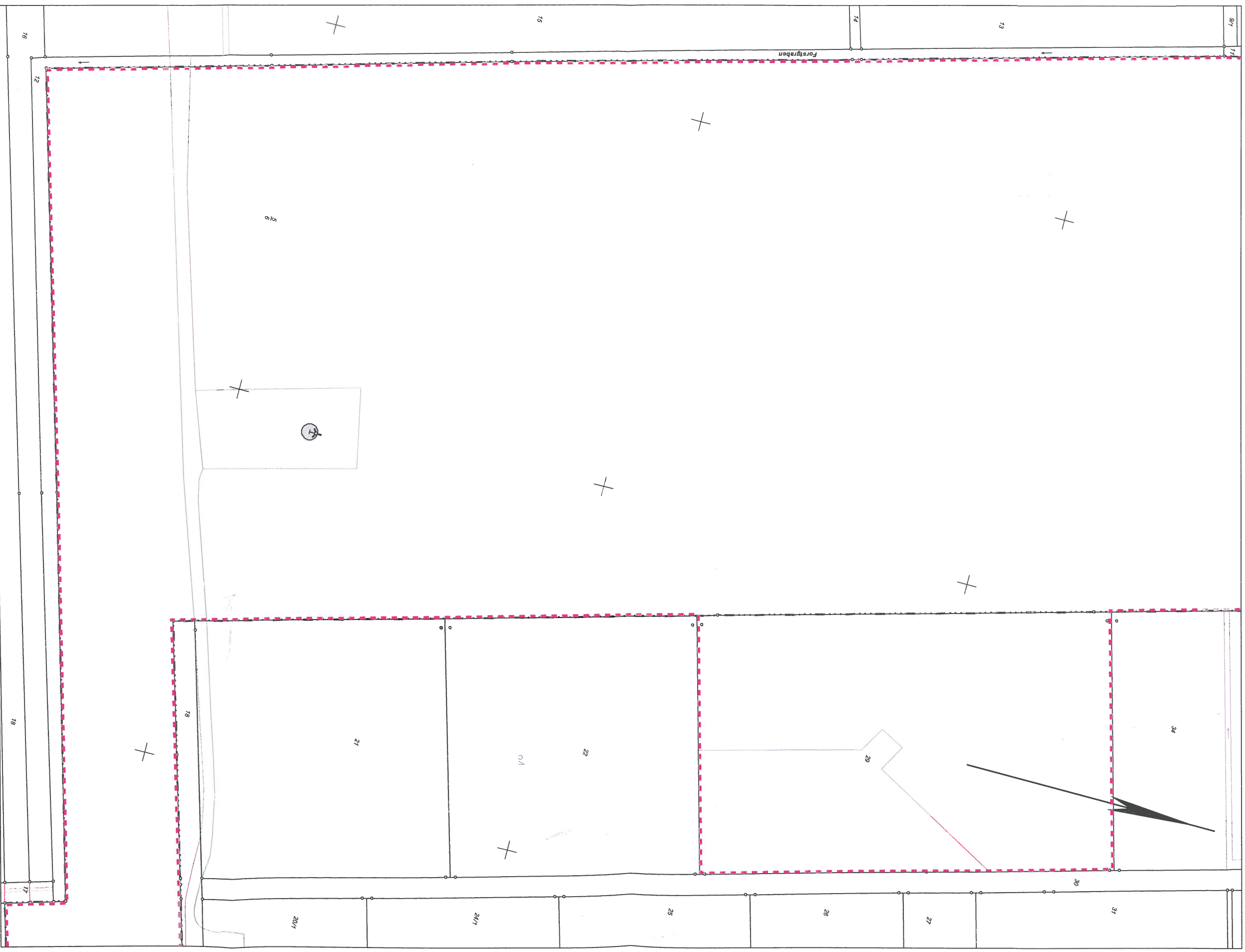

N = 5915624

Maßstab 1:2000

0 20 40 60 Meter

**Verantwortlich für den Inhalt:**

Landesamt für Geoinformation und Landesvermessung Niedersachsen  
Regionaldirektion Aurich - Katasteramt Aurich -  
Oldersumer Straße 48  
26603 Aurich

**Bereitgestellt durch:**

Landesamt für Geoinformation und Landesvermessung Niedersachsen  
- Katasteramt Aurich -  
Oldersumer Straße 48  
26603 Aurich

**Zeichen:** 021-L-1-61-2022

Bei einer Verwertung für nichteigene oder wirtschaftliche Zwecke oder einer öffentlichen Wiedergabe sind die  
Allgemeinen Geschäfts- und Nutzungsbedingungen (AGNB) zu beachten; ggf. sind erforderliche Nutzungsrechte über  
einen zusätzlich mit der für den Inhalt verantwortlichen Behörde abzuschließenden Nutzungsvertrag zu erwerben.



# Vermessungs- und Katasterverwaltung

## Niedersachsen

Gemeinde: Wiesmoor, Stadt  
Gemarkung: Wiesmoor

# Amtliche Karte 1:5000

## Standardpräsentation

Erstellt am 18.03.2022



N = 5917129

E = 32420295

N = 5915479

Maßstab 1:5000



Meter

Verantwortlich für den Inhalt:



Landesamt für Geoinformation  
und Landesvermessung Niedersachsen  
Regionaldirektion Aurich - Katasteramt Aurich -

Bei einer Verwertung für nichteigene oder wirtschaftliche Zwecke oder einer öffentlichen Wiedergabe sind die Allgemeinen Geschäfts- und Nutzungsbedingungen (AGNB) zu beachten; ggf. sind erforderliche Nutzungsrechte über einen zusätzlich mit der für den Inhalt verantwortlichen Behörde abzuschließenden Nutzungsvertrag zu erwerben.

Bereitgestellt durch:

Landesamt für Geoinformation und Landesvermessung Niedersachsen  
- Katasteramt Aurich -  
Oldersumer Straße 48  
26603 Aurich

Zeichen: 021-L 1-61-2022

E = 32419045